META

# Taking Down More Coordinated Inauthentic Behavior in Myanmar

August 21, 2019

LISTEN TO ARTICLE

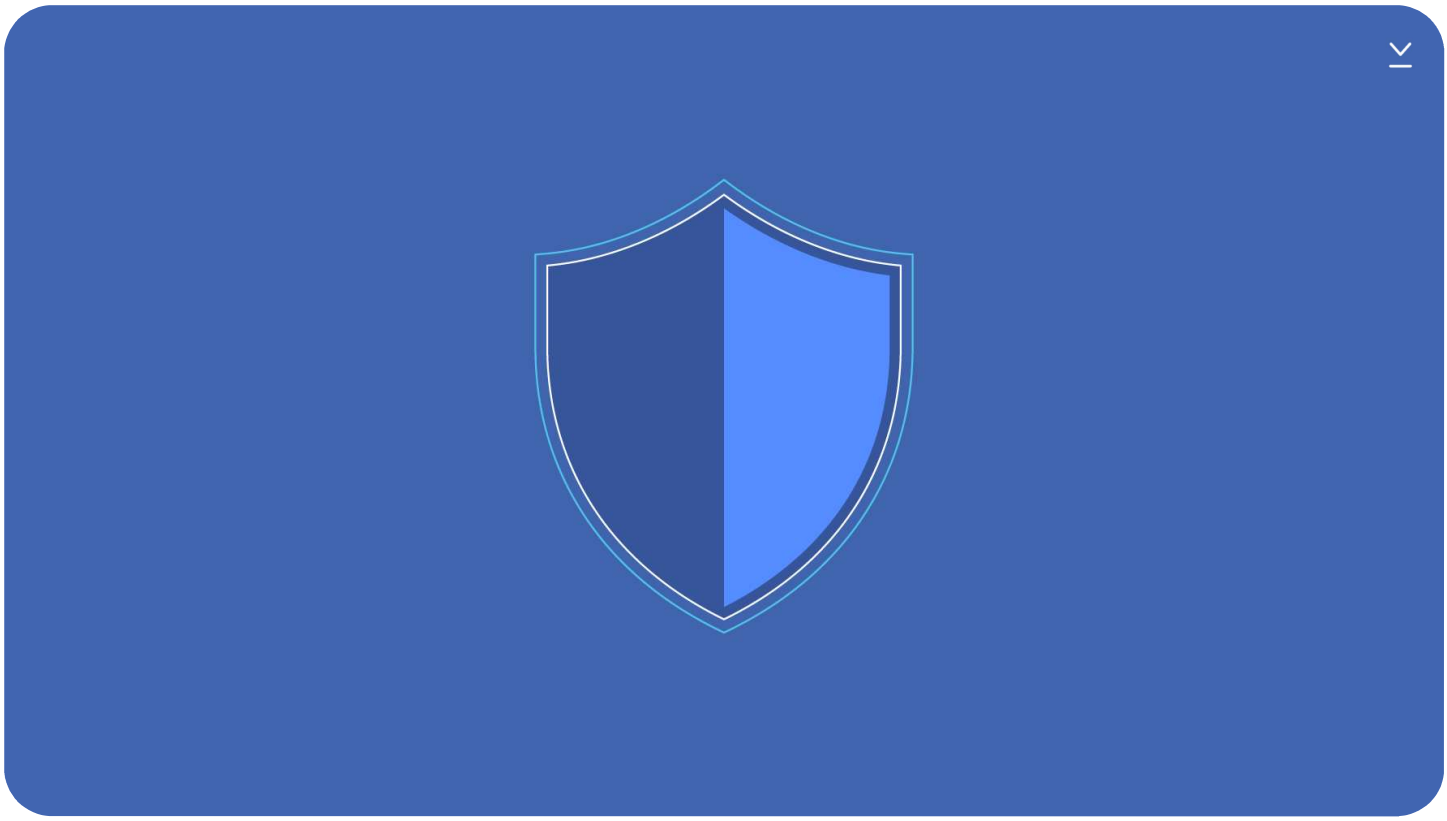

*By Nathaniel Gleicher, Head of Cybersecurity Policy*

Today, we removed multiple accounts and Pages for engaging in coordinated inauthentic behavior in Myanmar on Facebook and Instagram.

We're constantly working to detect and stop this type of activity because we don't want our services to be used to manipulate people. We're removing these Pages, Groups and accounts based on their behavior, not the content they posted. Over the past year, we've taken down three other networks in Myanmar for engaging in this sort of behavior.

We are making progress rooting out this abuse, but as we've said before, it's an ongoing challenge. We're committed to continually improving to stay ahead. That means building better technology, hiring more people and working more closely with security experts and other companies.

**What We've Found So Far**

**Today, we removed 89 Facebook accounts, 107 Facebook Pages, 15 Facebook Groups, and five Instagram accounts for engaging in coordinated inauthentic behavior that originated in Myanmar.** The people behind this activity used fake accounts — some of which had already been disabled by our automated systems — to promote their content, increase engagement, and manage Groups and Pages. They frequently repurposed legitimate news and entertainment content and posted about national and local topics, including crime, ethnic relations, celebrities, and the military. Although the people behind this activity attempted to conceal their identities, our investigation found that some of this activity was linked to individuals associated with the Myanmar military.

- *Presence on Facebook and Instagram:* 89 Facebook accounts, 107 Pages, 15 Groups, and 5 accounts on Instagram.
- *Followers:* About 900,000 accounts followed one or more of these Pages, about 67,000 accounts joined at least one of these Groups, and around 400 people followed one or more of these Instagram accounts.
- *Advertising:* Less than $1,200 spent on Facebook and Instagram ads paid for in US dollars and Russian rubles.

We identified these accounts through our internal investigation into suspected coordinated inauthentic behavior in the region.

Below is a sample of the content posted by some of these Pages.

Myanmar Media Watch
September 10, 2018 ·

လက်တလာ နာမည်ကြီးနေတဲ့ ရွှေမုံရတီရဲ့ အကြမ်းတကာ့ အကြမ်းစား ဓာတ်ပုံများ
==========
September 10, 2018

ရွှေမုန်လေးကေတာ့ လက်ရှိမှာ သာယာလှပတဲ့အချစ်ရေးကိုပိုင်ဆိုင်ထားတာလည်းဖြစ်ပါတယ်။ အရိပ်တကြည့်ကြည့်နဲ့အမြဲချစ်နေတဲ့ ချစ်သူလေးအကြောင်းကိုလည်း သူမရဲ့လူမှုကန်ယက်ပေါ်မှာ တင်ပြီးကြားထားပါသေးတယ်။

မကြာသေးခင်ကမှ ပြည့်သ်ားတဲ့ သူမတို့ချစ်သူနှစ်ဦးရဲ့ Anniversary လက်ဆောင်အဖြစ် ရွှေထူးက မြန်မာငွေကျပ် (၈) သိန်းတန် ဦးထုပ်တစ်လုံးကို ပေးခဲ့တဲ့အပြင် သူမကို ဘယ်လောက်ချစ်ကြောင်းပါ့ဖင့်ဟောပြာဆို့သားခဲ့တာဖြစ်ပါတယ်။

ဝေဖန်မှုတွေအမျိုးမျိုးရှိနေပမယ့်လည်း မေပြောင်းလဲတဲ့ချစ်ခြင်းတရားနဲ့ အမြဲပျော်ရွှင်နေ
ကောင်း သူမရဲ့ လူမှုကန်ယက်ကတဆင့် ဖော်ပြတတ်သူလေးလည်းဖြစ်ပါတယ်

ယေနေ့မှာတော့ ရွှေမုံရတီဟာ သူမရဲ့ လူမှုကန်ယက်အကာင့်ကေန ပုံအလန်းစားလေးတ
ကို တင်ပေးလိုက်တာလည်းဖြစ်ပါတယ်။ ပရိသတ်တွေတဟာ ရွှေမုံရတီကို ဒီလိုပုံစံ စတိုင်မျိုးနဲ့ တခါမှမမြင်ဖူးတဲ့ အွတက် အရမ်းကိုအံ့အားသင့်စေခဲ့တာလည်းဖြစ်ပါတယ်။

ဒီပုံလေးတွေတအာက်မှာလည်း ချစ်သူ ရွှေထူးက အရမ်းလန်းနေကြောင်း ဝင်မန့်ထားတာကို တွေ့ရမှာဖြစ်တဲ့အပြင် ရွှေမုံရတီကေတာ့ ရွှေကြီးချစ်ချစ်မို့ လန်းတာပါလို့ ပြန်လည်ပြောဆိုထားတာလည်းတွေ့ရပါတယ်။

ခုတော့ အရမ်းတွေကို ဂေါ်နတဲ့ ရွှေမုံပုံလေးတွေကို ဖော်ပြပေးလိုက်ပါတယ်နော်
takon



Page Name: Myanmar Media Watch
Translation: The hottest pictures of recently famous actress Shwe Mone Yati
Currently, Shwe Mone has a beautiful and romantic life. Her

social media features how her caring boyfriend loves her. Just recently, Shwe Htoo gave her a hat worth 8 lakhs as their anniversary gift and told how much he loves her. Despite the criticism, she shared through her social media how much they love each other and are happy together.

Today, Shwe Mone Yati posted hot pictures on her social media account. The fans are also surprised as they had never seen her in such style. Under those pictures, you will find her lover, Shwe Htoo's comments on how amazing she looks and Shwe Mone Yati replied she is amazing because she is Shwe Htoo's girlfriend.

**မြန်မာ့ မတ်စလင်သတင်း**
January 23 ·

အာဖဂန်နစ္စတန် စစ်ထောက်လှမ်းရေးစခန်းကို တာလီဘန်များ ဝင်ရောက်တိုက်ခိုက်၊ အနည်းဆုံး ၆၅ ဦးသေဆုံး ...

---

23-1-2019

အာဖဂန်နစ္စတန်နိုင်ငံ၊ ဂါဇနီရှိ စစ်ထောက်လှမ်းရေးအေဂျင်စီစခန်းကို တာလီဘန်များက ဝင်ရောက်တိုက်ခိုက်ခဲ့သည့်အတွက် သေဆုံးသူအေရအွတက်မှာ အနည်းဆုံး ၆၅ ဦးရှိခဲ့ကြောင်း အာဖဂန်နစ္စတန်အာဏာပိုင်များက ယေန့( ဇန်နဝါရီ ၂၂ ၊ အင်္ဂါ ) ပြောကြားသည်။

အဆိုပါတိုက်ခိုက်မှုမှာ တနင်္ဂနွေက ဖြစ်ပွားခဲ့ခြင်းဖြစ်ပြီး ကနဦးတင် သေဆုံးသူ ၁၂ ဦးရှိခဲ့သည်ဟု ထုတ်ပြန်ခဲ့ရာမှ အနည်းဆုံး ၆၅ ဦးရှိသည်ဟု ယေန့တင် အတည်ပြုခဲ့ခြင်းဖြစ်သည်။

" သေဆုံးသားသူများ၏ ရုပ်အလောင်းများကို အေဆာက်အဦးအပြိုအပျက်များကြားမှ ဆဲထုတ်ခဲ့ရာတင် ၆၅ ဦးအထိရှိခဲ့သည်ဟု ဂါဒက်ခ်ပြည်နယ်ကောင်စီ ဒုတိယအုပ်ချုပ်ရေးမှူး Mohammad Sardar Bakhyari က ပြောကြားခဲ့သည်။

တာလီဘန်စစ်ခွေးကြများက ပစ်ကပ်ကားတစ်စီးတင် ပျော်ကဲ့ဧတတ်သည့်လက်နက်များတပ်ဆင်ကာ စစ်ထောက်လှမ်းစခန်းကို ဖောက်ခဲဝင်ရောက်ပြီးနောက် ကားတစ်စီးဖြင့် လက်နက်ကိုင်များ ထပ်မံရောက်ရှိလာကာ စိတ်ကြိုက်ပစ်ခတ် တိုက်ခိုက်သားခဲ့ခြင်းဖြစ်ပြီး အာဖဂန်နစ္စတန်၏ လုံခြုံရေးပိုင်းဆိုင်ရာကိုလည်း မေးခန်းထုတ်စရာ ဖြစ်လာခဲ့သည်။

သေဆုံးသူအေရအွတက်မှာ ဂုဝ အထိပင် ကျော်သွားနိုင်သည်ဟု အာဖဂန်နစ္စတန်လုံခြုံရေးအရာရှိတစ်ဦးက ပြောကြားခဲ့ပြီး ၁ ရက်အကြာတင် Bakhyari က အေရအွတက်ကို ပြောကြားခဲ့ခြင်း ဖြစ်သည်။ စစ်ထောက်လှမ်းရေးဆိုင်ရာ အေဂျင်စီသင်တန်းကျောင်းဖြစ်နေသည့် အွတက်လည်း သေဆုံးအေရအွတက်နှင့် သတင်းအချက်အလက်များကို လတ်လွပ်စာအတည်ပြုနိုင်ရန် ခက်ခဲနေသည်ဟု AFP သတင်းတစ်ရပ်က ဖော်ပြခဲ့သည်။

ဝင်ရောက်တိုက်ခိုက်သူများကို ချက်ခြင်းနှိမ်နှင်းသတ်ဖြတ်နိုင်ခဲ့သည်ဟု Bakhyari က ပြောကြားခဲ့သလို သေဆုံးသူအများစုမှာ အေဆာက်အဦပြိုကျမှုကြောင့် သေဆုံးခဲ့ခြင်းဟုလည်း ဆိုခဲ့သည်။

အာဖဂန်နစ္စတန်နိုင်ငံတင် အစိုးရကို အေနာက်နိုင်ငံများက ထောက်ခံနေသော်လည်း တာလီဘန်စစ်ခွေးကြများက ၁၇ နှစ်ကြာ တိုက်ခိုက်လာခဲ့ကာ .ယခုတိုက်ခိုက်မှုကလည်း ၄င်းတို့၏လက်ချက်ဖြစ်သည်ဟု တာလီဘန်များက အတည်ပြုခဲ့သည်။

The Ladies News

Page Name: Myanmar Muslim News

Translation: At least 65 killed in Taliban attack on Afghan

intelligence base

At least 65 people were killed in a Taliban-claimed attack on an Afghan intelligence base, Afghan authorities said on Tuesday, Jan. 22. This attack happened on Monday and the announcement about at least 65 people killed was made today, raising the toll substantially from 12 announced previously. “We took about 65 bodies out of the rubble yesterday,” Mohammad Sardar Bakhyari, deputy head of the Wardak provincial council said. Afghanistan security has become questionable as Talibans put explosive weapons on pickup cars and invade the station and attacked. Moreover, another car came in and shot everyone in sight during the attack. Just after a day after an Afghan security officer stated that the number of death can increase up to over 70, Bakhyari made the announcement. The attack was on a training facility for the National Directorate of Security (NDS), the Afghan intelligence agency, meaning that any toll will likely be difficult to confirm independently, AFP mentioned. The attackers were killed immediately, Bakhyari said, but most of the casualties were caused by a building collapse. The Taliban, who have been waging a 17-year war against the Western-backed Afghan government, later claimed responsibility for the assault.

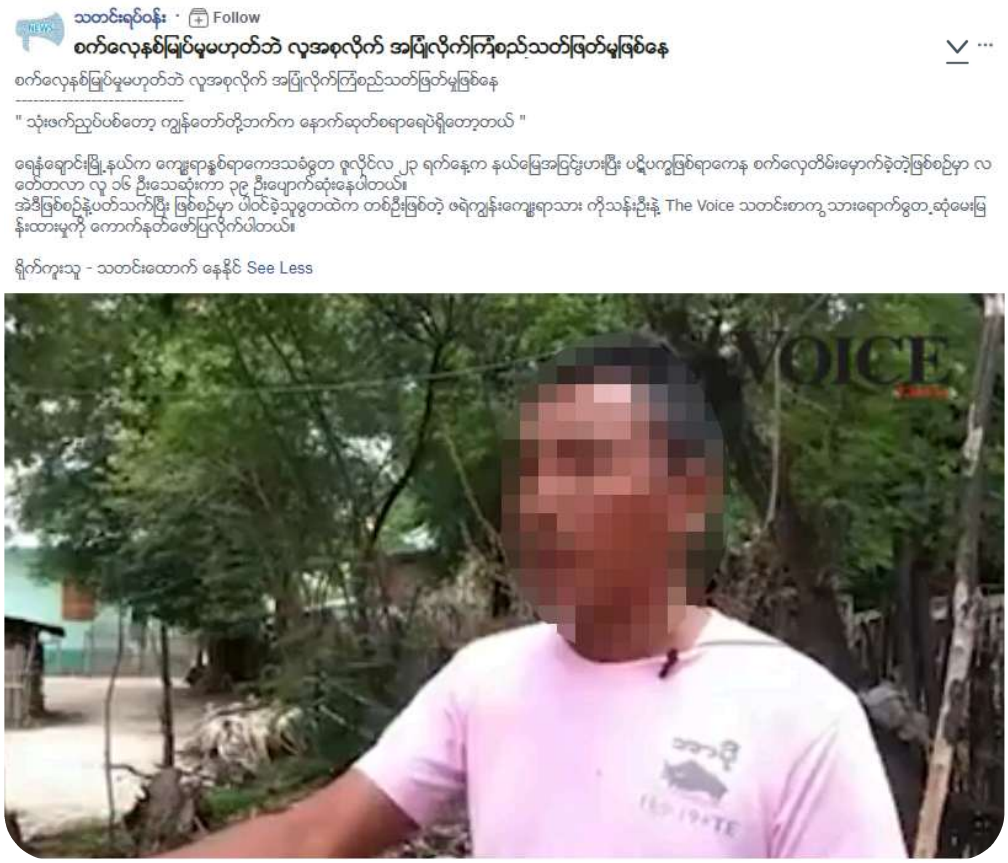


Page Name: News Zone

Translation: It was a premeditated mass murder, and not a boat

accident

“We were attacked from three sides and all we could do was back up into the water.” Sixteen people died and 39 people went missing from the boat accident on July 23, which happened during a territory dispute between two villages in Yenangyaung Township.

တိုင်းရင်းသားဒေသသတင်းများ
August 7 at 7:49 AM

သက်တမ်းရင့် ကုက္ကိုလ်ပင်ကြီးတစ်ပင် ကားပေါ်လဲကျသော်လည်း
ကံကောင်းစာ အသက်ရှင်ခဲ့တဲ့ ယာဉ်မောင်း
7.8.2019

တက္ကသိုလ်ရိပ်သာလမ်း မြဝတီဆီဆိုင်အနီးတင် သက်တမ်းရင့် ကုက္ကိုလ်ပင်တစ်ပင် လဲကျမှုကြောင့် လမ်းပေါ် သားနေသည့် ကိုယ်ပိုင်ယာဉ်တာစ်စီးပေါ် ပိကျမှု ဩဂုတ် ၇ ရက် နံနက် ၉ နာရီကျော်က ဖြစ်ပားခဲ့ကြောင်း သိရသည်။

အဆိုပါ ကုက္ကိုလ်ပင် လဲကျမှုကြောင့် ကိုယ်ပိုင်ယာဉ်ပေါ်မှ ယာဉ်မောင်းမှာ ကားအွတင်း ၁၈ မိနစ်ခန့် ပိတ်မိနေခဲ့ပြီး ရဲတွဲပ်ဖွဲ့ဝင်များ ကယ်ထုတ်ခဲ့ကြောင်း၊ ထိခိုက်ဒဏ်ရာရရှိမှု မရှိသော်လည်း ကားတစ်စီးလုံး ပျက်စီးသားခဲ့ကြောင်း ယာဉ်ပိုင်ရှင်က ပြောကြားသည်။

"ကျန်တော်က ကုက္ကိုင်းမြီးပိုင့်ဘက်ကန လည်းတန်းဘက်ကို မောင်းလာတာပါ။ အဲ့အချိန် မိုးကလည်း ဖွဲဖွဲလေးရာနေတယ်။ မြဝတီဆီဆိုင်နား အေရာက်မှာတော့ ကျန်တော့် ကားပေါ်ကို အဲ့ဒီကုက္ကိုလ်ပင်ကြီး ဝုန်းဆိုပြီး လဲကျပိမိခဲ့တာပါ။ ကျန်တော် ကားထဲမှာ ၁၈ မိနစ်လောက် ပိတ်မိနေတယ်။ အဲ့နားက ရဲတွဲပ်ဖွဲ့ဝင်ဌတ ပြေးထက်လာပီး ကျန်တော်ကို ကယ်ထုတ်ခဲ့တာပါ။ လူဘာမှ မဖြစ်တာ ကံကောင်းလို့ပဲ ပြောရမယ်။ ကားကောတော့ တစ်စီးလုံး ပျက်စီးခဲ့ပါတယ်" ဟု ယာဉ်ပိုင်ရှင်က ပြောကြားသည်။

ယင်း ကုက္ကိုလ်ပင် လဲကျမှုကြောင့် တက္ကသိုလ်ရိပ်သားလမ်း တစ်လျှောက် ၁ နာရီကျော်ြ ကာ ယာဉ်ကြောပိတ်ဆို့မှု ဖြစ်ပားခဲ့ပြီး ကုက္ကိုလ်ပင်ကို ရဲတွဲပ်ဖွဲ့နှင့် စည်ပင်ဝန်ထမ်း ၃၀ ဂ ကျော် ရှင်းလင်း ဆောင်ရက်ခဲ့ရကြောင်း သိရသည်။
crd; Eleven Media Group
#နေ့စဉ်သတင်းmedia

Page Name: Ethnic Regional News

Translation: A driver miraculously survives tree fall

On the morning of August 7 at 9AM, there was a case where an

old tree on the University Avenue Road near Myawadi Petrol Road fell on top of moving car. Because of this accident, the driver was trapped in the car for 10 minutes and he was later saved by police. Although he said he wasn't injured, his car was totally damaged from the accident.

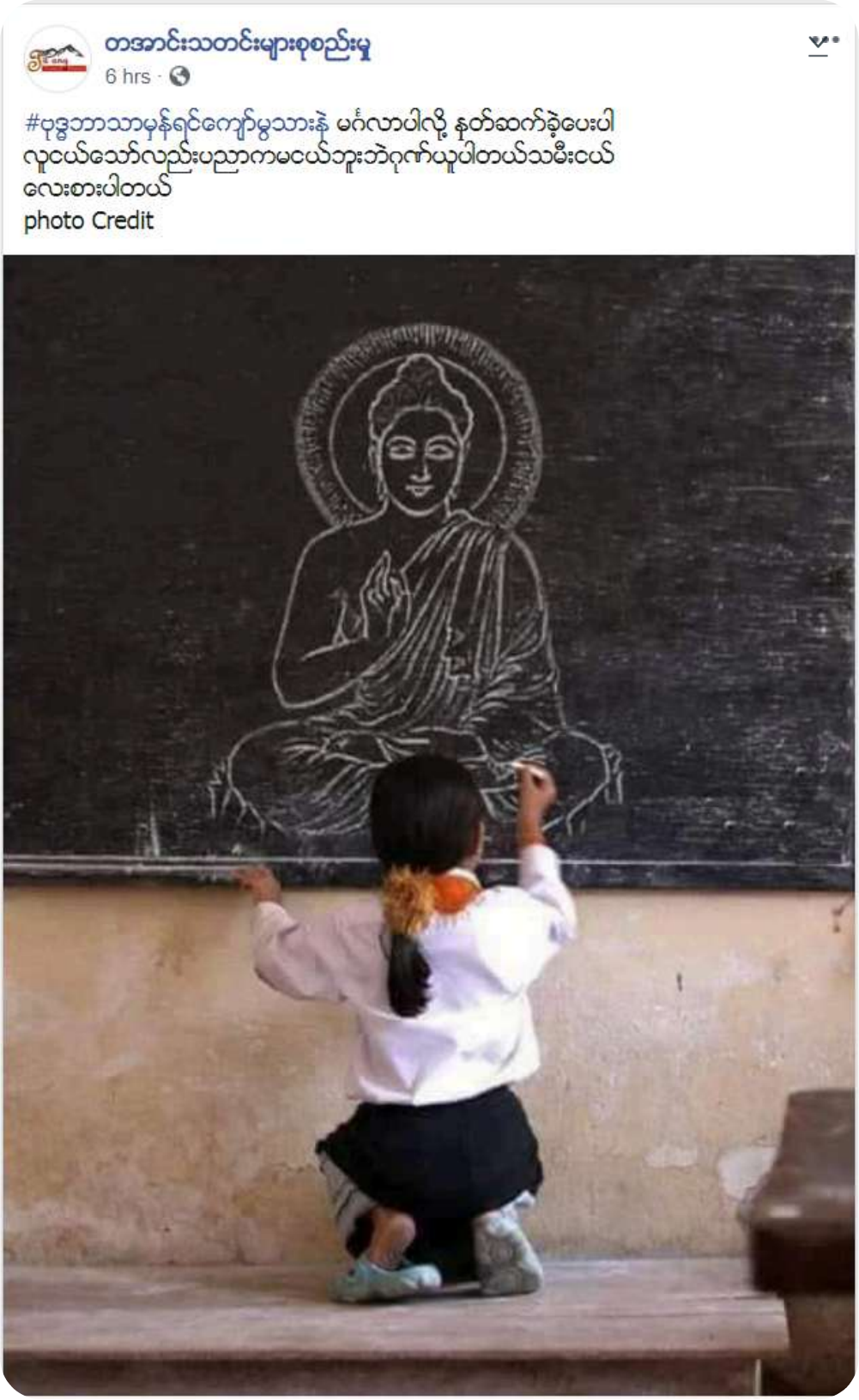


Page Name: Collection of Ta'ang Land News

Translation: If you are a true Buddhist, please do not skip and say

> “Hi” here. I am proud and admire you, little daughter, as your skill is incredible regardless of your age.

Our security team’s ongoing investigations are just one part of the work we’re doing to help keep our community in Myanmar safe. We also continue to work on tackling hate speech and misinformation, building better tools and technology, deepening our partnerships and programs, and preparing for the 2020 General Election.

Categories: Integrity and Security, Meta

Tags: Coordinated Inauthentic Behavior, Security News

DOWNLOAD ALL IMAGES

Share this article

RECENT NEWS

WhatsApp Adds New Features to Simplify Storage, Switch Accounts, and More

Meta Partners With Arm to Develop New Class of Data Center Silicon

Boosting Your Support and Safety on Meta’s Apps With AI

Creator Fast Track: A New Way to Quickly Grow Your Audience and Earn Money on Facebook

RELATED NEWS

FACEBOOK

Cracking Down on Spammy Content on Facebook

April 24, 2025

META

How Meta Is Preparing for the 2026 US Midterm Elections

February 19, 2026

Follow Meta Newsroom |

Press Resources | PRESS@META.COM MEDIA GALLERY

Meta

Meta Store

Community

Our actions

About us

Site terms and policies

App support

© 2026 Meta