CONDUITE À TENIR

avec un collègue en état apparent d'ébriété ou sous l'emprise de substances illicites

1. Retirer le collègue de son poste de travail
2. Laisser la personne au repos et sous surveillance dans un endroit isolé
3. Prévenir son supérieur hiérarchique
4. Suivre la procédure définie dans le règlement intérieur

Alerter, ce n'est pas dénoncer !

CONTACTS UTILES

ALCOOLIQUES ANONYMES
Besoin d'aide ?
à votre écoute au
09 69 39 40 20
Numéro Cristal® Appel non-surtaxé
7j/7 • 24h/24
Cette permanence téléphonique renseigne notamment sur les différents groupes : localisation & horaires
www:// aaarpc.org

Association Addictions France
57, Avenue Pierre Sémard
84000 AVIGNON
www:// addictions-france.org

ELSA
Équipe de Liaison et de Soins en Addictologie
305 Rue Raoul Follereau
84902 Avignon.
secretariatelsa@ch-avignon.fr
04 32 75 30 08

Addict'AIDE pro
LES ADDICTIONS EN MILIEU PROFESSIONNEL
www:// addictaide.fr/pro

DROGUES-INFO-SERVICE.FR
7j/7 de 8h à 2h. Appel anonyme et gratuit
0 800 23 13 13

ALCOOL-INFO-SERVICE.FR
7j/7 de 8h à 2h. Appel anonyme et non surtaxé
0 980 980 930

tabac info service
3989
www:// tabac-info-service.fr

Luberon Monts de Vaucluse AGGLOMÉRATION

Cavaillon La ville du Luberon

LES ADDICTIONS

Mieux les comprendre pour mieux agir

QU'EST CE QUE QU'UNE ADDICTION ?

C'est une pathologie caractérisée par :

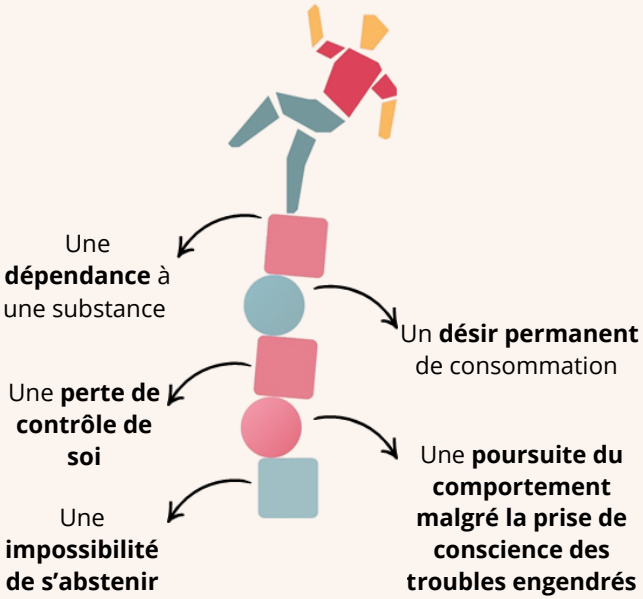

Les addictions : le résultat d'une interaction de facteurs

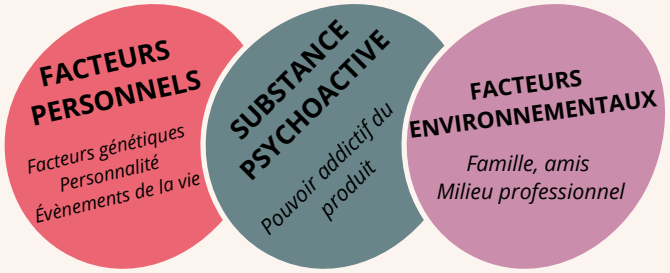

LES DIFFÉRENTS TYPES D'ADDICTIONS

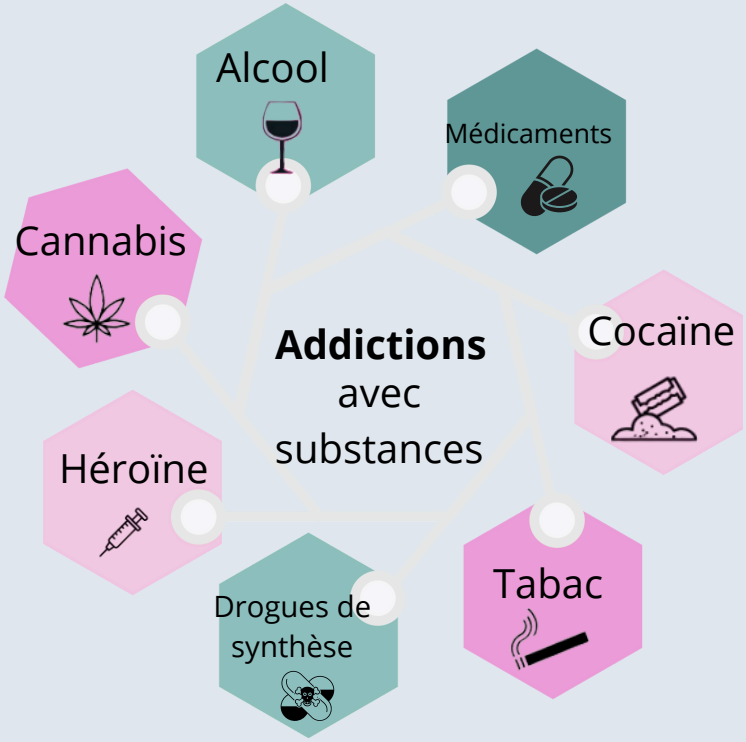

LES ADDICTIONS EN MILIEU TRAVAIL : LES IMPACTS

Impact sur la santé

Conséquences physiques et psychiques

- Des troubles neurologiques (dépression, troubles de la mémoire,...)
- Des pathologies cardio-pulmonaires
- Des pathologies digestives
- Des cancers,...

Impact sur la sécurité

Apparition de troubles de la vigilance, de changements de comportement

- Augmentation du risque d'accidents de travail, des troubles de la vigilance
- Augmentation du risque d'accidents de la route

Impact social

Conséquences sociales

- Un isolement social
- Des difficultés personnelles (financières, familiales,...)
- Des difficultés professionnelles (absences, difficultés pour exercer son travail, risque d'inaptitude, de perte d'emploi)
- Des difficultés relationnelles impactant le collectif de travail