Установка ОС на виртуальную машину

Эйвази Мани

13 марта 2026

Contents

Цели и задачи работы **2**
Цель лабораторной работы . . . 2

Процесс выполнения лабораторной работы **3**
Создание виртуальной машины . . . 3
Конфигурация жёсткого диска . . . 4
Конфигурация жёсткого диска (продолжение) . . . 5
Добавление образа системы . . . 6
Установка языка . . . 7
Параметры установки . . . 8
Процесс установки . . . 9
Создание пользователя . . . 10
Рабочая система . . . 11
Рабочая система (продолжение) . . . 12

Выводы по проделанной работе **13**

Вывод 13

Цели и задачи работы

Цель лабораторной работы

Целью данной работы является приобретение практических навыков установки операционной системы на виртуальную машину и настройки минимально необходимых для дальнейшей работы сервисов.

Процесс выполнения лабораторной работы

Создание виртуальной машины

Создаю виртуальную машину.

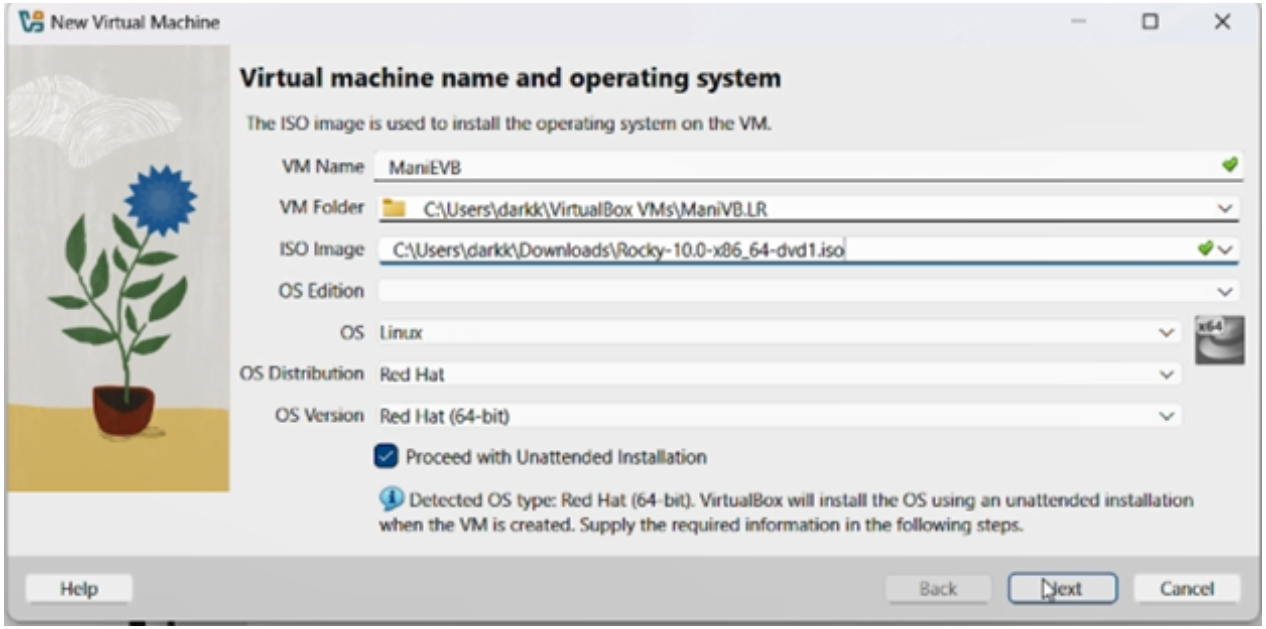

Рис. 1 — Создание новой виртуальной машины

Конфигурация жёсткого диска

Задаю конфигурацию жёсткого диска.

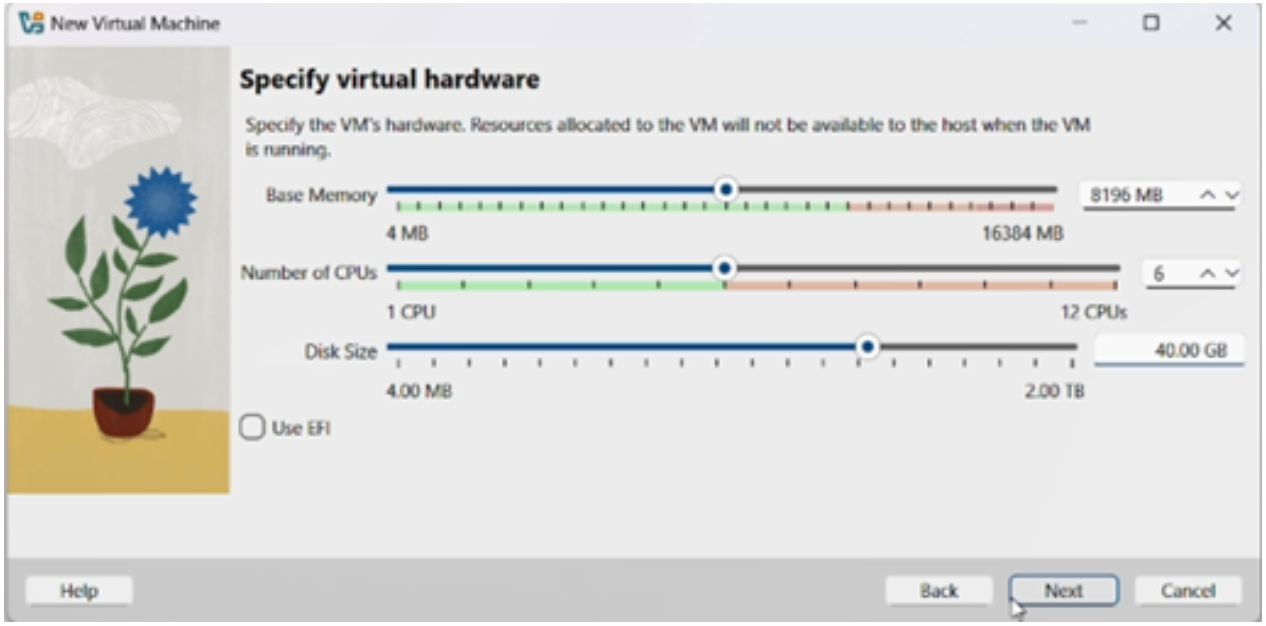

Рис. 2 — Конфигурация жёсткого диска

Конфигурация жёсткого диска (продолжение)

Задаю конфигурацию жёсткого диска.

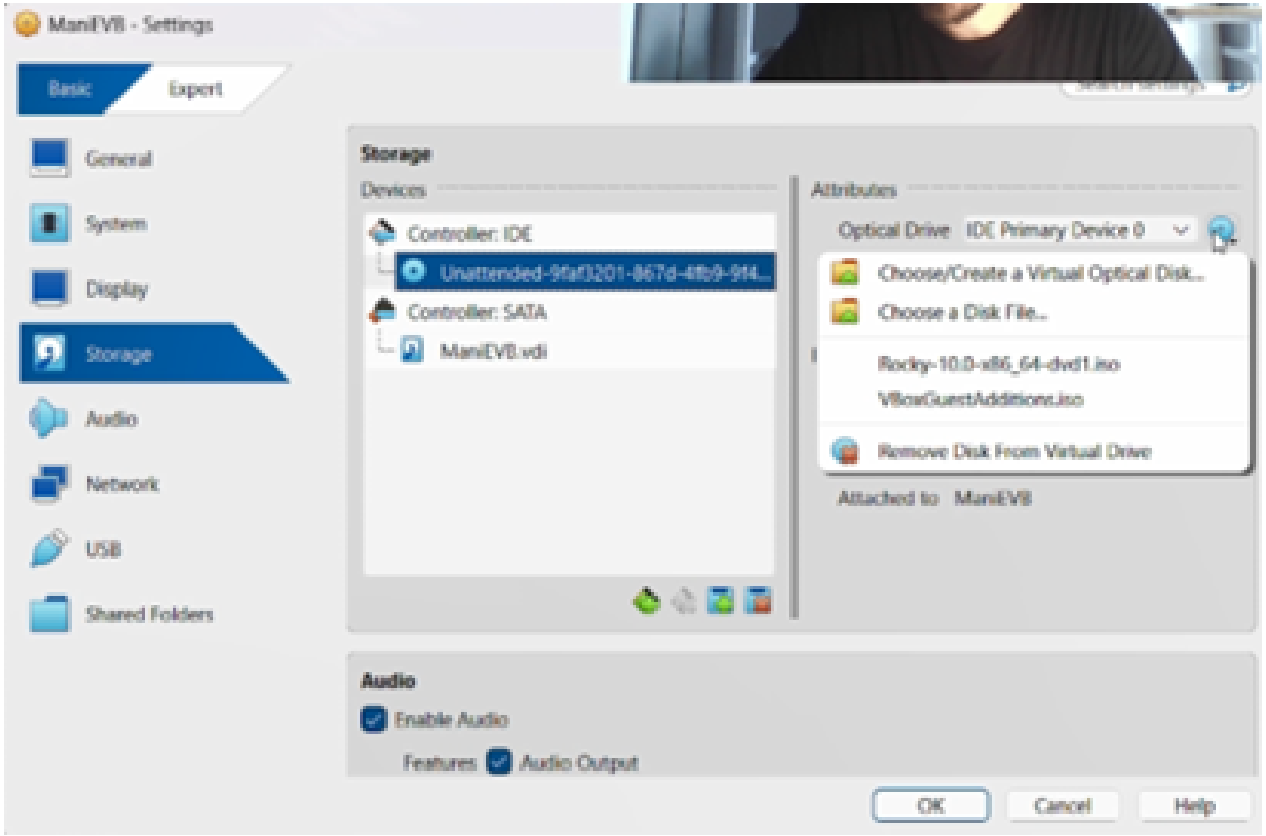

Рис. 3 — Конфигурация жёсткого диска

Добавление образа системы

Добавляю новый привод оптических дисков и выбираю образ.

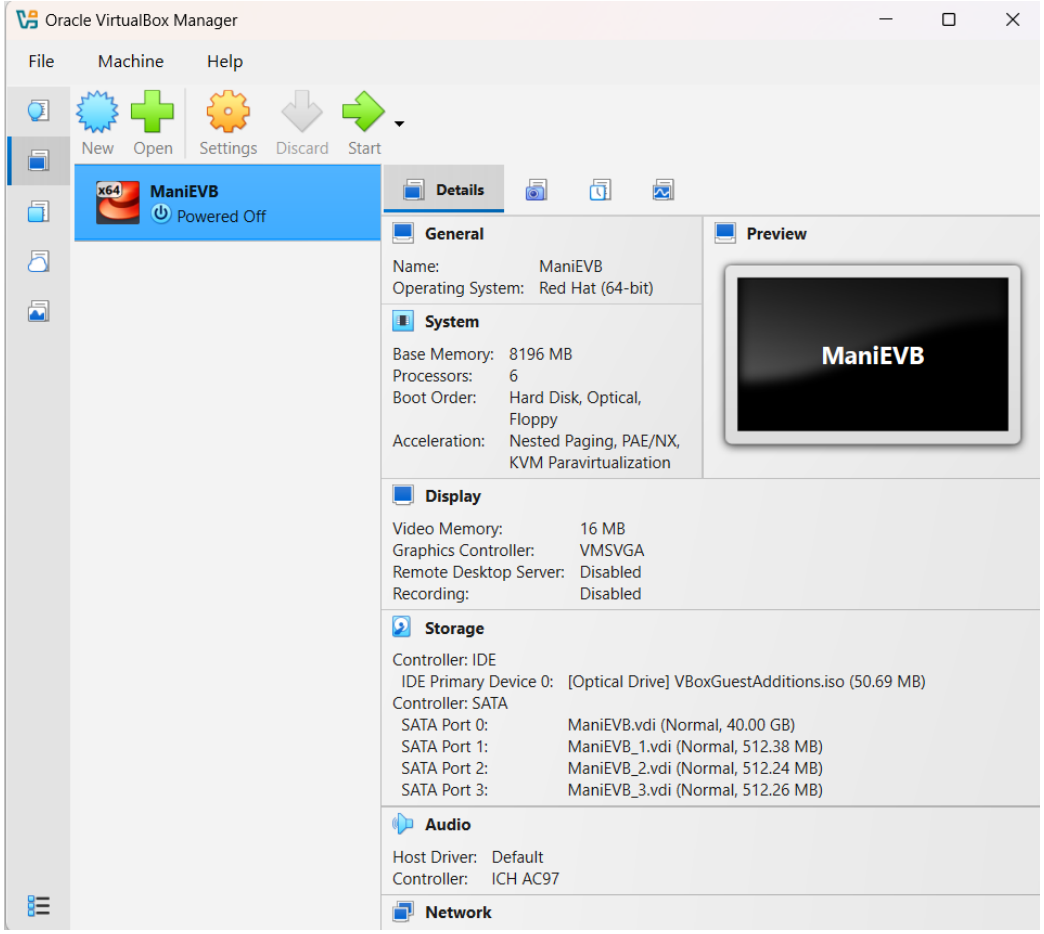

Рис. 4 — Конфигурация системы

Установка языка

Выбор языка системы.

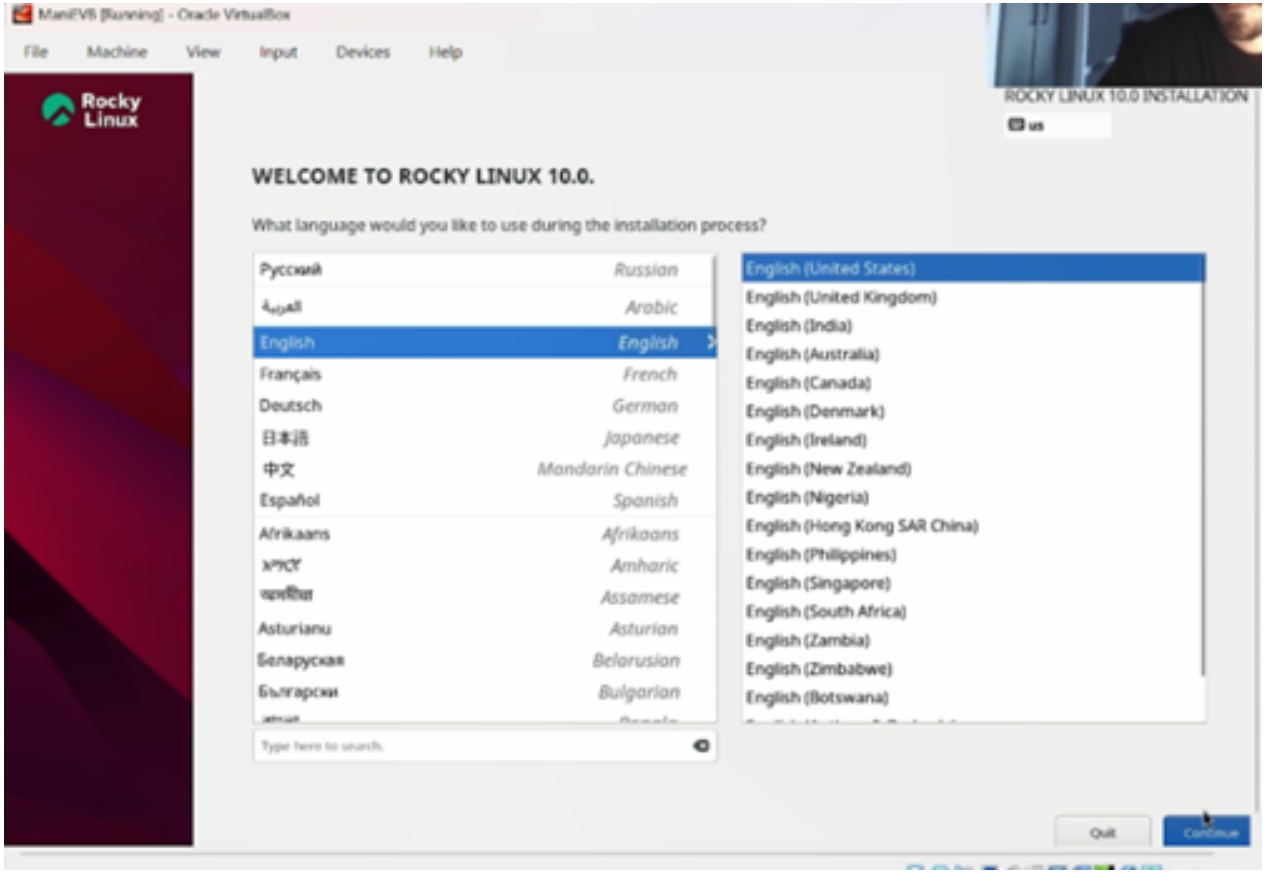

Рис. 5 — Установка языка

Параметры установки

Настройка параметров установки.

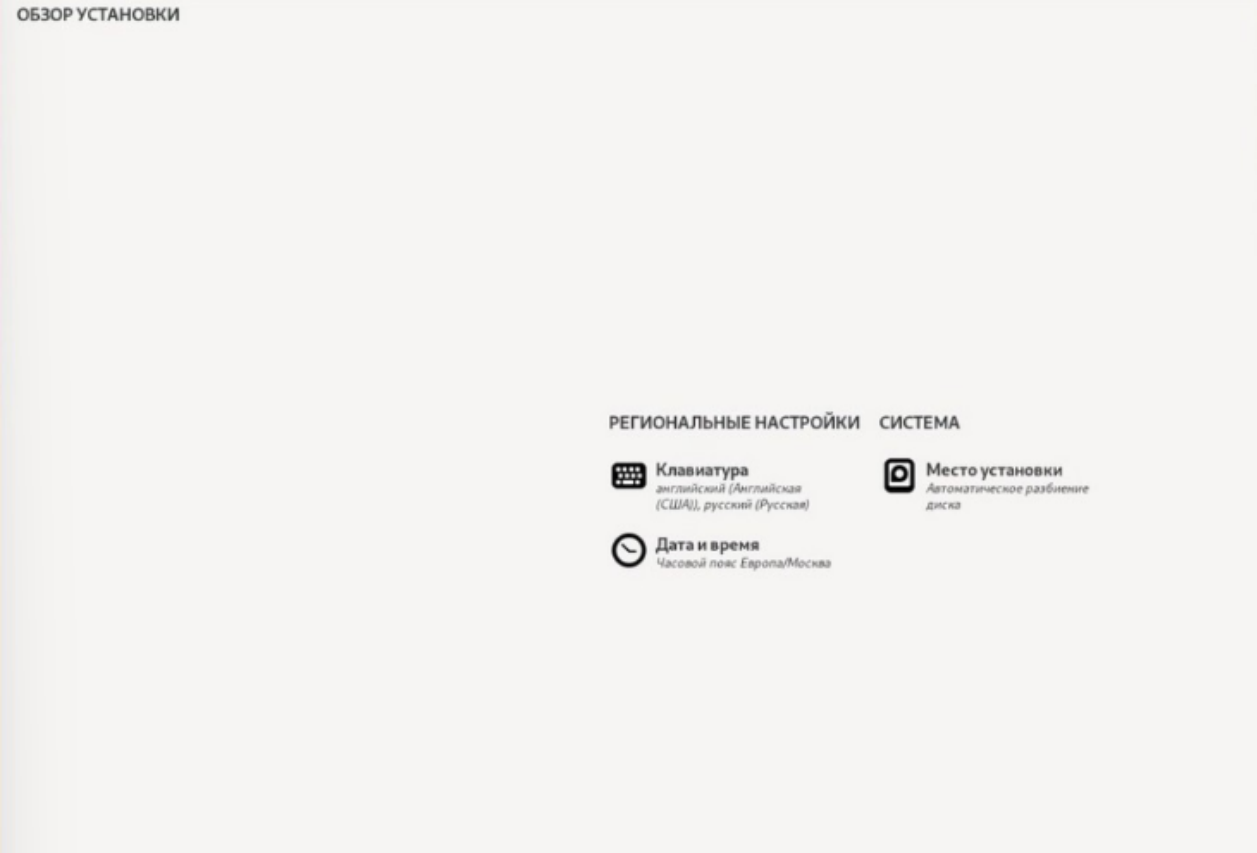

Рис. 6 — Параметры установки

Процесс установки

Запуск и выполнение установки системы.

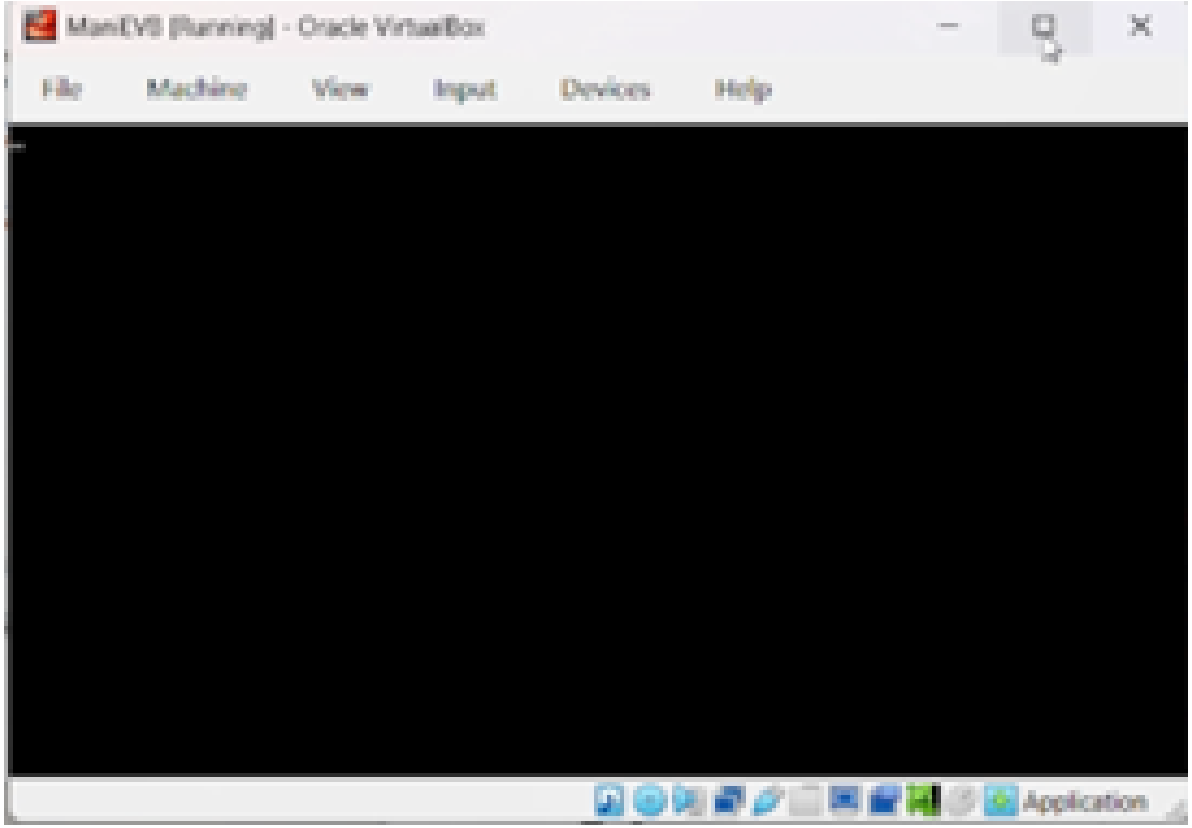

Рис. 7 — Установка

Создание пользователя

Создание пользователя системы.

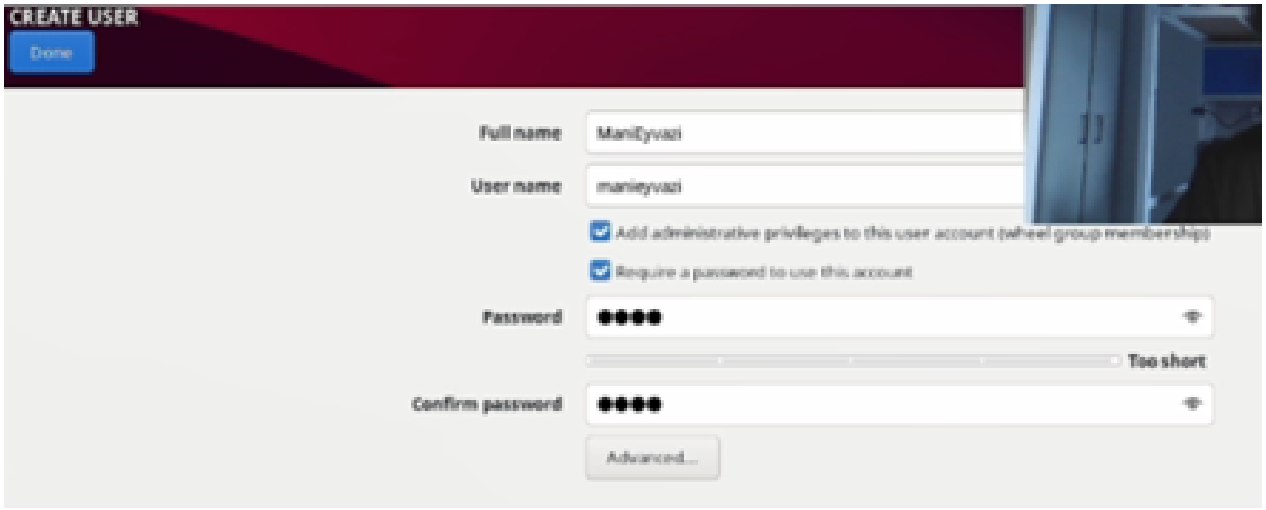

Рис. 8 — Создание пользователя

Рабочая система

Проверка работы системы.

```
root@localhost:~ — sudo -i

manieyvazi@localhost:~$ sudo -i
[sudo] password for manieyvazi:
root@localhost:~# dmesg | less
root@localhost:~# dmesg | grep -i Linux version
grep: version: No such file or directory
root@localhost:~# dmesg | grep -i "Linux version"
[    0.000000] Linux version 6.12.0-55.12.1.el10_0.x86_64 (mockbuild@iad1-prod-b
uild001.bld.equ.rockylinux.org) (gcc (GCC) 14.2.1 20250110 (Red Hat 14.2.1-7), G
NU ld version 2.41-53.el10) #1 SMP PREEMPT_DYNAMIC Fri May 23 17:41:02 UTC 2025
root@localhost:~# dmesg | grep -i "Mhz processor"
[    0.000008] tsc: Detected 2687.998 MHz processor
root@localhost:~# dmesg | grep -i "CPU0"
[    0.219771] smpboot: CPU0: 11th Gen Intel(R) Core(TM) i5-11400H @ 2.70GHz (fa
mily: 0x6, model: 0x8d, stepping: 0x1)
root@localhost:~# dmesg | grep -i "Memory available"
```

Рис. 9 — Команда dmesg

Рабочая система (продолжение)

Дополнительная проверка работы системы.

```
root@localhost:~# df -T /
Filesystem          Type 1K-blocks    Used Available Use% Mounted on
/dev/mapper/rl-root xfs   36630528 6094028  30536500  17% /
root@localhost:~# df -Th /
Filesystem          Type  Size  Used Avail Use% Mounted on
/dev/mapper/rl-root xfs    35G  5.9G   30G  17% /
root@localhost:~#
```

Рис. 10 — Команда dmesg

Выводы по проделанной работе

Вывод

В ходе выполнения лабораторной работы были приобретены практические навыки установки операционной системы на виртуальную машину и настройки минимально необходимых для дальнейшей работы сервисов.