FOLHA PERSONALIZADA: 592x594mm

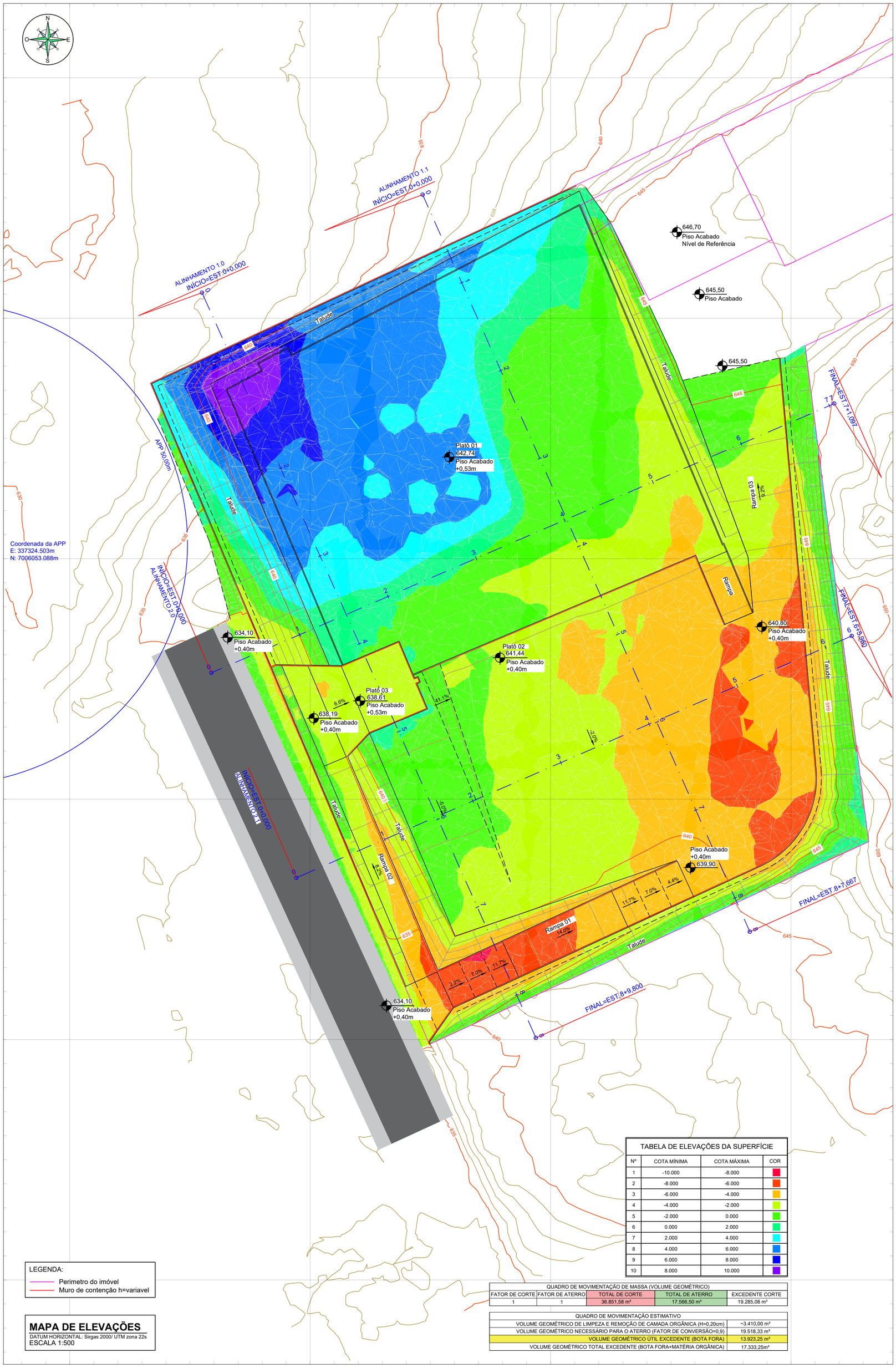

LEGENDA:

- Perimetro do imóvel
- Muro de contenção h=variavel

MAPA DE ELEVAÇÕES

DATUM HORIZONTAL: Sirgas 2000/ UTM zona 22s

ESCALA 1:500

TABELA DE ELEVAÇÕES DA SUPERFÍCIE

Nº	COTA MÍNIMA	COTA MÁXIMA	COR
1	-10.000	-8.000	
2	-8.000	-6.000	
3	-6.000	-4.000	
4	-4.000	-2.000	
5	-2.000	0.000	
6	0.000	2.000	
7	2.000	4.000	
8	4.000	6.000	
9	6.000	8.000	
10	8.000	10.000	

QUADRO DE MOVIMENTAÇÃO DE MASSA (VOLUME GEOMÉTRICO)

FATOR DE CORTE	FATOR DE ATERRO	TOTAL DE CORTE	TOTAL DE ATERRO	EXCEDENTE CORTE
1	1	36.851,58 m³	17.566,50 m³	19.285,08 m³

QUADRO DE MOVIMENTAÇÃO ESTIMATIVO

VOLUME GEOMÉTRICO DE LIMPEZA E REMOÇÃO DE CAMADA ORGÂNICA (H=0,20cm)	~3.410,00 m³
VOLUME GEOMÉTRICO NECESSÁRIO PARA O ATERRO (FATOR DE CONVERSÃO=0,9)	19.518,33 m³
VOLUME GEOMÉTRICO ÚTIL EXCEDENTE (BOTA FORA)	13.923,25 m³
VOLUME GEOMÉTRICO TOTAL EXCEDENTE (BOTA FORA+MATÉRIA ORGÂNICA)	17.333,25m³

ESPAÇO RESERVADO A APROVAÇÃO DO MUNICÍPIO:

ASSINATURA DO REQUERENTE:

Chapecó/SC, 27 de janeiro de 2026.

Id Participacoes LTDA
CNPJ: 02.747.247/0001-00

ASSINATURA DO RESPONSÁVEL TÉCNICO:

Chapecó/SC, 27 de janeiro de 2026.

Autha
Engenharia e Mapeamento

SANDRO SERAFINI:10241614988

Assinado de forma digital por SANDRO SERAFINI:10241614988
Dados: 2026.02.04 12:44:15 -03'00'

SANDRO SERAFINI
Engenheiro Civil CREA/SC 175.240-3

PROJETO GEOMÉTRICO DE TERRAPLENAGEM

ÁREA DE TERRA (MATRICULA 64.812 ORI Chapecó-SC)

PROPRIETÁRIO(S): Id Participacoes LTDA

ÁREA DO PROJETO: 17.050,00m²

ENDEREÇO: Rod. Plínio Arlindo de Nês, 911E - Belvedere, Chapecó - SC, 89805-290

ESCALA: Indicada

CONTEÚDO: - MAPA DE ELEVAÇÕES

DESENHO: Sandro Serafini (Engenheiro Civil - CREA/SC : 175240-3)

PASTA: OneDrive\Projetos\2024\Terraplenagem_Loris Bigolin

REVISÃO:	ALTERAÇÃO:	DATA:
rev 01	Inserção de APP e adequação de aterros	27/01/2026

FOLHA: 02/04

Em respeito à Lei nº 13.709, de 14 de agosto de 2018, Lei Geral de Proteção de Dados (LGPD), este documento pode conter informações confidenciais. Qualquer uso não autorizado, cópia ou distribuição do seu conteúdo é estritamente proibido e pode ser ilegal.