PRANCHA A1: 841 x 594 mm

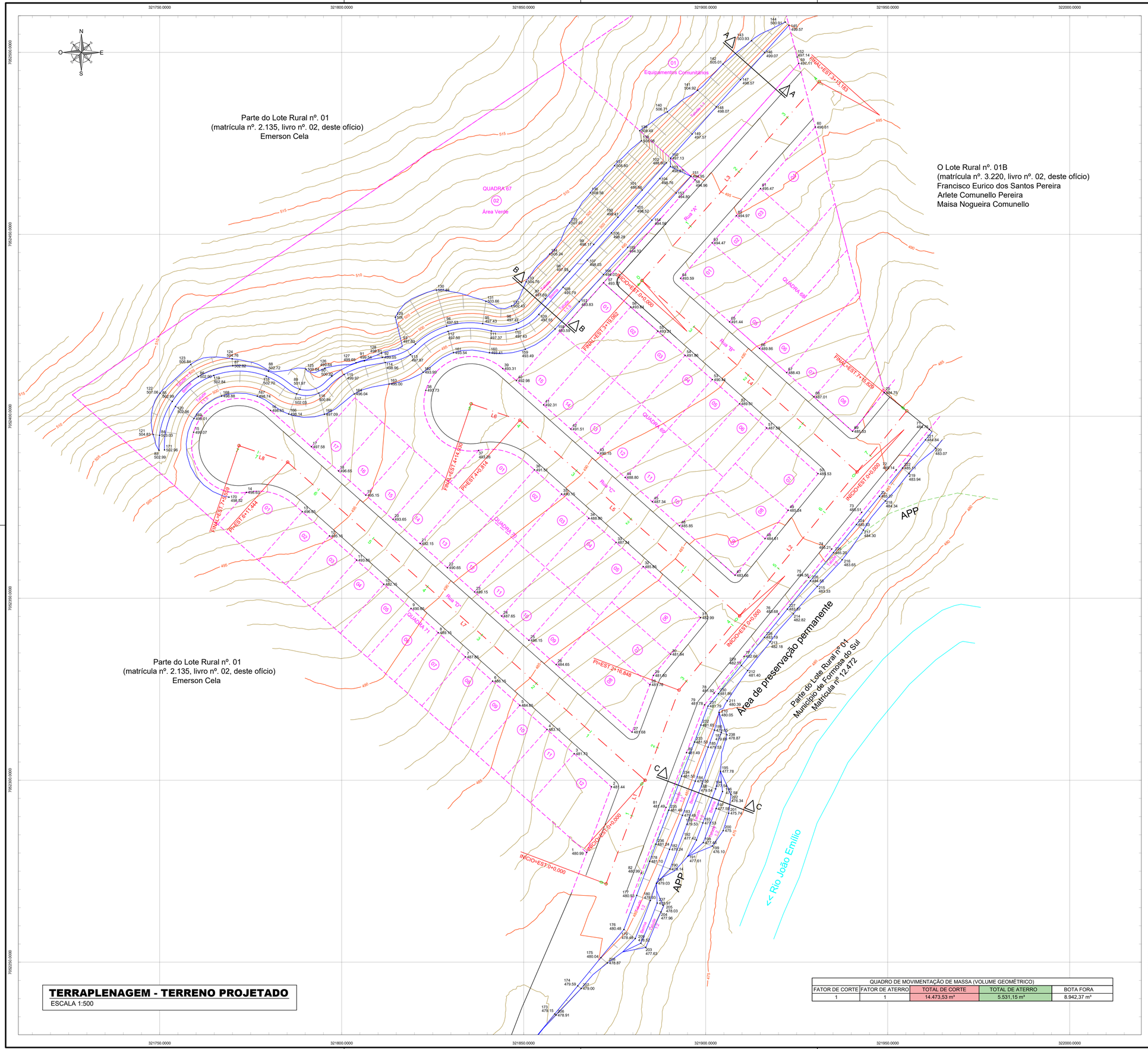

TERRAPLENAGEM - TERRENO PROJETADO
ESCALA 1:500

QUADRO DE MOVIMENTAÇÃO DE MASSA (VOLUME GEOMÉTRICO)				
FATOR DE CORTE	FATOR DE ATERRO	TOTAL DE CORTE	TOTAL DE ATERRO	BOTA FORA
1	1	14.473,53 m³	5.531,15 m³	8.942,37 m³

ELEMENTOS GEOMÉTRICOS - ESTRADA EMFS-01

Nº	DEFLEXÃO/ AZIMUTE	LC (m)	TT (m)	TL (m)	TC (m)	R (m)	D/L (m)	AC	TE-PC	ET-PT	PONTO	PI	TE-PC	ET-PT
L1	020° 37' 29.04"	-	-	-	-	-	56,848	-	0+0,000	2+16,848	N E	-	7052271,5502 321872,6340	7052324,7544 321892,6584
L2	039° 12' 24.65"	-	-	-	-	-	98,981	-	2+16,848	7+15,829	N E	-	7052324,7544 321892,6584	7052401,4516 321955,2264

ELEMENTOS GEOMÉTRICOS - RUA A

Nº	DEFLEXÃO/ AZIMUTE	LC (m)	TT (m)	TL (m)	TC (m)	R (m)	D/L (m)	AC	TE-PC	ET-PT	PONTO	PI	TE-PC	ET-PT
L3	041° 40' 14.32"	-	-	-	-	-	73,183	-	0+0,000	3+13,183	N E	-	7052437,2848 321882,5200	7052491,9508 321931,1754

ELEMENTOS GEOMÉTRICOS - RUA B

Nº	DEFLEXÃO/ AZIMUTE	LC (m)	TT (m)	TL (m)	TC (m)	R (m)	D/L (m)	AC	TE-PC	ET-PT	PONTO	PI	TE-PC	ET-PT
L4	311° 40' 14.32"	-	-	-	-	-	79,062	-	0+0,000	3+19,062	N E	-	7052384,7207 321941,5776	7052437,2848 321882,5200

ELEMENTOS GEOMÉTRICOS - RUA C

Nº	DEFLEXÃO/ AZIMUTE	LC (m)	TT (m)	TL (m)	TC (m)	R (m)	D/L (m)	AC	TE-PC	ET-PT	PONTO	PI	TE-PC	ET-PT
L5	311° 40' 14.32"	-	-	-	-	-	80,814	-	0+0,000	4+0,814	N E	-	7052345,1658 321909,3096	7052398,8948 321848,9433
L6	288° 44' 20.47"	-	-	-	-	-	14,116	-	4+0,814	4+14,930	N E	-	7052398,8948 321848,9433	7052403,4295 321835,5759

ELEMENTOS GEOMÉTRICOS - RUA D

Nº	DEFLEXÃO/ AZIMUTE	LC (m)	TT (m)	TL (m)	TC (m)	R (m)	D/L (m)	AC	TE-PC	ET-PT	PONTO	PI	TE-PC	ET-PT
L7	311° 40' 14.32"	-	-	-	-	-	131,444	-	0+0,000	6+11,444	N E	-	7052300,0026 321883,3426	7052387,3928 321785,1569
L8	288° 44' 18.76"	-	-	-	-	-	14,116	-	6+11,444	7+5,559	N E	-	7052387,3928 321785,1569	7052391,9274 321771,7895

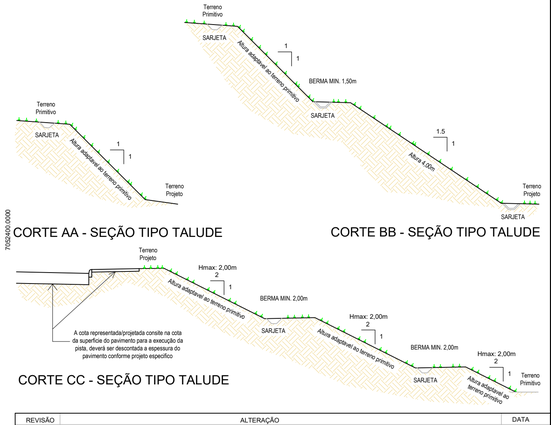

CORTE AA - SEÇÃO TIPO TALUDE

CORTE BB - SEÇÃO TIPO TALUDE

CORTE CC - SEÇÃO TIPO TALUDE

REVISÃO	ALTERAÇÃO	DATA

ESPAÇO DESTINADO PARA SELO DE APROVAÇÃO

Medisolo resultados exatos

MEDISOLO
TOPOGRAFIA E GEORREFERENCIAMENTO LTDA
CNPJ: 08.674.726/0001-11
Fone (49)99955-9777
e-mail: marciomedisolo@gmail.com
Rua Mal. Floriano Peixoto, 180-O, apto 301 - Centro - Chapecó/SC

Resp. técnico - Engenharia/Projeto
SANDRO SERAFINI
ENGENHEIRO CIVIL CREA/SC: 175240-3

Ass. proprietários
MUNICÍPIO DE FORMOSA DO SUL-SC
CNPJ: 80.637.424/0001-09

Título
LOTEAMENTO NASCER DO SOL (MATRICULA Nº 12.470)

Sub-título
PROJETO DE TERRAPLENAGEM

Interessado
MUNICÍPIO DE FORMOSA DO SUL-SC

Local	Bairro	Município	Estado
EMFS-01, Formosa do Sul-SC	Interior	Formosa do Sul	Santa Catarina

Arquivo	Matrícula	Escala	Data	Folha
OneDrive\Projetos\2024\Licitação_Loteamento Formosa	12.470	INDICADA	Setembro 2024	02/05

Em respeito à Lei nº 13.709, de 14 de agosto de 2018, Lei Geral de Proteção de Dados (LGPD), este documento pode conter informações confidenciais. Qualquer uso não autorizado, cópia ou distribuição do seu conteúdo é estritamente proibido e pode ser ilegal.