MANUEL CARRERAS

(+598)91749804 · manuelcarreras2013@gmail.com · linkedin.com/in/manuel-carreras-b05414265

Resumen

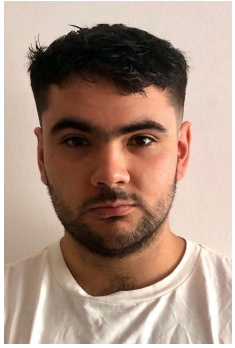

Soy estudiante de tercer año de Ingeniería en Computación en la Facultad de Ingeniería de la UDELAR.

Me encuentro complementando mi formación con estudios en Desarrollo Web, cuento con conocimientos en varios lenguajes de programación y herramientas de desarrollo.

Busco mi primera experiencia laboral en la industria de la tecnología para aplicar y aprender nuevas habilidades.

Educación

Facultad de Ingeniería, UDELAR — 2022 – Present
Ingeniería en Computación (En curso)

Liceo Jose Alonso y Trelles,Tala, Canelones — 2016 – 2021
Diversificación Científica

Actividades Adicionales

Portafolio Web: Desarrollé un sitio web personal donde recopilo varios proyectos web en los que he trabajado **- https://portfolio-sepia-iota-35.vercel.app/**

Cursos: JavaScript Moderno, Udemy, enfocado en el desarrollo práctico de aplicaciones web modernas con JavaScript

Habilidades

Lenguajes de programación: JavaScript, C++, Python.
Herramientas y Tecnologías: Github, Linux, HTML, CSS, TailwindCss, React.
Habilidades blandas: Trabajo en equipo, responsabilidad, aprendizaje continuo, rápida adaptabilidad.

Experiencia Laboral

Sin experiencia laboral formal.
Busco una primera oportunidad en la industria de la tecnología donde pueda aplicar mis conocimientos y seguir aprendiendo en un entorno profesional.