Universidad Corporativa Coppel | Programas Académicos

Ingeniería en Desarrollo de Software

Actividad | #2 | Solución de Problemas.

Sistemas Operativos II.

Ingeniería en Desarrollo de Software

academiaglobal

TUTOR: Marco Alonso Rodríguez Tapia.

ALUMNO: Manuel Marin Sanchez.

FECHA: 08/02/2026.

Desarrollo.
Monitoreo del Sistema:
Comando 1: top

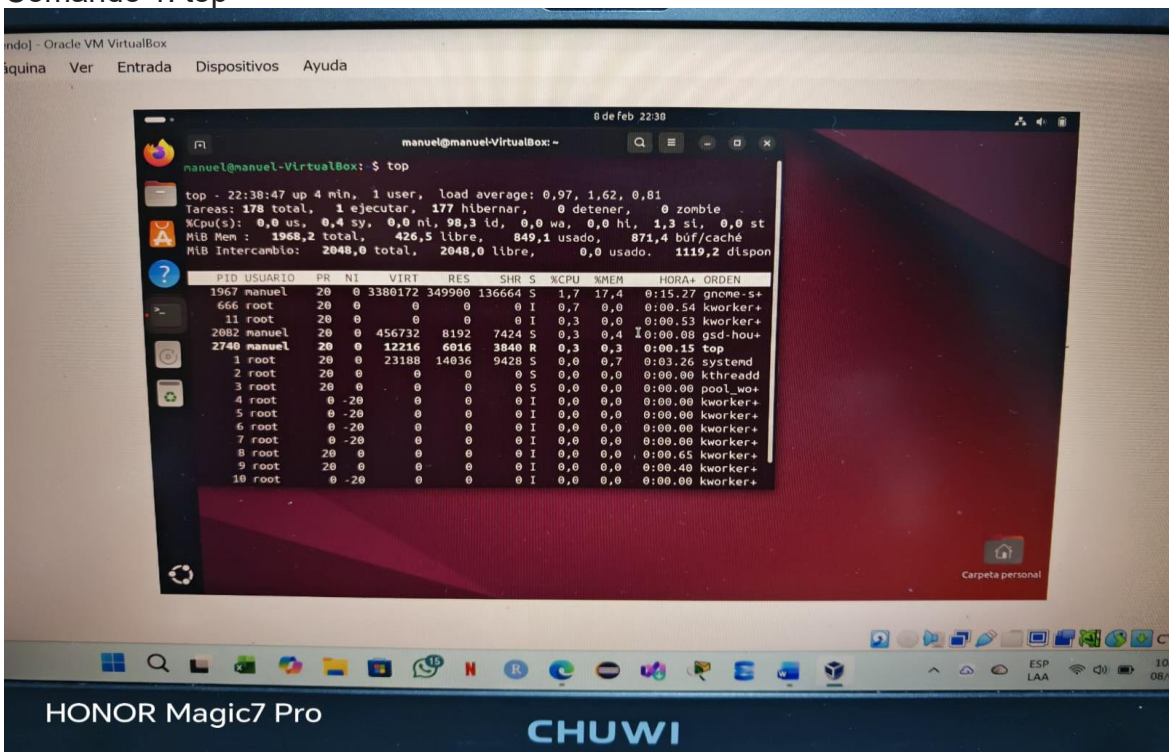

Descripción: Se observan los procesos activos, uso de CPU (usuario y sistema), memoria libre y la carga promedio del sistema.

Comando 2: iostat

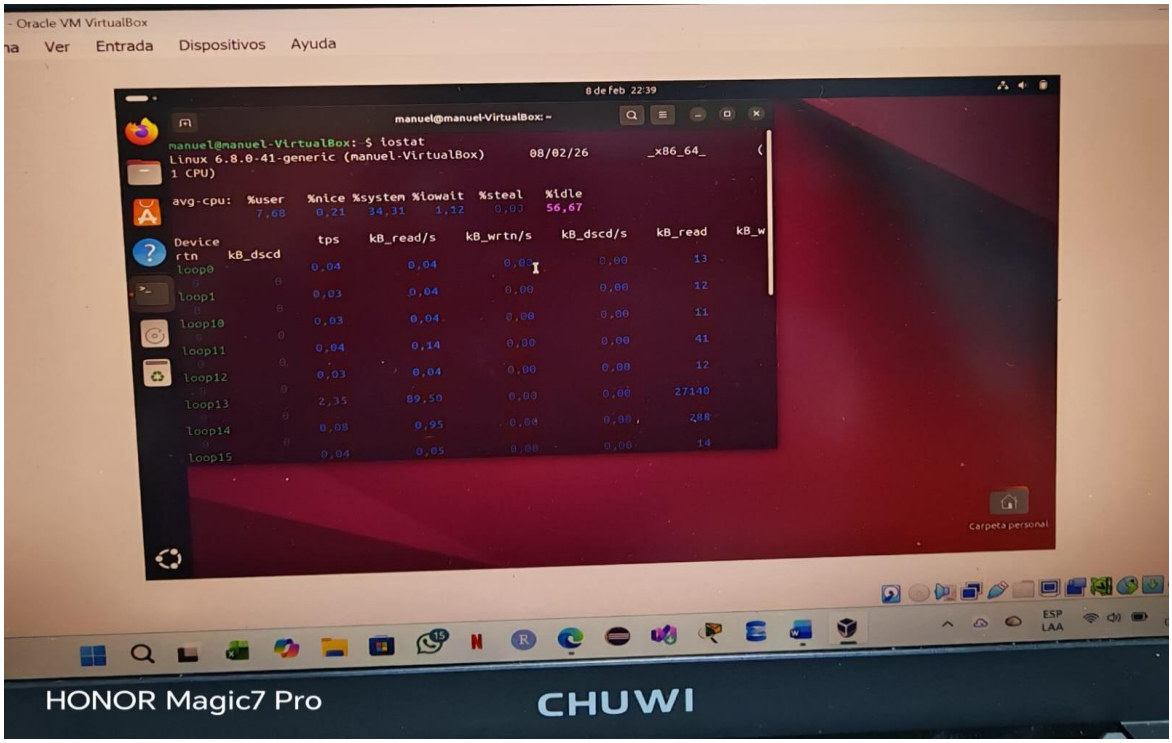

Descripción: Se muestran estadísticas de lectura/escritura de discos y porcentaje de CPU por tipo de área.

Comando 3: free -h

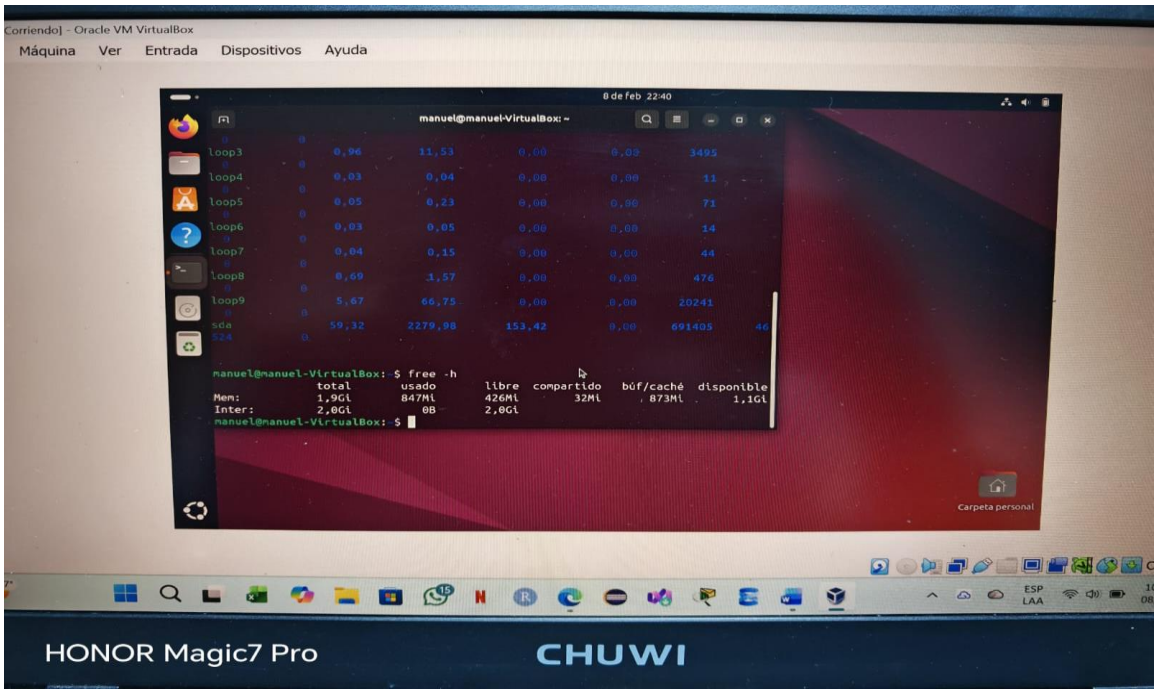

Descripción: Se visualiza la memoria RAM total, usada, libre y swap disponible.

Comando 4: df -h

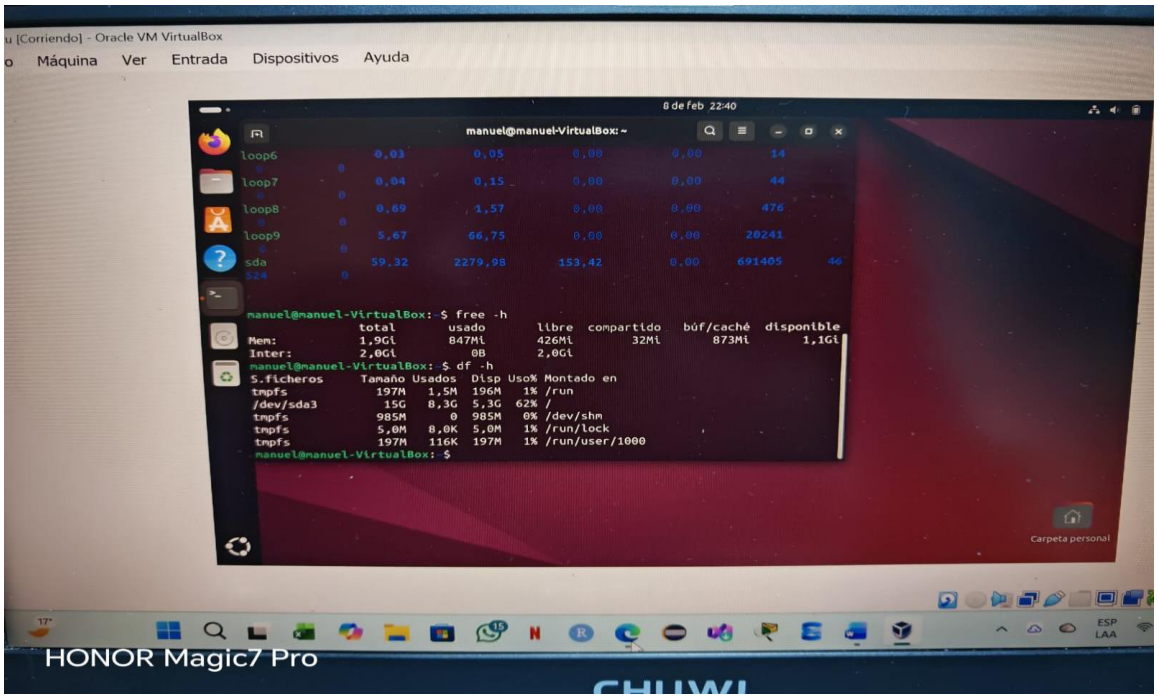

Descripción: Se lista el espacio ocupado y disponible en cada partición del sistema.

Desarrollo:
Monitoreo de la Red.

Comando 1: ifconfig

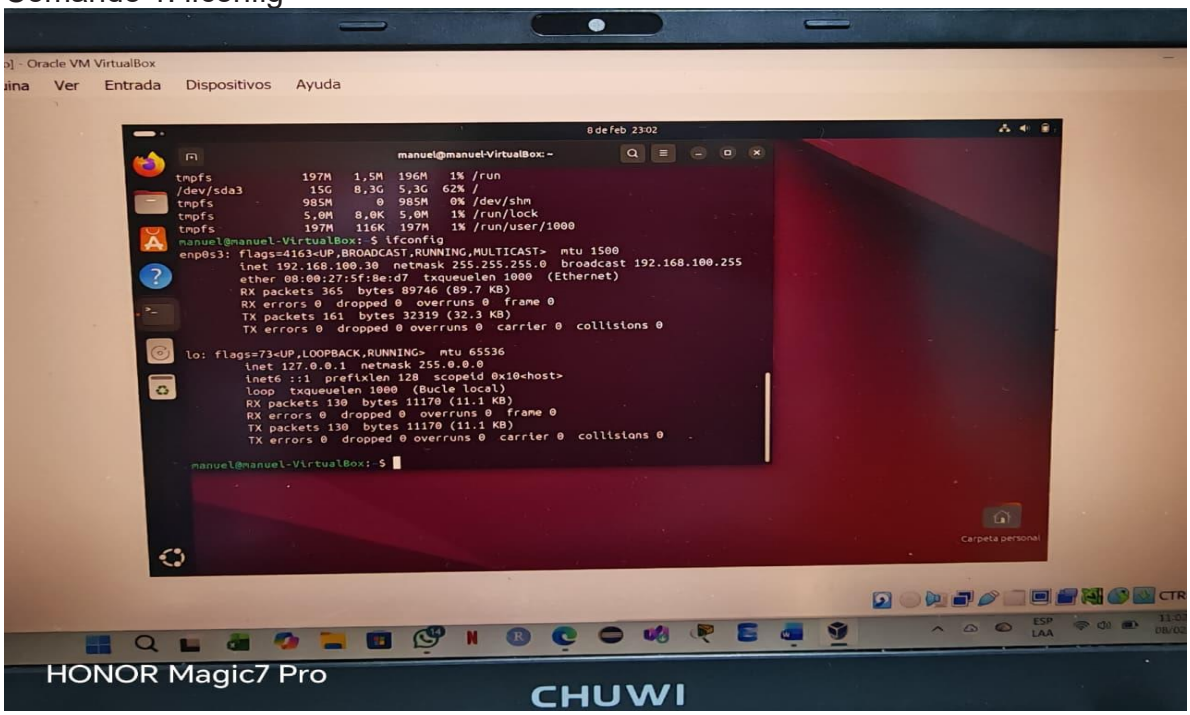

Descripción: Muestra las interfaces de red, direcciones IP, máscara de subred y estadísticas de tráfico.

Comando 2: netstat -tulnp

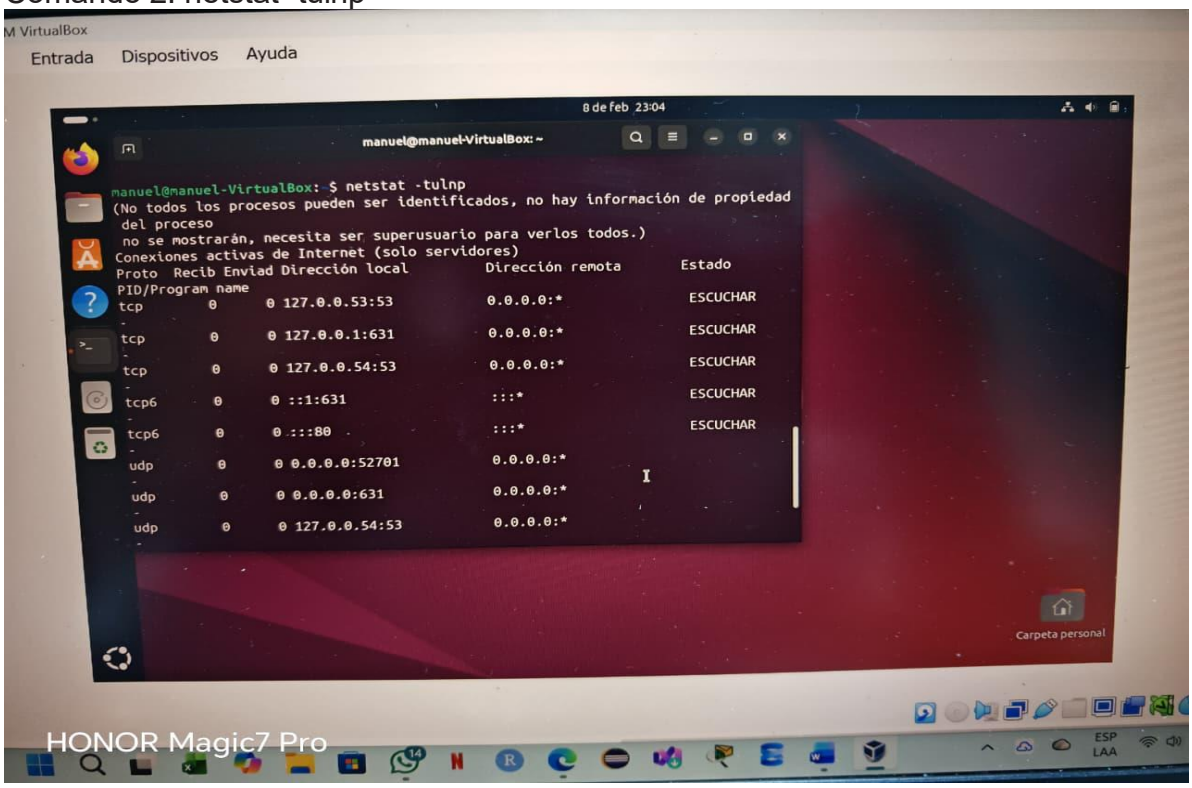

Descripción: Lista puertos TCP/UDP abiertos y los procesos asociados.

Comando 3: ping 8.8.8.8

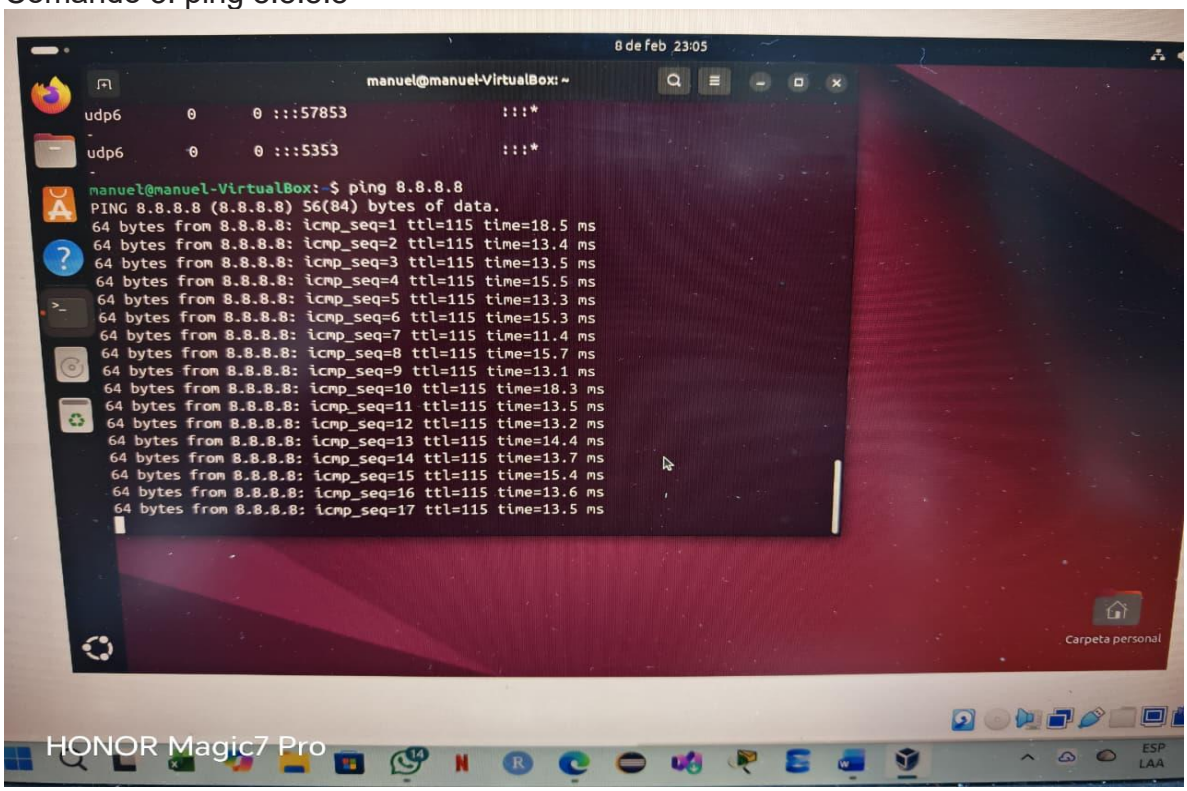

Descripción: Verifica la conectividad a Internet mediante envío de paquetes ICMP a Google DNS.

Comando 4: ss -tuln

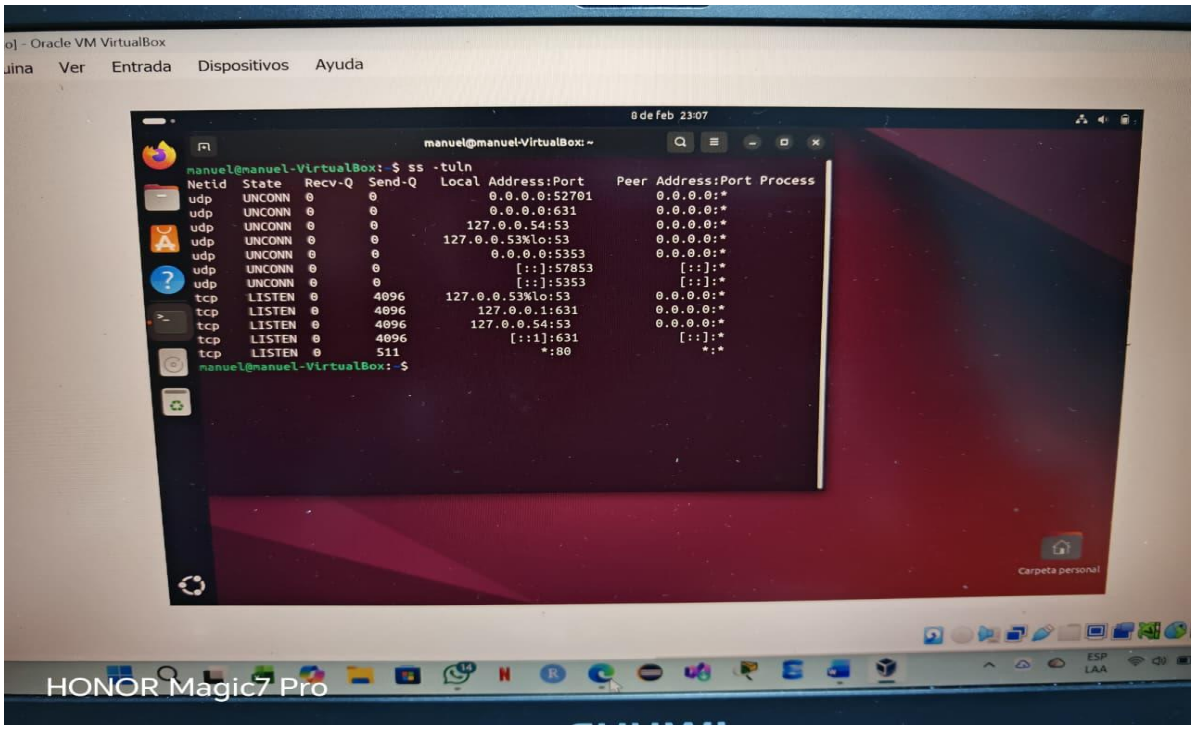

Descripción: Muestra sockets abiertos y estados de conexión de red.