MIELE DI ACACIA

2018

PRODOTTO DA MANUEL ROSSI
VIA S. MARTINO, 44
PRADALUNGA (BG)
MIELE ITALIANO

3465704273

350g

— DA CONSUMARSI PREFERIBILMENTE ENTRO IL 31/12/2019 —

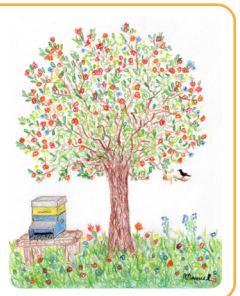

MIELE DI ACACIA

2018

PRODOTTO DA MANUEL ROSSI
VIA S. MARTINO, 44
PRADALUNGA (BG)
MIELE ITALIANO

3465704273

350g

— DA CONSUMARSI PREFERIBILMENTE ENTRO IL 31/12/2019 —

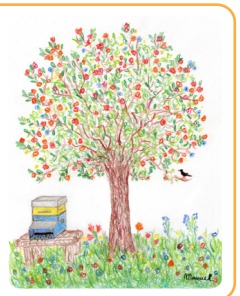

MIELE DI ACACIA

2018

PRODOTTO DA MANUEL ROSSI
VIA S. MARTINO, 44
PRADALUNGA (BG)
MIELE ITALIANO

3465704273

350g

— DA CONSUMARSI PREFERIBILMENTE ENTRO IL 31/12/2019 —

MIELE DI ACACIA

2018

PRODOTTO DA MANUEL ROSSI
VIA S. MARTINO, 44
PRADALUNGA (BG)
MIELE ITALIANO

3465704273

350g

— DA CONSUMARSI PREFERIBILMENTE ENTRO IL 31/12/2019 —

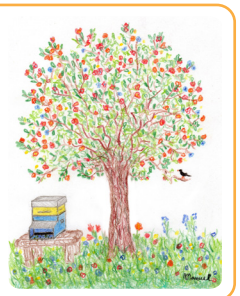

MIELE DI ACACIA

2018

PRODOTTO DA MANUEL ROSSI
VIA S. MARTINO, 44
PRADALUNGA (BG)
MIELE ITALIANO

3465704273

350g

— DA CONSUMARSI PREFERIBILMENTE ENTRO IL 31/12/2019 —

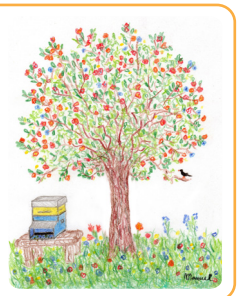

MIELE DI ACACIA

2018

PRODOTTO DA MANUEL ROSSI
VIA S. MARTINO, 44
PRADALUNGA (BG)
MIELE ITALIANO

3465704273

350g

— DA CONSUMARSI PREFERIBILMENTE ENTRO IL 31/12/2019 —

MIELE DI ACACIA

2018

PRODOTTO DA MANUEL ROSSI
VIA S. MARTINO, 44
PRADALUNGA (BG)
MIELE ITALIANO

3465704273

350g

— DA CONSUMARSI PREFERIBILMENTE ENTRO IL 31/12/2019 —

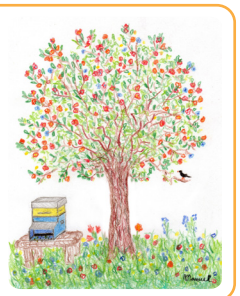

MIELE DI ACACIA

2018

PRODOTTO DA MANUEL ROSSI
VIA S. MARTINO, 44
PRADALUNGA (BG)
MIELE ITALIANO

3465704273

350g

— DA CONSUMARSI PREFERIBILMENTE ENTRO IL 31/12/2019 —

MIELE DI ACACIA

2018

PRODOTTO DA MANUEL ROSSI
VIA S. MARTINO, 44
PRADALUNGA (BG)
MIELE ITALIANO

3465704273

350g

— DA CONSUMARSI PREFERIBILMENTE ENTRO IL 31/12/2019 —

MIELE DI ACACIA

2018

PRODOTTO DA MANUEL ROSSI
VIA S. MARTINO, 44
PRADALUNGA (BG)
MIELE ITALIANO

3465704273

350g

— DA CONSUMARSI PREFERIBILMENTE ENTRO IL 31/12/2019 —

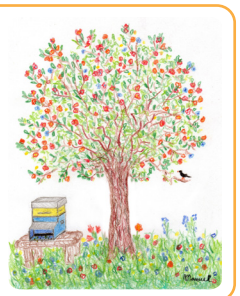

MIELE DI ACACIA

2018

PRODOTTO DA MANUEL ROSSI
VIA S. MARTINO, 44
PRADALUNGA (BG)
MIELE ITALIANO

3465704273

350g

— DA CONSUMARSI PREFERIBILMENTE ENTRO IL 31/12/2019 —

MIELE DI ACACIA

2018

PRODOTTO DA MANUEL ROSSI
VIA S. MARTINO, 44
PRADALUNGA (BG)
MIELE ITALIANO

3465704273

350g

— DA CONSUMARSI PREFERIBILMENTE ENTRO IL 31/12/2019 —

MIELE DI ACACIA

2018

PRODOTTO DA MANUEL ROSSI
VIA S. MARTINO, 44
PRADALUNGA (BG)
MIELE ITALIANO

3465704273

350g

— DA CONSUMARSI PREFERIBILMENTE ENTRO IL 31/12/2019 —

MIELE DI ACACIA

2018

PRODOTTO DA MANUEL ROSSI
VIA S. MARTINO, 44
PRADALUNGA (BG)
MIELE ITALIANO

3465704273

350g

— DA CONSUMARSI PREFERIBILMENTE ENTRO IL 31/12/2019 —

MIELE DI ACACIA

2018

PRODOTTO DA MANUEL ROSSI
VIA S. MARTINO, 44
PRADALUNGA (BG)
MIELE ITALIANO

3465704273

350g

— DA CONSUMARSI PREFERIBILMENTE ENTRO IL 31/12/2019 —