Estrategias de Sostenibilidad en la Cadena de Suministro Alimentaria

Implementar prácticas sostenibles en la gestión de alimentos y logística no solo reduce el impacto ambiental, sino que también mejora la eficiencia operativa y genera valor económico a largo plazo.

Made with GAMMA

Reducción de Pérdida y Desperdicio de Alimentos

La gestión eficiente del inventario y la colaboración con organizaciones sociales son fundamentales para minimizar el desperdicio alimentario en toda la cadena de suministro.

Control de Inventarios

Sistema FIFO (primero en entrar, primero en salir) para asegurar la rotación adecuada y evitar caducidades en el almacén.

Donaciones Solidarias

Acuerdos formalizados con bancos de alimentos y ONGs para donar productos próximos al vencimiento pero aptos para consumo.

Optimización de Procesos

Revisión de manipulación, embalaje y transporte para reducir daños y mermas accidentales durante toda la cadena.

Made with GAMMA

Tecnología y Formación para Prevenir el Desperdicio

Monitorización Digital

Las herramientas digitales de monitorización en tiempo real permiten identificar productos en riesgo de caducar o situaciones de sobrestock, facilitando la planificación de ventas rápidas y acciones preventivas inmediatas.

Capacitación del Personal

Las campañas internas de formación y sensibilización son esenciales para que el equipo comprenda la importancia de minimizar el desperdicio y aplique correctamente las prácticas establecidas en su trabajo diario.

Made with GAMMA

Eficiencia Energética en Transporte y Almacenamiento

La reducción del consumo energético en logística requiere una estrategia integral que combine renovación de flotas, optimización de rutas y mejoras en infraestructuras de almacenamiento.

01

Renovación de Flota

Incorporar vehículos eléctricos, híbridos o de alta eficiencia, manteniendo correctamente los actuales para mejorar el rendimiento energético.

02

Optimización de Rutas

Utilizar software de planificación logística que reduzca recorridos y tiempos en carretera, disminuyendo significativamente el consumo de combustible.

03

Cámaras Frigoríficas Eficientes

Instalar sensores, puertas automáticas, aislamientos reforzados y sistemas inteligentes de control de temperatura en las instalaciones.

04

Energías Renovables

Implementar paneles solares u otras fuentes renovables para cubrir parte de la demanda eléctrica de los almacenes.

05

Iluminación LED

Sustituir sistemas convencionales por LED con encendidos automáticos o temporizadores en áreas de baja circulación.

Made with GAMMA

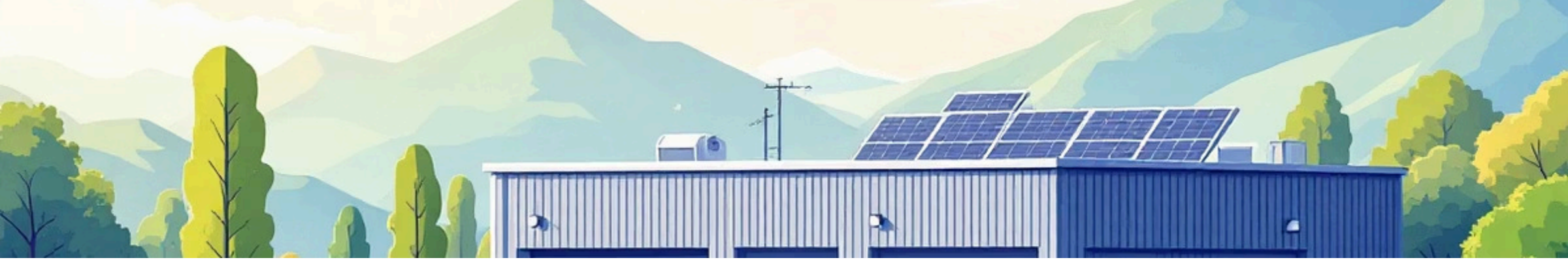

Impacto de las Acciones Sostenibles

30%

Reducción de Desperdicio

Potencial de disminución en pérdida de alimentos mediante gestión optimizada

40%

Ahorro Energético

Reducción estimada en consumo energético con tecnologías eficientes

25%

Menor Huella de Carbono

Disminución de emisiones con flotas renovadas y energías limpias

La implementación integral de estas estrategias no solo contribuye a la sostenibilidad ambiental, sino que también genera beneficios económicos tangibles a través de la reducción de costes operativos y el fortalecimiento de la reputación corporativa.

Made with GAMMA