RAPORT NEUROROZWOJOWY

BYSTRY, ALE PRZEBODŹCOWANY MARZYCIEL

Indywidualny raport z analizy etapu rozwoju Twojego dziecka przygotowany przez **Zespół Logigłówka** — na postawie **Kwestionariusza Funkcji Wykonawczych**.

Jako świadomy rodzic doskonale wiesz, że tradycyjne metody wychowawcze często zawodzą. Twój wynik w naszym Kwestionariuszu obrazuje obecny etap rozwoju Twojego dziecka jako **Bystrego, ale Przebodźcowanego Marzyciela**.

Zanim przejdziemy do konkretów, chcemy, żebyś w tej sekundzie odrzucił/a wszelkie poczucie winy.

NEUROBIOLOGIA

Co naprawdę dzieje się w głowie Twojego dziecka?

W architekturze neuronowej Twojego przedszkolaka trwa właśnie gigantyczna budowa. Zrozumienie tego procesu to klucz do świadomego rodzicielstwa.

Układy podkorowe

Odpowiedzialne za przetrwanie, emocje i nagłe impulsy — są już **w pełni aktywne** i pracują na najwyższych obrotach.

Kora przedczołowa

Centrum zarządzania, logiki i hamowania reakcji — wciąż **powoli pokrywa się warstwą izolacyjną** (mieliną). Ten proces trwa latami.

Architektura Neuronowa w Budowie

PROTOKÓŁ INTERWENCJI

Protokół Odbudowy Hamowania

Metoda Zero-Prep / Minimalna Skuteczna Dawka
Nie potrzebujesz godzinnych sesji, fiszek ani drogich rekwizytów. Potrzebujesz **5 minut celowej stymulacji dziennie**. Oto narzędzie bazujące na najnowszych badaniach nad neuroplastycznością funkcji wykonawczych.

Narzędzie

Zabawa "**Odwrócone Światła**" Skokowe obciążenie kory czołowej

Kiedy stosować

Podczas spaceru, powrotu z przedszkola lub w ogrodzie — bez specjalnego przygotowania.

Czas trwania

Zaledwie **5 minut** dziennie wystarczy, by uruchomić mechanizmy neuroplastyczności.

Jak przeprowadzić ćwiczenie Odwrócone Światła

To ćwiczenie aktywuje hamowanie reaktywne, wymagając od dziecka powstrzymania automatycznego odruchu na rzecz wyuczonej zasady.

01

Zasada "Zielone"

Gdy powiesz "Zielone", dziecko maszeruje przed siebie.

02

Zasada "Czerwone"

Gdy powiesz "Czerwone", dziecko musi natychmiast stanąć w bezruchu.

03

Wprowadzenie odwrócenia

Wprowadź zasadę "Odwrócone Światła": teraz na "Zielone" stoisz, a na "Czerwone" idziesz. To moment, w którym mózg musi przełamać nawyk.

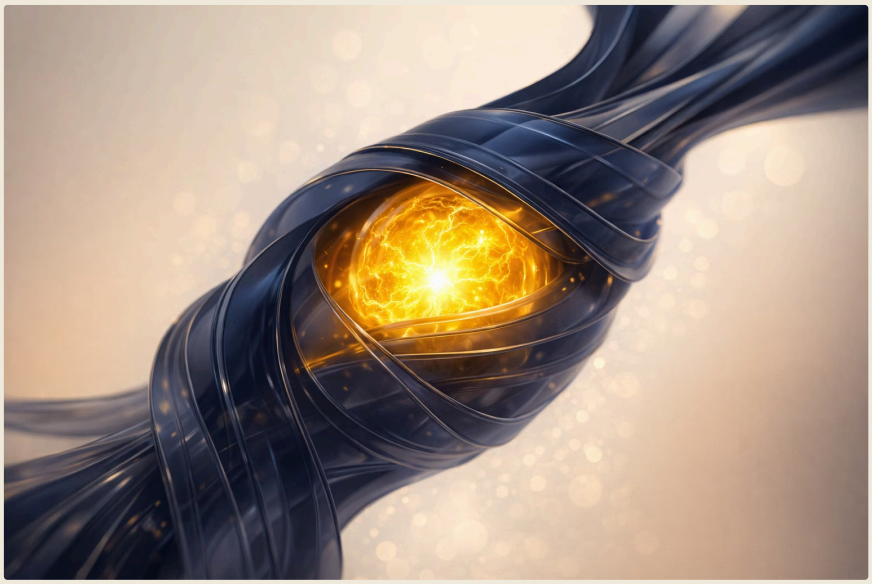

NEUROPLASTYCZNOŚĆ

Obszary mózgu zaangażowane w ćwiczenie

Ćwiczenie znacząco zwiększa aktywację kory przedczołowej, jednocześnie redukując reaktywność ciała migdałowatego — co przekłada się na lepszą kontrolę impulsów w codziennym życiu.

MECHANIZM DZIAŁANIA

Dlaczego to działa jak magia?

> Zmuszasz mózg dziecka do **zablokowania potężnego, już uruchomionego odruchu motorycznego**. To nic innego jak trening dla istoty białej w dolnym zakręcie kory czołowej.

Co dzieje się w mózgu

Ćwiczenie aktywuje i wzmacnia połączenia nerwowe w korze przedczołowej — dokładnie w obszarze odpowiedzialnym za hamowanie impulsów i kontrolę wykonawczą.

Efekt jutro

Ten sam obszar mózgu zadecyduje o tym, czy Twoje dziecko potrafi **powstrzymać się przed uderzeniem kolegi** lub **wybuchem płaczu w sklepie**.

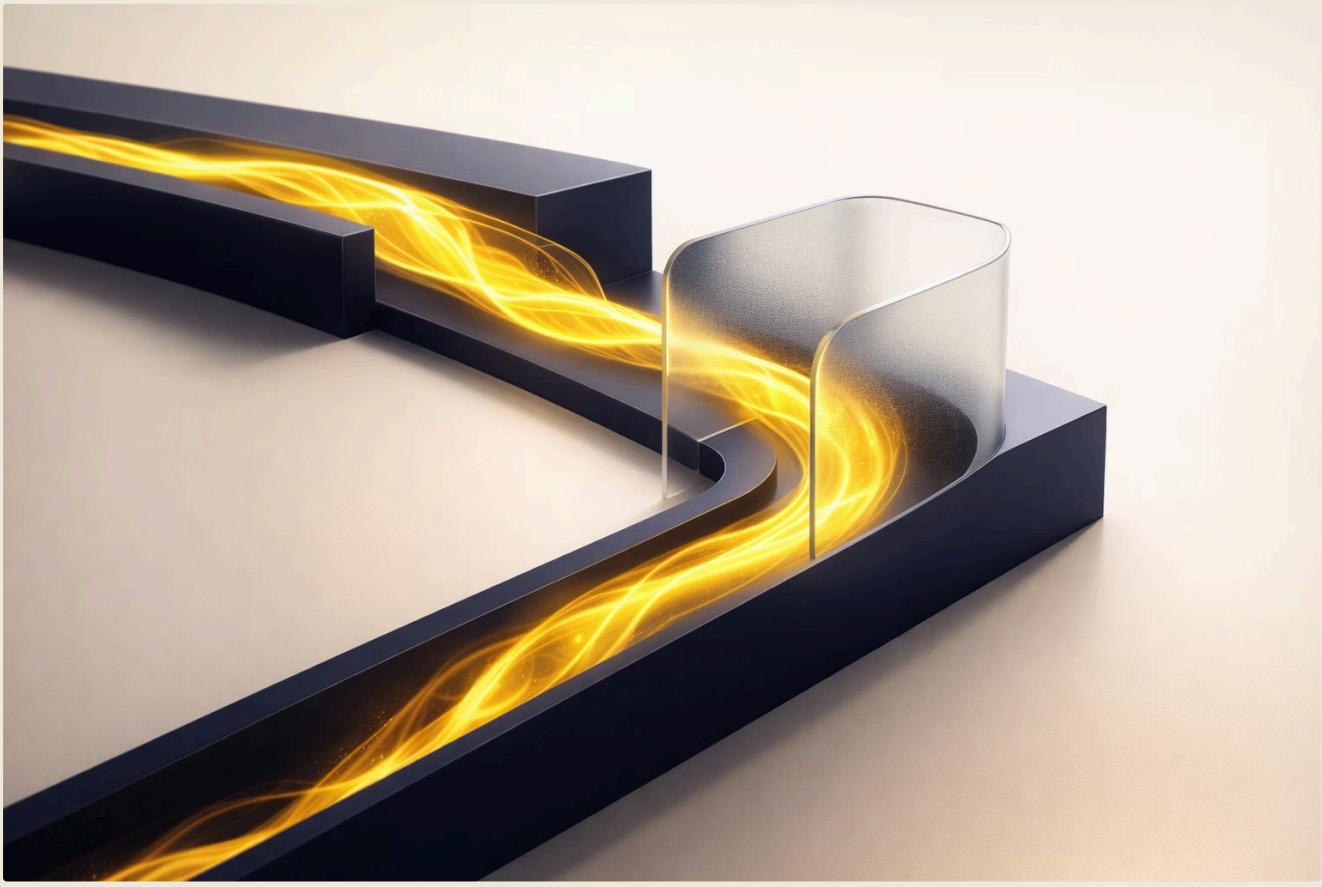

PODSUMOWANIE NAUKOWE

Fundament Naukowy Protokołu

Protokół Odbudowy Hamowania oparty jest na najnowszych badaniach nad neuroplastycznością funkcji wykonawczych. Poniżej kluczowe filary naukowe tej metody.

Neuroplastyczność funkcji wykonawczych

Mózg przedszkolaka wykazuje wyjątkową plastyczność — celowana stymulacja w tym oknie rozwojowym przynosi nieproporcjonalnie duże i trwałe efekty.

Rule Shifting i hamowanie odpowiedzi

Technika odwracania reguł (Rule Shifting) jest jedną z najskuteczniejszych metod treningu hamowania impulsów, potwierdzoną w badaniach nad rozwojem funkcji wykonawczych u dzieci.

Mielinizacja kory przedczołowej

Proces pokrywania włókien nerwowych mieliną w korze przedczołowej trwa do wczesnej dorosłości. Celowane ćwiczenia mogą wspierać i przyspieszać ten kluczowy proces dojrzewania neuronowego.

Mądrze wspieramy rozwój

Neuroedukacja

Rozumiemy jak uczy się mózg dziecka.

Emocjonalne wsparcie

Budujemy więź poprzez wspólną zabawę.

Zespół Logigłówka
Architekci Dziecięcych Umysłów

Uwaga: Analiza wyłącznie do celów informacyjnych. Aby uzyskać poradę medyczną lub diagnozę, skonsultuj się ze specjalistą.