RAPORT NEUROBIOLOGICZNY

# Logiczny Strateg

## Analiza Funkcji Wykonawczych

Twarde dane nie kłamią. Wynik Twojego dziecka to w tej grupie wiekowej rzadkość. Świadczy to o fenomenalnej dojrzałości funkcji wykonawczych. Twoja codzienna, cicha praca włożona w wychowanie przyniosła mierzalne skutki – stworzyłeś/aś solidny, neurobiologiczny fundament pod wybitny intelekt **Logicznego Stratega**.

LOGIGŁÓWKA

> *„Codzienna, cicha praca włożona w wychowanie przyniosła mierzalne skutki."*

**Zespół Logigłówka**
Architekci Dziecięcych Umysłów

# Pułapka Wysokiej Sprawności Kognitywnej

Mózg Twojego dziecka przeszedł już od reagowania instynktownego **(Bottom-Up)** do przetwarzania analitycznego **(Top-Down)**. Dziecko potrafi w imponującym stopniu kontrolować impulsy i zarządzać swoją uwagą.

> **Paradoksalnie – to jest moment Twojego największego ryzyka.**

Umysły o tak wysokiej sprawności potrzebują skomplikowanych wyzwań. Brak odpowiedniego, codziennego obciążenia tzw. elastyczności poznawczej prowadzi u takich dzieci do rutyny, usztywnienia myślenia i obniżenia neuroplastyczności. Twój Strateg zaczyna się nudzić. Czas na intelektualne operacje na „otwartym umyśle".

## Dwa Tryby Przetwarzania

### Bottom-Up

Reagowanie instynktowne, impulsywne, emocjonalne

### Top-Down

Przetwarzanie analityczne, kontrola impulsów, zarządzanie uwagą

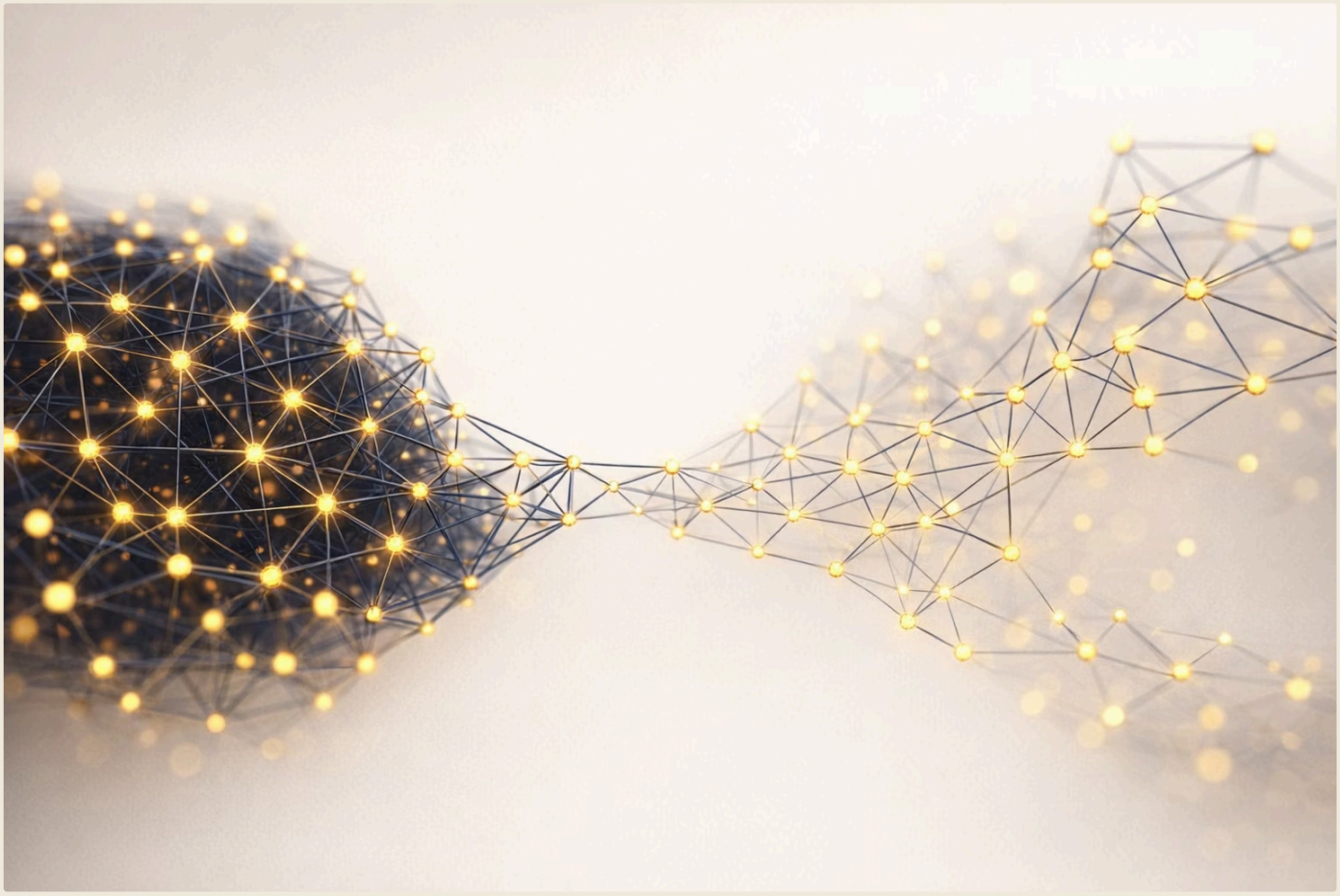

# Twoja Interwencja: Protokół Operacji Metapoznawczej

*Metoda Zero-Prep / Minimalna Skuteczna Dawka*

Naszym celem jest teraz symultaniczne, ekstremalne obciążenie trzech obszarów:

### Pamięć Robocza

Aktywne przechowywanie i manipulowanie informacjami w czasie rzeczywistym

### Wyobraźnia Abstrakcyjna

Tworzenie i transformacja złożonych reprezentacji mentalnych

### Zaawansowane Sieci Mowy

Precyzyjne, kontrolowane generowanie narracji językowej

Symultaniczne obciążenie tych trzech obszarów stanowi fundament protokołu metapoznawczego zaprojektowanego specjalnie dla umysłów o ponadprzeciętnej sprawności wykonawczej.

# Narzędzie: Storytelling ze Sztywną Regułą Arbitralną

TRENING METAPOZNAWCZY

## Kiedy stosować

Wieczorem, podczas dłuższej podróży samochodem lub gdy zauważysz, że dziecko szuka zaawansowanej stymulacji.

### 1 Krok 1 – Narada Fabularna

Tworzycie wspólną historię, naprzemiennie: jedno zdanie Ty, jedno zdanie dziecko.

### 2 Krok 2 – Ekstremalna Blokada

Narzucasz wysoce skomplikowany parametr na cały obwód językowy. Przez całą opowieść obowiązuje bezwzględny zakaz używania najpowszechniejszego słowa (np. „NIE", „JA") lub wymieniania nazw jakichkolwiek zwierząt.

## Dlaczego to działa na poziomie mistrzowskim?

Dla przedszkolaka wygenerowanie choćby sekundy płynnej narracji fikcyjnej to już duże obciążenie. Zmuszenie go do poddania każdego zdania pod *rygorystyczny bufor weryfikacyjny*, zanim w ogóle je wypowie, to najdoskonalszy na świecie trening samokontroli i elastyczności.

> *A co, jeśli złamie warunek i straci punkt? Świetnie! Aktywujesz u niego bezcenną sieć nauki radzenia sobie z porażką (konstruktywną frustracją).*

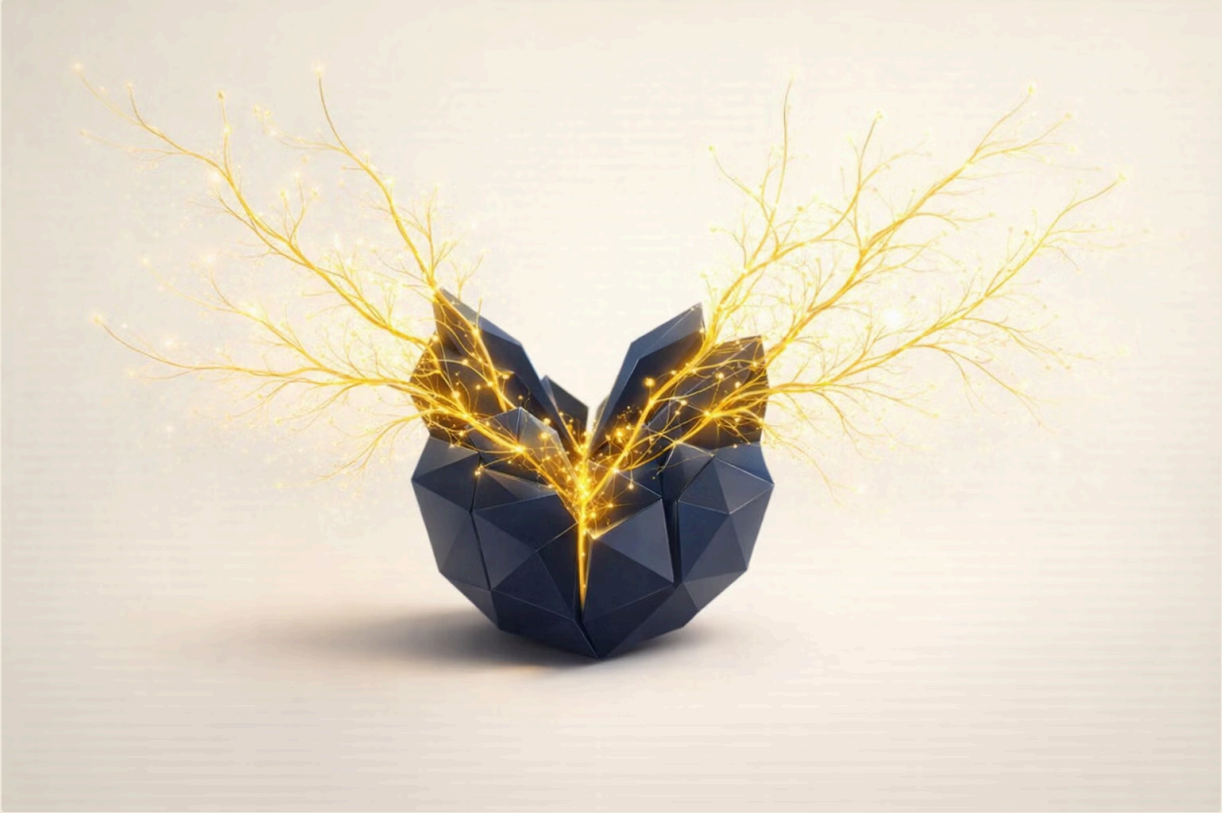

PODSUMOWANIE RAPORTU

# Masz w rękach potężne możliwości.

## Wykorzystuj je świadomie.

Twoje dziecko dysponuje wyjątkowym potencjałem neurobiologicznym. Protokół metapoznawczy opisany w tym raporcie to precyzyjne narzędzie – zaprojektowane z myślą o umysłach, które już przekroczyły próg przeciętności. Każda sesja storytellingu to inwestycja w architekturę mózgu, która procentuje przez całe życie.

**Uwaga:** Analiza wyłącznie do celów informacyjnych. Aby uzyskać poradę medyczną lub diagnozę, skonsultuj się ze specjalistą.


**Zespół Logigłówka**

*Architekci Dziecięcych Umysłów*


### Neurobiologia

Oparte na badaniach naukowych

### Rzetelność
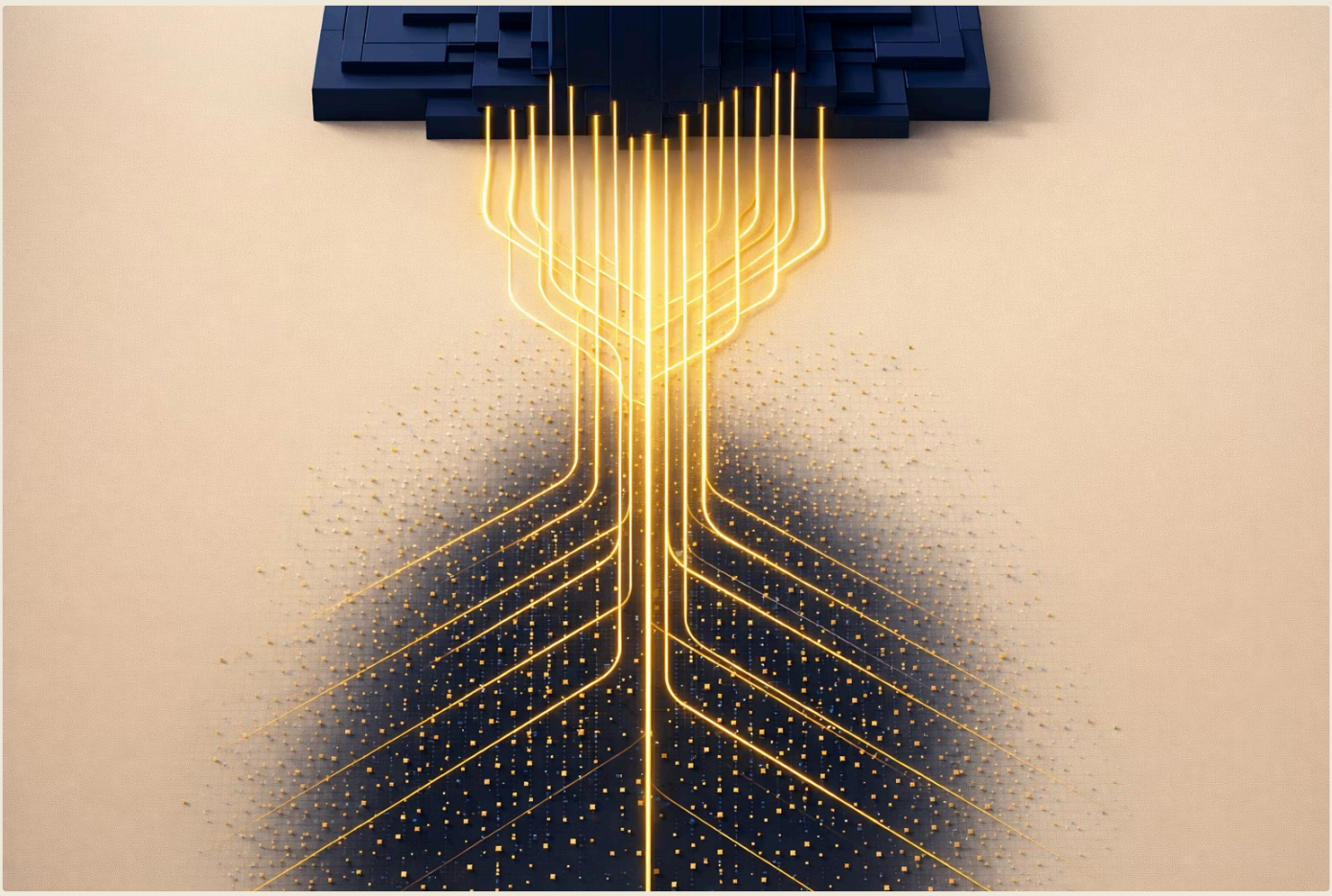
Mierzalne, udokumentowane wyniki