Tutorial: Conectar uma API Externa ao Power BI

Este guia demonstra como conectar o **Power BI Desktop** a uma API externa utilizando uma requisição HTTP. O processo utiliza o editor de consultas do Power BI (Power Query) para consumir dados em formato JSON.

- Abrir o Power BI Desktop e criar um relatório em branco.
- Selecionar a opção => Colar dados em uma tabela em branco
- Abrir o editor avançado Power Query
- Colar codigo para conexão com cabeçalho incluindo Bearer token
- A API esta configurada para atualizações atuomaticas a cada 30 min mas pode der feita
- manutalmente acessando a rota no navegador **https://perfillbi.onrender.com/api/bi/sync**

1 - Abrir o Power BI Desktop e criar um relatório em branco.

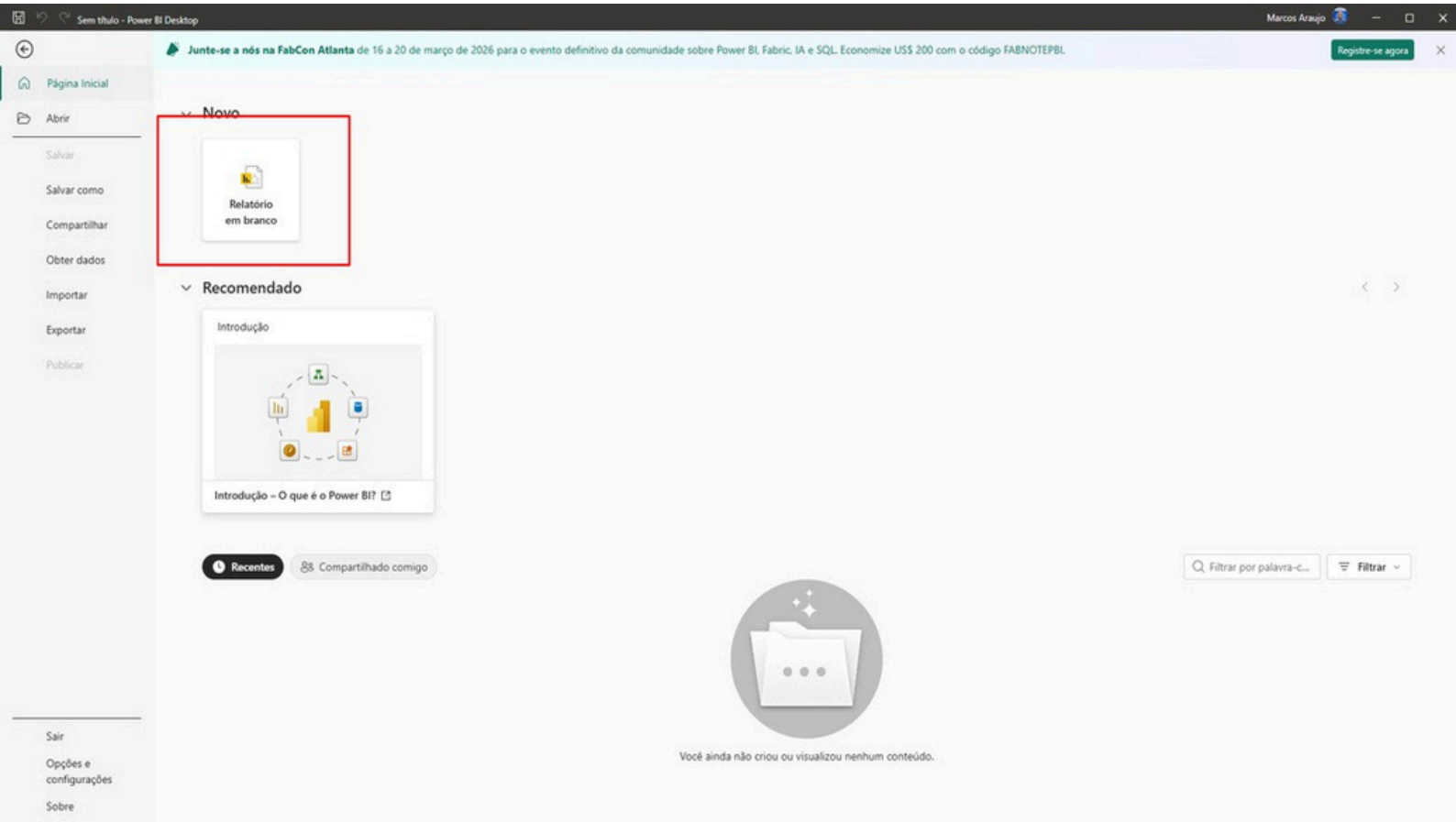

2 - Selecionar a opção => Colar dados em uma tabela em branco

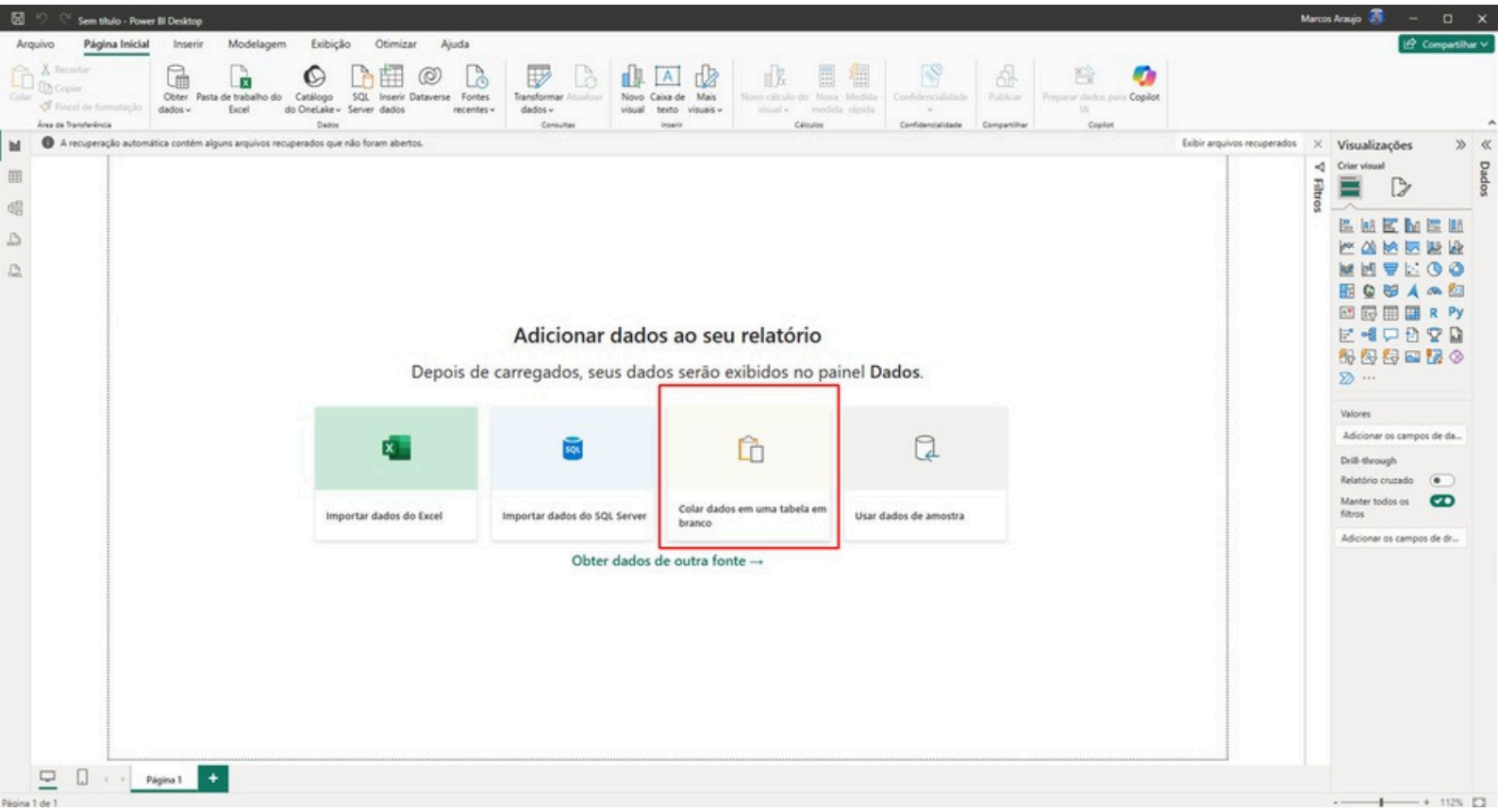

3 - Abrir o editor avançado Power Query

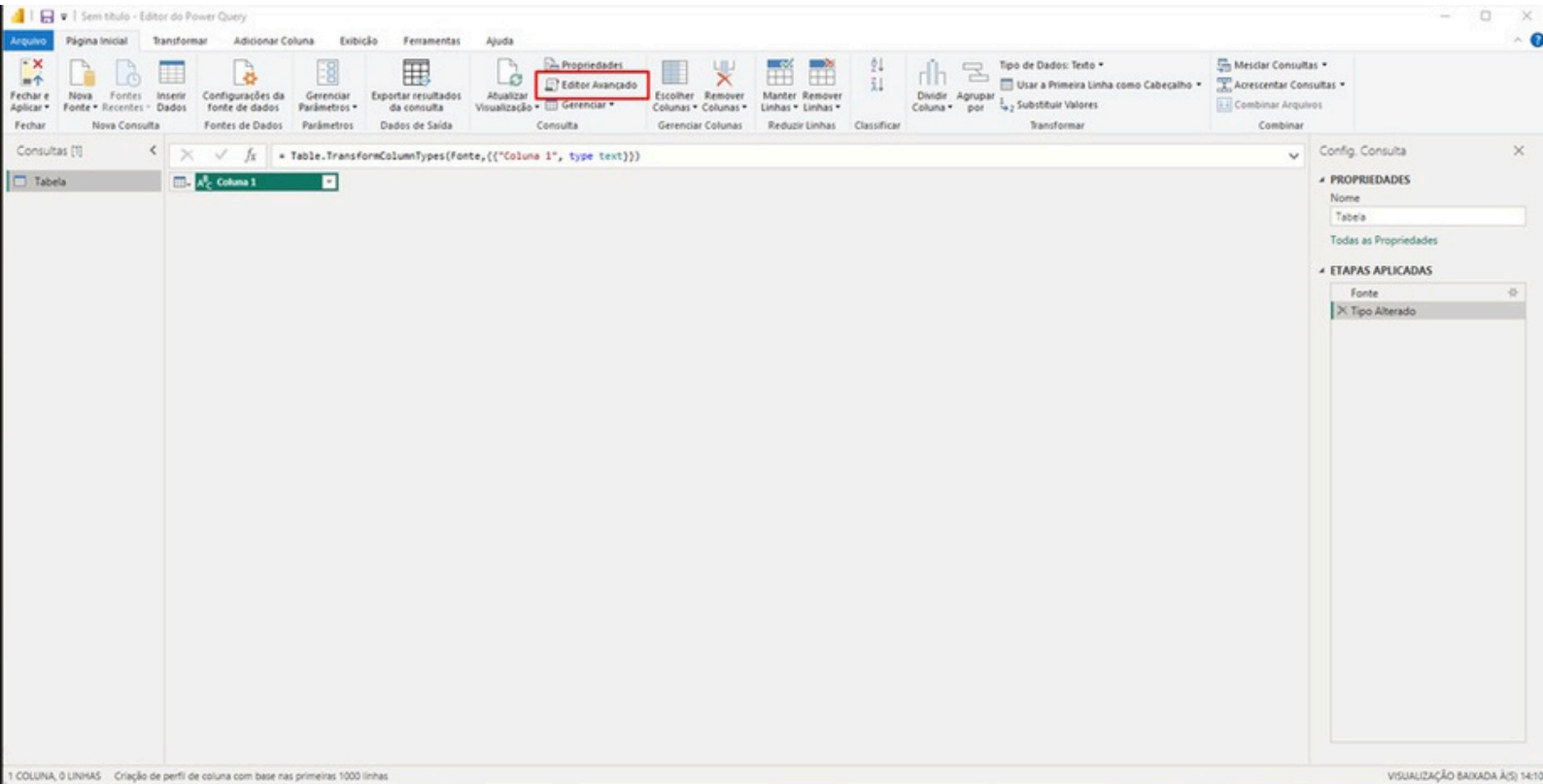

4 - Colar codigo para conexão com cabeçalho incluindo Bearer token

Tabela

Opções de Exibição

```
let
    url = "https://perfillbi.onrender.com/api/bi/tickets",

    response = Web.Contents(
        url,
        [
            Headers = [
                Authorization = "Bearer (Seu token aqui) ",
                #"Content-Type" = "application/json"
            ]
        ]
    ),

    json = Json.Document(response)
in
    json
```

Exemplo de código no Editor Avançado (Power Query):

```
let
url = "https://sua-api.com/api/tickets",
 res ponse = Web.Contents(
    url,
    [
      Headers = [
     Authorization = "Bearer SEU_TOKEN_AQUI",
     #"Content-Type" = "application/json"
        ]
      ]
   ),
 json = Json.Document(response)
in
json
```