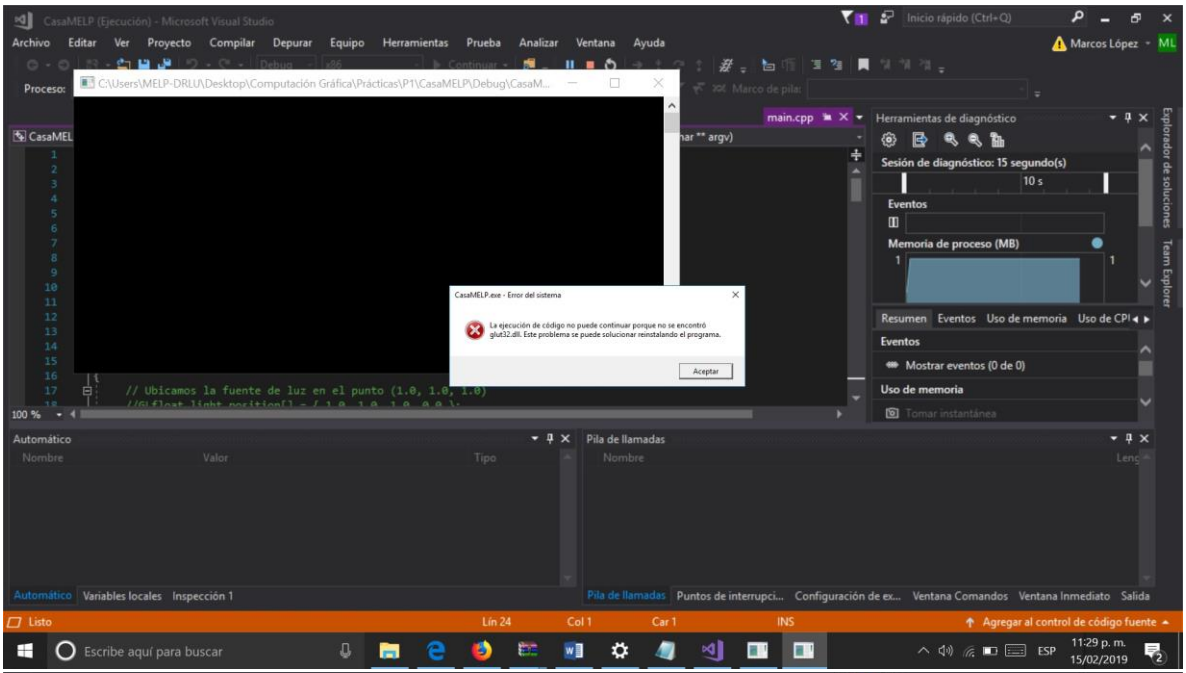
CasaMELP (Ejecución) - Microsoft Visual Studio
Archivo Editar Ver Proyecto Compilar Depurar Equipo Herramientas Prueba Analizar Ventana Ayuda
Proceso: C:\Users\MELP-DRLU\Desktop\Computación Gráfica\Prácticas\P1\CasaMELP\Debug\CasaM...
main.cpp
// Ubicamos la fuente de luz en el punto (1.0, 1.0, 1.0)
CasaMELP.exe - Error del sistema
La ejecución de código no puede continuar porque no se encontró glut32.dll. Este problema se puede solucionar reinstalando el programa.
Aceptar
Herramientas de diagnóstico
Sesión de diagnóstico: 15 segundo(s)
Eventos
Memoria de proceso (MB)
Resumen Eventos Uso de memoria Uso de CPU
Mostrar eventos (0 de 0)
Uso de memoria
Tomar instantánea
Automático
Nombre Valor Tipo
Pila de llamadas
Automático Variables locales Inspección 1
Pila de llamadas Puntos de interrupci... Configuración de ex... Ventana Comandos Ventana Inmediato Salida
Listo Lín 24 Col 1 Car 1 INS
Agregar al control de código fuente
Escribe aquí para buscar
ESP 11:29 p. m. 15/02/2019

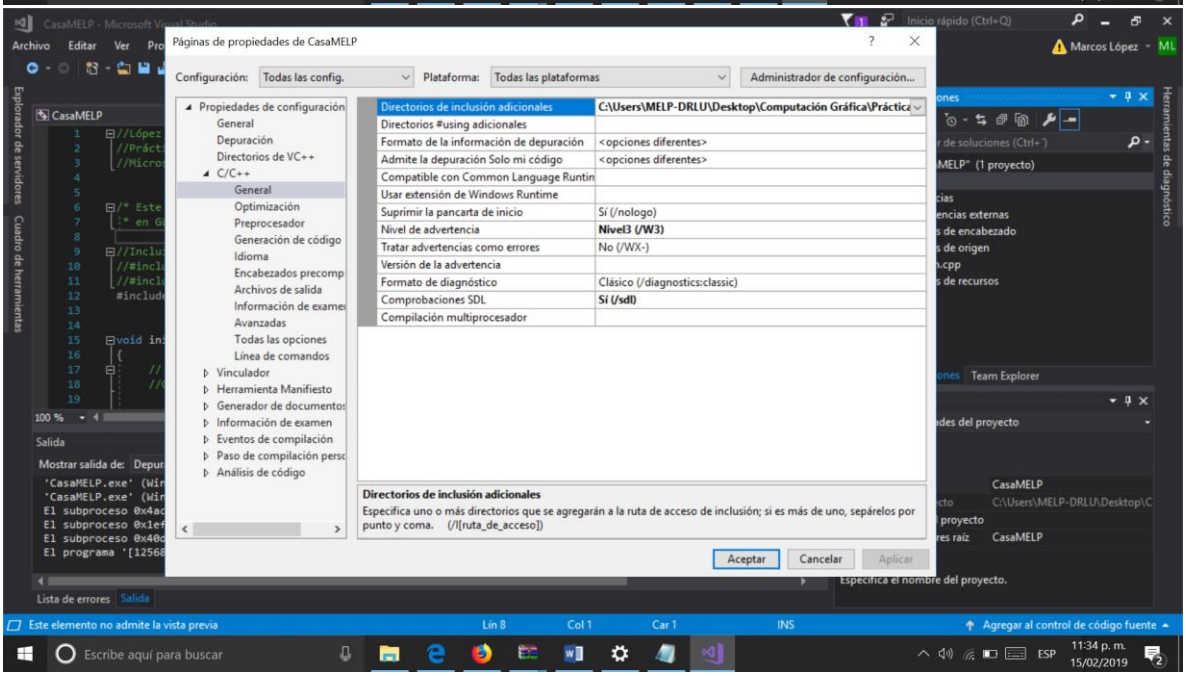
CasaMELP - Microsoft Visual Studio
Páginas de propiedades de CasaMELP
Configuración: Todas las config.
Plataforma: Todas las plataformas
Administrador de configuración...
Propiedades de configuración
General
Depuración
Directorios de VC++
C/C++
General
Optimización
Preprocesador
Generación de código
Idioma
Encabezados precomp
Archivos de salida
Información de examen
Avanzadas
Todas las opciones
Línea de comandos
Vinculador
Herramienta Manifiesto
Generador de documentos
Información de examen
Eventos de compilación
Paso de compilación perso
Análisis de código
Directorios de inclusión adicionales
C:\Users\MELP-DRLU\Desktop\Computación Gráfica\Práctica
Directorios #using adicionales
Formato de la información de depuración
<opciones diferentes>
Admite la depuración Solo mi código
<opciones diferentes>
Compatible con Common Language Runtin
Usar extensión de Windows Runtime
Suprimir la pancarta de inicio
Sí (/nologo)
Nivel de advertencia
Nivel3 (/W3)
Tratar advertencias como errores
No (/WX-)
Versión de la advertencia
Formato de diagnóstico
Clásico (/diagnostics:classic)
Comprobaciones SDL
Sí (/sdl)
Compilación multiprocesador
Directorios de inclusión adicionales
Especifica uno o más directorios que se agregarán a la ruta de acceso de inclusión; si es más de uno, sepárelos por punto y coma. (/I[ruta_de_acceso])
Aceptar Cancelar Aplicar
Salida
Lista de errores Salida
Este elemento no admite la vista previa
Lín 8 Col 1 Car 1 INS
Agregar al control de código fuente
Escribe aquí para buscar
ESP 11:34 p. m. 15/02/2019

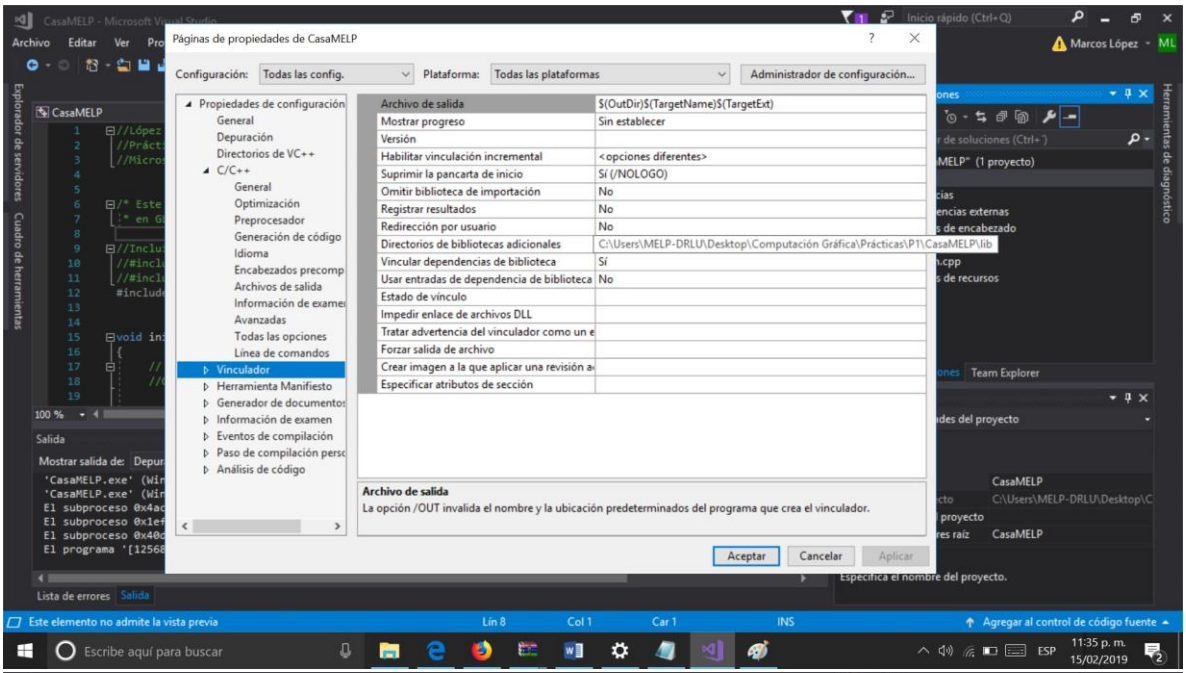
Páginas de propiedades de CasaMELP
Configuración: Todas las config.
Plataforma: Todas las plataformas
Administrador de configuración...
Propiedades de configuración
General
Depuración
Directorios de VC++
C/C++
General
Optimización
Preprocesador
Generación de código
Idioma
Encabezados precomp
Archivos de salida
Información de examen
Avanzadas
Todas las opciones
Línea de comandos
Vinculador
Herramienta Manifiesto
Generador de documentos
Información de examen
Eventos de compilación
Paso de compilación perso
Análisis de código
Archivo de salida
$(OutDir)$(TargetName)$(TargetExt)
Mostrar progreso
Sin establecer
Versión
Habilitar vinculación incremental
<opciones diferentes>
Suprimir la pancarta de inicio
Sí (/NOLOGO)
Omitir biblioteca de importación
No
Registrar resultados
No
Redirección por usuario
No
Directorios de bibliotecas adicionales
C:\Users\MELP-DRLU\Desktop\Computación Gráfica\Prácticas\P1\CasaMELP\lib
Vincular dependencias de biblioteca
Sí
Usar entradas de dependencia de biblioteca
No
Estado de vínculo
Impedir enlace de archivos DLL
Tratar advertencia del vinculador como un e
Forzar salida de archivo
Crear imagen a la que aplicar una revisión a
Especificar atributos de sección
Archivo de salida
La opción /OUT invalida el nombre y la ubicación predeterminados del programa que crea el vinculador.
Aceptar
Cancelar
Aplicar

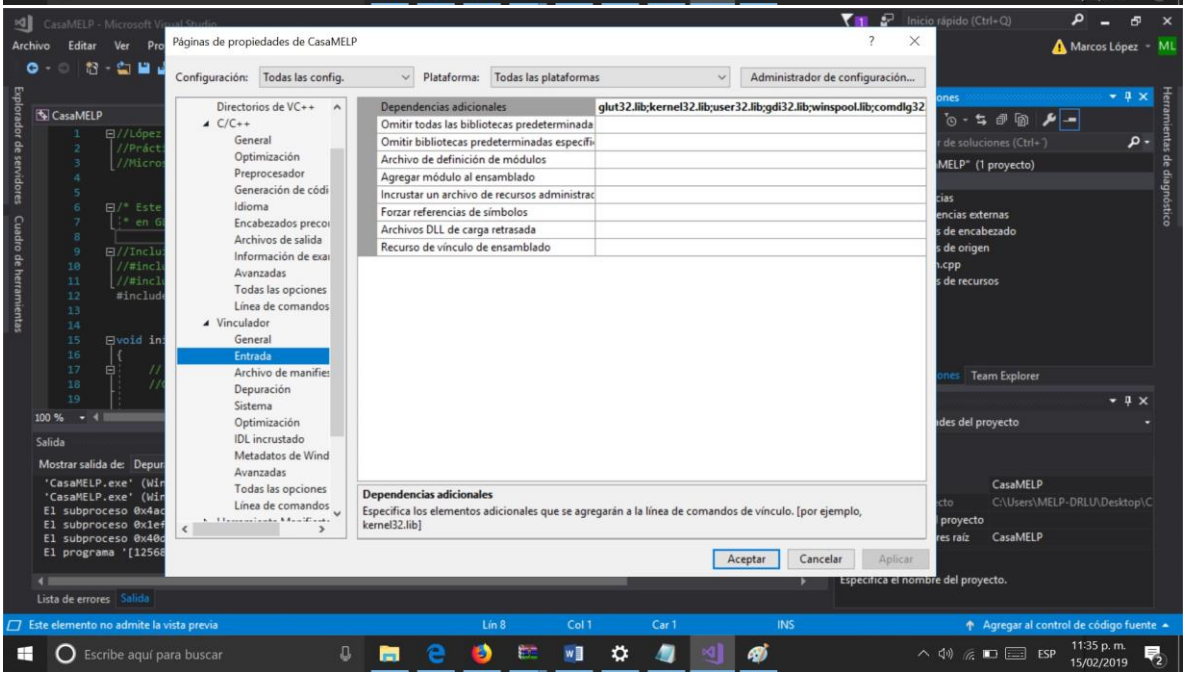
Páginas de propiedades de CasaMELP
Configuración: Todas las config.
Plataforma: Todas las plataformas
Administrador de configuración...
Directorios de VC++
C/C++
General
Optimización
Preprocesador
Generación de código
Idioma
Encabezados precom
Archivos de salida
Información de exa
Avanzadas
Todas las opciones
Línea de comandos
Vinculador
General
Entrada
Archivo de manifies
Depuración
Sistema
Optimización
IDL incrustado
Metadatos de Wind
Avanzadas
Todas las opciones
Línea de comandos
Dependencias adicionales
glut32.lib;kernel32.lib;user32.lib;gdi32.lib;winspool.lib;comdlg32
Omitir todas las bibliotecas predeterminada
Omitir bibliotecas predeterminadas especifi
Archivo de definición de módulos
Agregar módulo al ensamblado
Incrustar un archivo de recursos administrac
Forzar referencias de símbolos
Archivos DLL de carga retrasada
Recurso de vínculo de ensamblado
Dependencias adicionales
Especifica los elementos adicionales que se agregarán a la línea de comandos de vínculo. [por ejemplo, kernel32.lib]
Aceptar
Cancelar
Aplicar