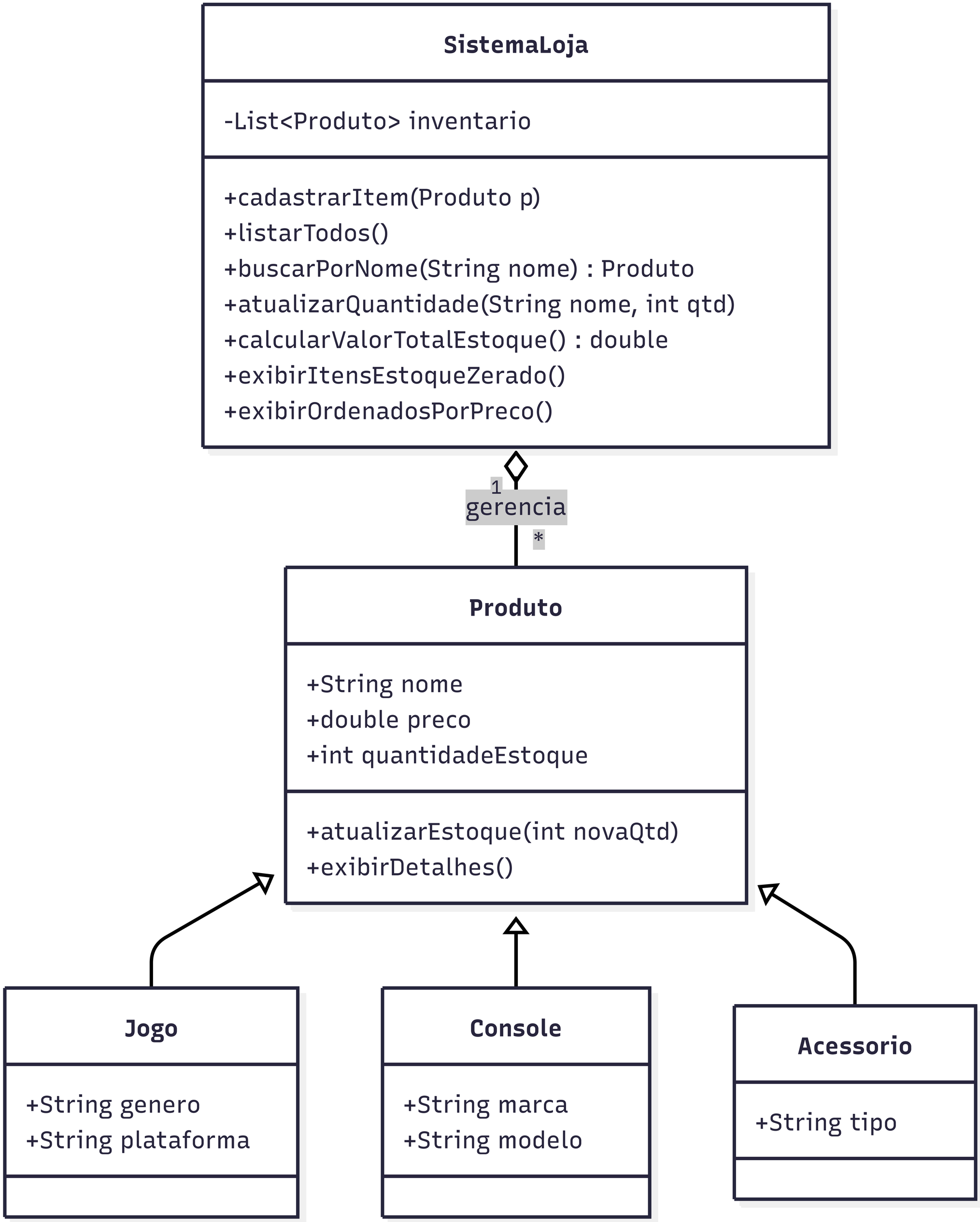
SistemaLoja
-List<Produto> inventario
+cadastrarItem(Produto p)
+listarTodos()
+buscarPorNome(String nome) : Produto
+atualizarQuantidade(String nome, int qtd)
+calcularValorTotalEstoque() : double
+exibirItensEstoqueZerado()
+exibirOrdenadosPorPreco()
1
gerencia
*
Produto
+String nome
+double preco
+int quantidadeEstoque
+atualizarEstoque(int novaQtd)
+exibirDetalhes()
Jogo
+String genero
+String plataforma
Console
+String marca
+String modelo
Acessorio
+String tipo