NOUVELLE MÉTHODE DE MARQUAGE ET DE DÉCRYPTAGE ADN

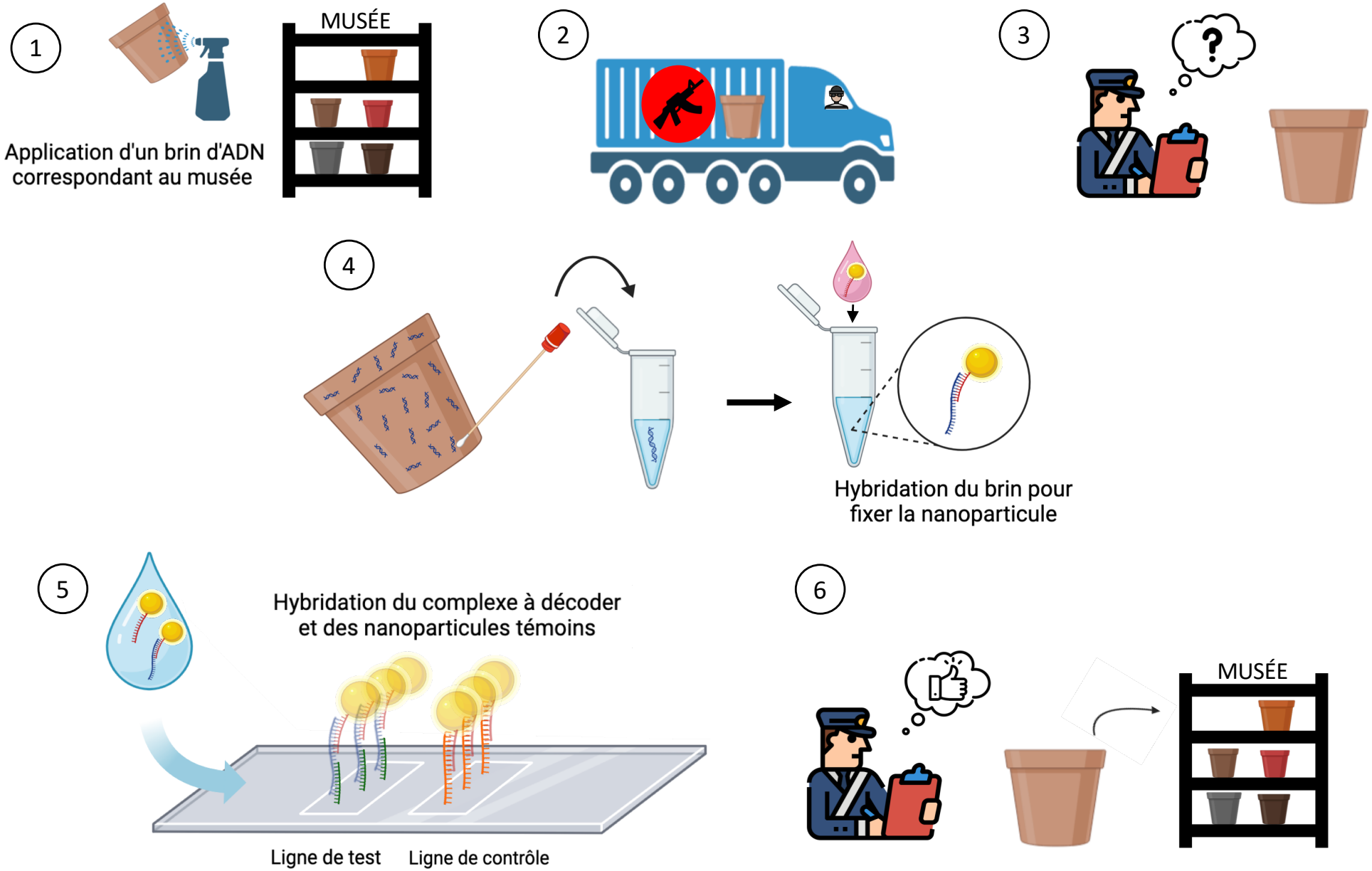

Julien Proust, Jérôme Plain et Margaux Gaillard

Créé avec BioRender.com