COBIT – FRAMEWORK DE GOVERNANÇA E GESTÃO DE TECNOLOGIA DA INFORMAÇÃO

Melhorando processos e controle em tecnologia da informação

VISÃO GERAL DO SEMINÁRIO

APRESENTAÇÃO DO TEMA E CONTEXTO ACADÊMICO

Objetivo do Seminário

Apresentar o framework COBIT como referência essencial para governança e gestão de TI nas organizações modernas.

Importância do COBIT

COBIT é amplamente adotado para alinhar tecnologia às estratégias empresariais no setor público e privado.

Contexto Atual

Transformação digital e riscos tecnológicos impulsionam a necessidade de modelos estruturados para decisões estratégicas.

Conteúdo do Seminário

Serão abordados história, estrutura, domínios e casos práticos do COBIT para governança empresarial eficaz.

INTRODUÇÃO À GOVERNANÇA E GESTÃO DE TI

Papel Estratégico da Governança de TI

Governança de TI assegura o alinhamento da tecnologia com os objetivos estratégicos da organização, impulsionando inovação e competitividade.

Gestão Eficiente de TI

Gestão de TI envolve a execução eficaz das diretrizes para otimizar recursos e garantir operações seguras e alinhadas.

Importância do Framework COBIT

COBIT integra pessoas, processos, tecnologia e informações, facilitando decisões e melhorias contínuas em TI.

Riscos da Ausência de Governança

Sem boa governança, organizações enfrentam desperdício, projetos desalinhados e falhas de segurança da informação.

DEFINIÇÃO E EVOLUÇÃO DO COBIT

Origem do COBIT

O COBIT foi lançado em 1996 com foco em auditoria e controle de sistemas de informação.

Evolução e Expansão

O framework evoluiu para incorporar governança corporativa, gestão de riscos e conformidade.

Versões COBIT 5 e 2019

COBIT 5 consolidou o framework globalmente, e COBIT 2019 trouxe flexibilidade e integração com outros frameworks.

Aplicação Atual

COBIT é uma plataforma adaptável para organizações públicas e privadas, equilibrando benefícios, riscos e recursos.

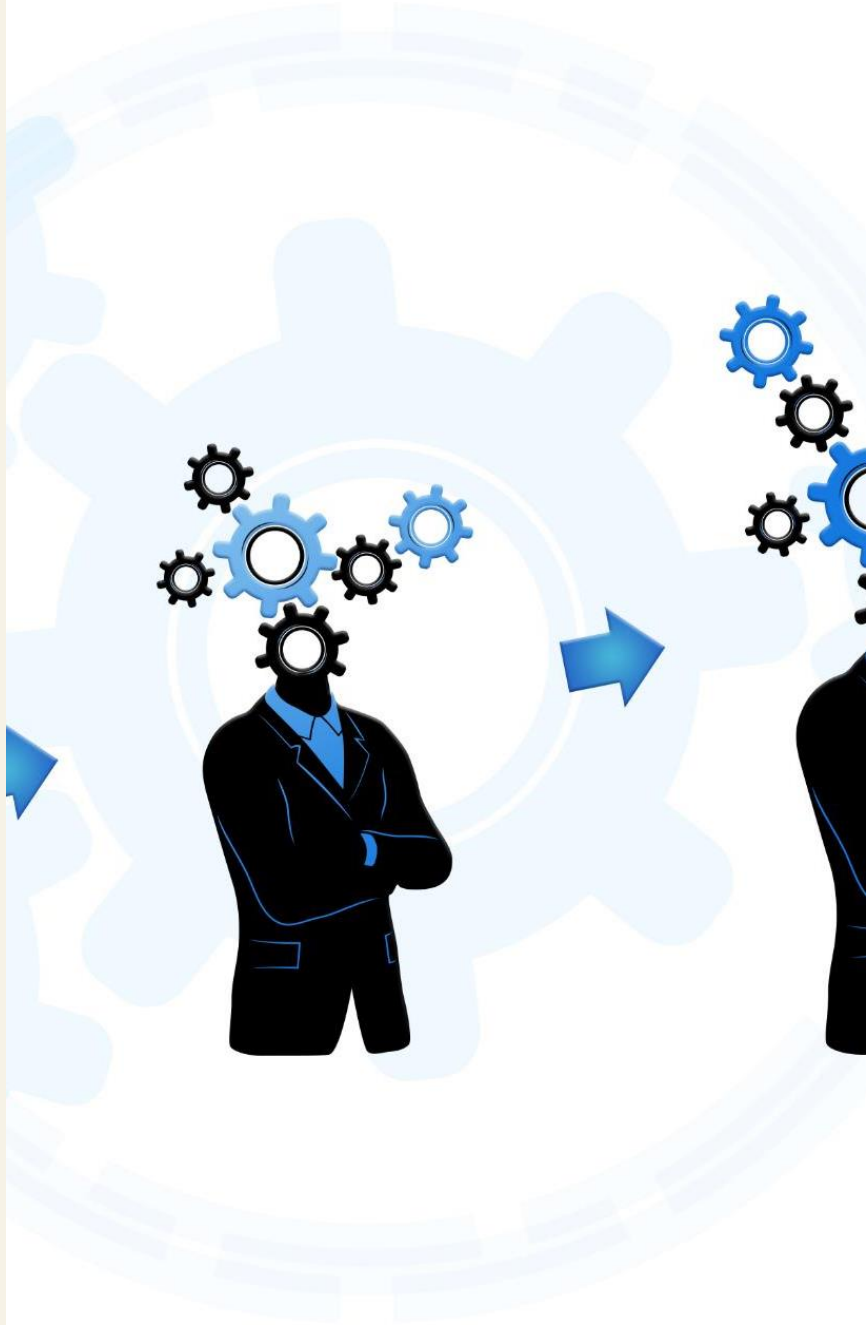

FUNDAMENTOS E ESTRUTURA DO COBIT

OBJETIVOS DO FRAMEWORK COBIT

Entrega de Valor Sustentável

COBIT garante que TI gere valor sustentável, alinhando metas de TI às estratégicas organizacionais.

Gestão Eficaz de Riscos

Framework assegura gestão eficiente dos riscos de TI, aumentando a segurança e confiabilidade do sistema.

Transparência e Responsabilidade

COBIT define papéis claros para melhorar transparência e responsabilidade na governança e gestão de TI.

Suporte à Tomada de Decisão

Fornece métricas e indicadores para suportar decisões estratégicas e melhoria contínua em TI.

PRINCÍPIOS DO COBIT 2019

Entrega de Valor

Garantir que a TI contribua para os objetivos do negócio e entregue valor às partes interessadas.

Organização de Ponta a Ponta

Considerar todos os processos, áreas e stakeholders na governança integrada da TI.

Sistema de Governança Dinâmico

Adaptar a governança de TI às mudanças internas e externas de forma ágil e eficaz.

Distinção entre Governança e Gestão

Estabelecer papéis claros para evitar conflitos entre governança e gestão de TI.

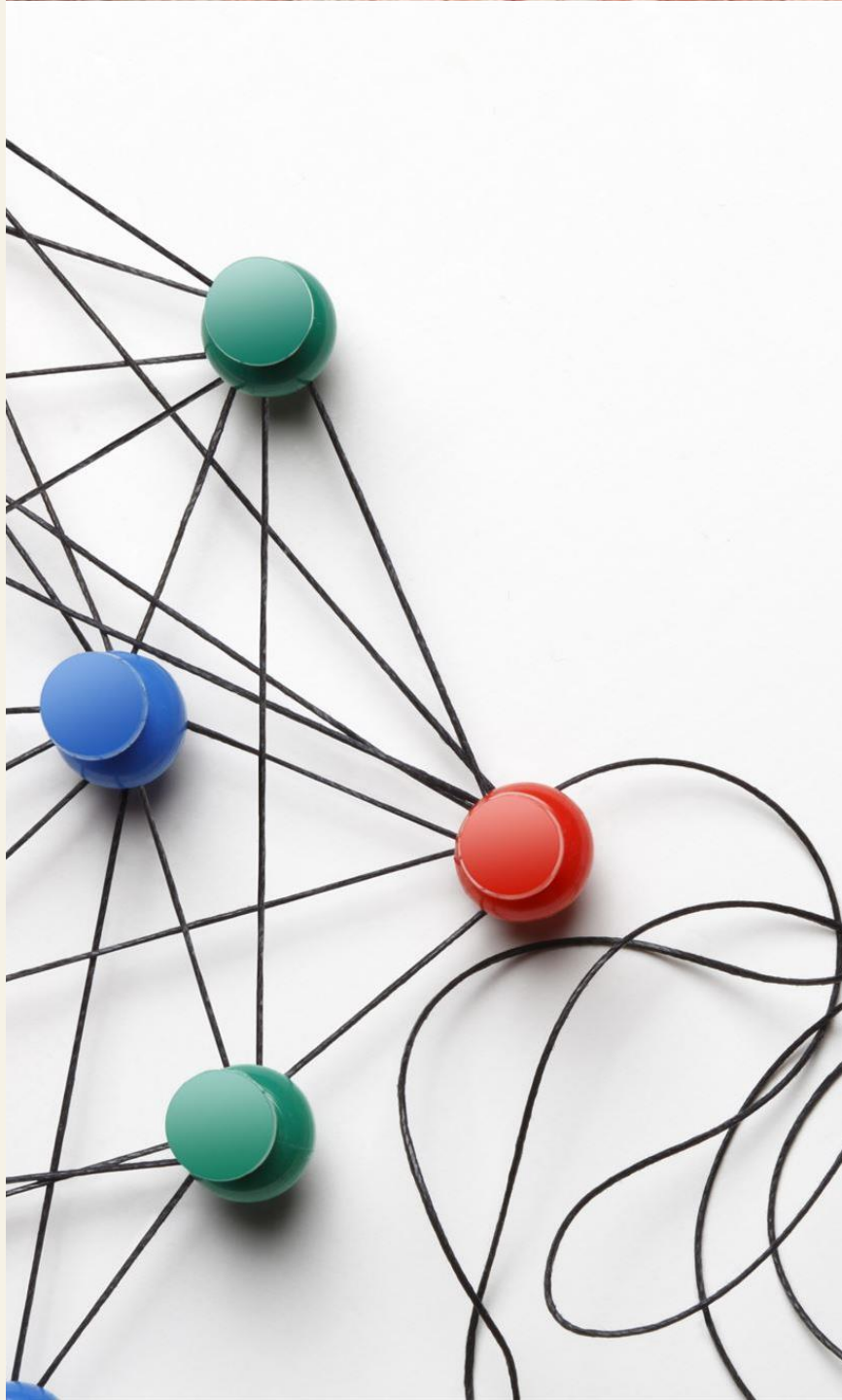

SISTEMA DE GOVERNANÇA E COMPONENTES

Componentes Inter-relacionados

O sistema COBIT integra processos, estruturas, políticas, cultura e comportamento para uma governança eficaz.

Importância da Informação e Serviços

A informação é um ativo vital, suportada por serviços, infraestrutura e aplicações essenciais ao negócio.

Pessoas e Competências

Habilidades e competências das pessoas são cruciais para o sucesso da governança e gestão de TI.

Visão Sistêmica e Coordenação

O sistema promove alinhamento e coordenação entre áreas para atingir objetivos estratégicos organizacionais.

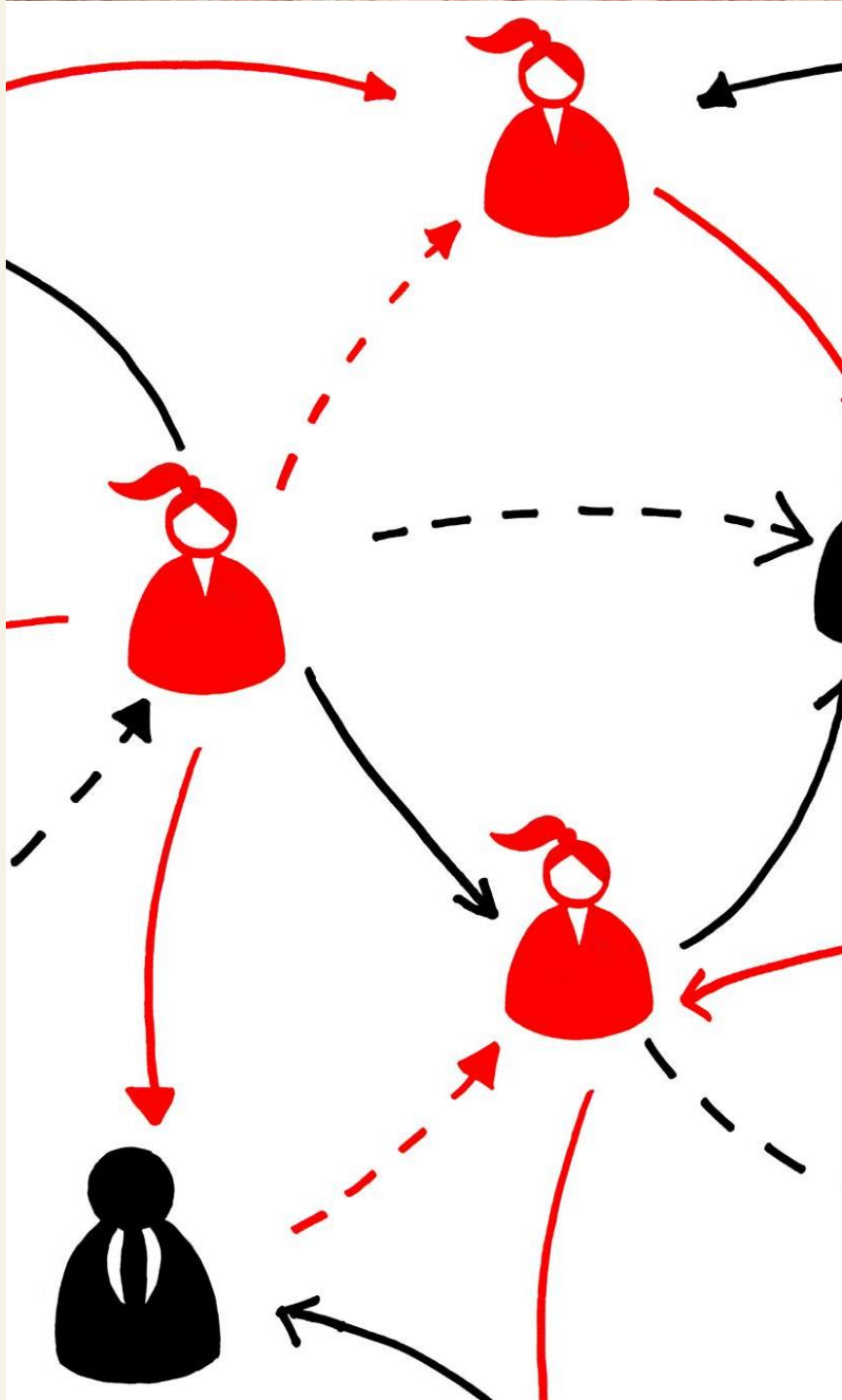

DOMÍNIOS E OBJETIVOS DO COBIT

Domínio EDM

EDM envolve a governança com avaliação de necessidades, definição de diretrizes e monitoramento do desempenho.

Domínio APO

APO foca no alinhamento estratégico, planejamento e organização da TI para suportar objetivos empresariais.

Domínio BAI

BAI cobre a construção, aquisição e implementação de soluções tecnológicas eficazes e eficientes.

Domínio DSS e MEA

DSS gerencia a entrega de serviços e suporte, enquanto MEA monitora desempenho e conformidade.

MÉTODOS E GESTÃO ESTRATÉGICA

MÉTODOS UTILIZADOS PELO COBIT

Cascata de Objetivos

Método que traduz metas estratégicas em objetivos de TI e práticas específicas, alinhando negócio e tecnologia.

Modelos de Capacidade

Ferramenta para avaliar níveis de maturidade dos processos, do inicial ao otimizado.

Indicadores de Desempenho

KPIs e KGIs usados para monitorar resultados e apoiar a tomada de decisão eficaz.

Customização e Integração

Adaptação do framework à organização e integração com ITIL, ISO/IEC 27001 e PMBOK.

REQUISITOS PARA A GESTÃO ESTRATÉGICA DE TI

Definição dos Objetivos Empresariais

Estabelecer objetivos empresariais claros para orientar decisões tecnológicas alinhadas à estratégia organizacional.

Alinhamento entre TI e Negócio

Garantir que as iniciativas de TI estejam alinhadas com as prioridades e estratégias do negócio para maior eficácia.

Gestão de Riscos e Segurança

Implementar controles para gerenciar riscos relacionados à segurança, privacidade e continuidade dos serviços de TI.

Monitoramento e Conformidade

Usar métricas para monitorar desempenho e assegurar conformidade com leis, normas e regulamentos aplicáveis.

ALINHAMENTO DO COBIT COM A GESTÃO EMPRESARIAL

Comunicação e Decisão Facilitadas

COBIT cria uma linguagem comum para executivos e profissionais de TI, melhorando a comunicação e decisões.

Alinhamento de Objetivos Estratégicos

O framework traduz objetivos estratégicos em metas de TI, alinhando investimentos aos resultados esperados.

Governança Corporativa Reforçada

COBIT apoia a governança com transparência, responsabilidade e prestação de contas na gestão tecnológica.

Parceria Estratégica e Inovação

A TI torna-se parceira estratégica, impulsionando inovação, transformação digital e sustentabilidade organizacional.

APLICAÇÕES PRÁTICAS E ENCERRAMENTO

CASOS DE USO DO COBIT

Setor Financeiro

Bancos usam COBIT para garantir conformidade regulatória, gerenciar riscos cibernéticos e alinhar TI às estratégias corporativas.

Empresas de Tecnologia

COBIT padroniza processos, melhora entrega de serviços e avalia maturidade da governança de TI em empresas de tecnologia.

Setor Público

Órgãos governamentais adotam COBIT para aumentar transparência, fortalecer controles internos e usar recursos públicos eficientemente.

Auditorias e Transformação Digital

COBIT é usado em auditorias, avaliações de maturidade, programas de transformação digital e segurança da informação.

EXEMPLOS PRÁTICOS DE APLICAÇÃO

Mapeamento de Processos de TI

Mapear processos de TI ajuda a identificar falhas, redundâncias e oportunidades para melhorias significativas.

Indicadores de Desempenho

Definir e acompanhar indicadores de desempenho avalia a qualidade dos serviços de TI e o alinhamento estratégico.

Controles de Segurança da Informação

Implantar controles de segurança reduz riscos de vazamento de dados e garante continuidade dos serviços.

Modelos de Capacidade e Maturidade

Avaliar maturidade dos processos permite estabelecer planos de evolução para uma gestão de TI eficaz.

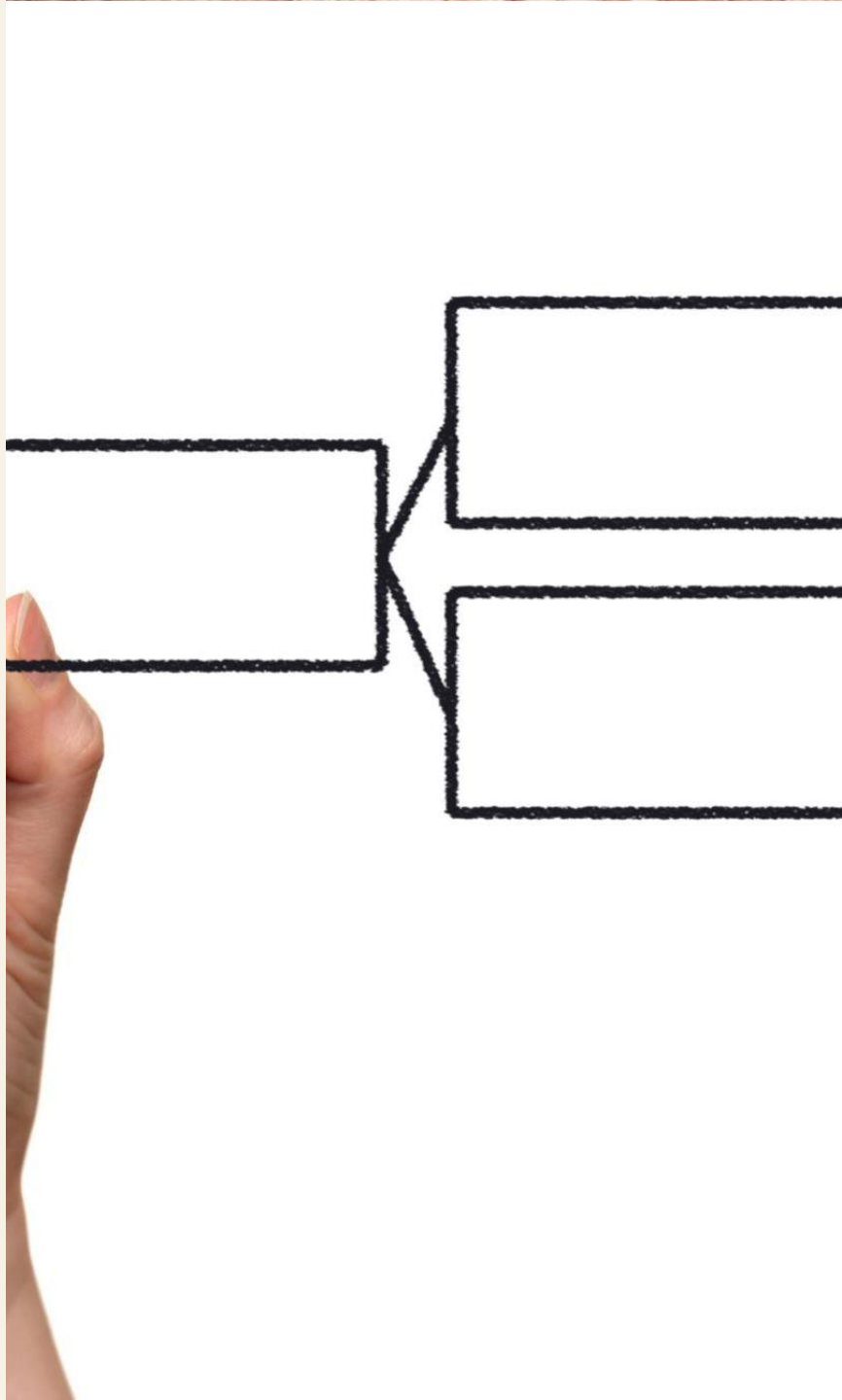

CONCLUSÃO DO SEMINÁRIO

Importância do COBIT

O COBIT é fundamental para alcançar excelência na governança e gestão de TI em organizações modernas.

Alinhamento Estratégico

Permite alinhar TI aos objetivos estratégicos, garantindo valor, gestão de riscos e otimização de recursos.

Benefícios Práticos

Melhora transparência, eficiência operacional e confiabilidade nos processos de TI, fortalecendo decisões empresariais.

Referência Global

O COBIT é uma referência global em governança de TI para enfrentar a transformação digital de forma sustentável.

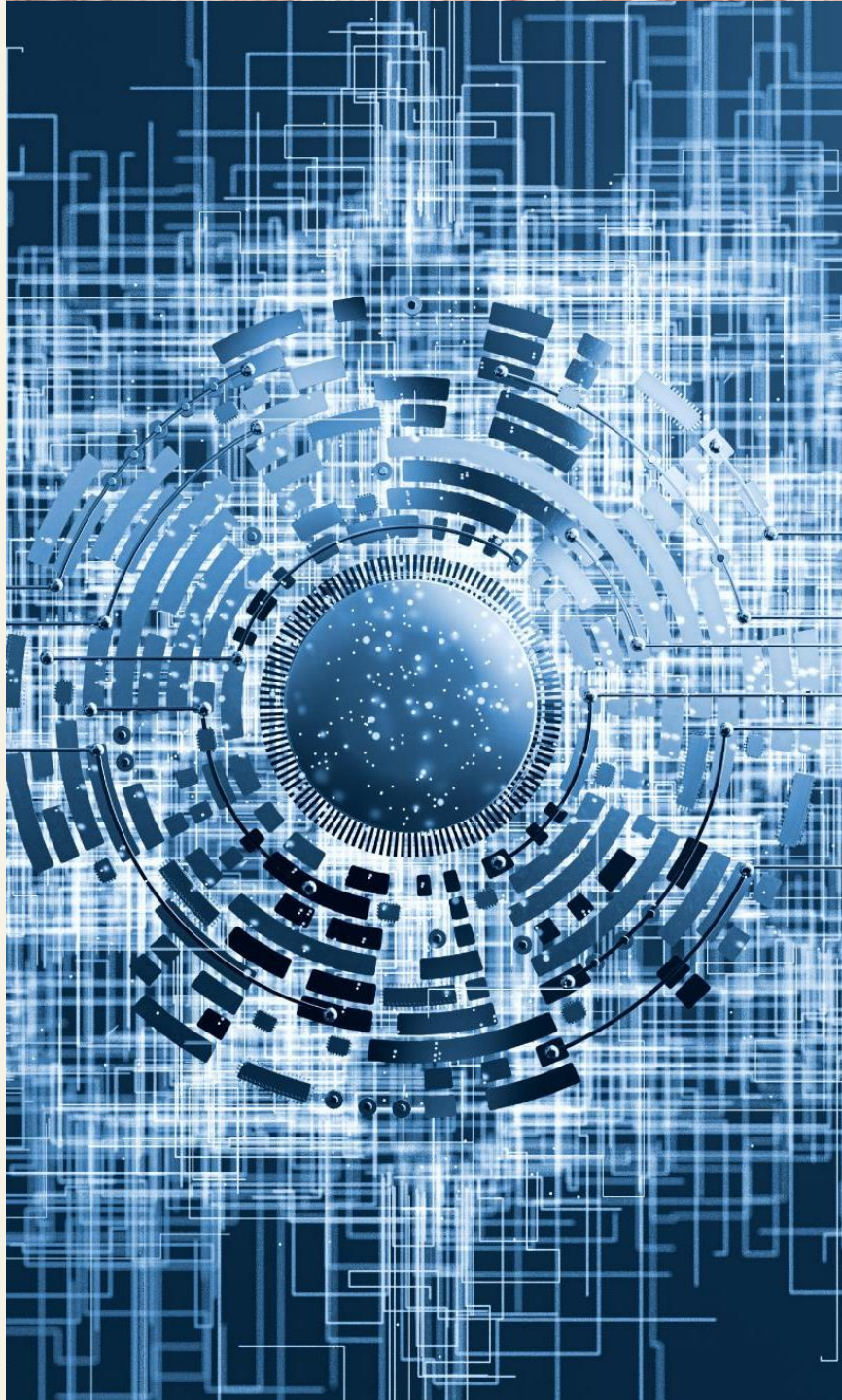

REFERÊNCIAS UTILIZADAS

Publicações Oficiais da ISACA

O material da ISACA, especialmente o COBIT 2019 Framework, é fundamental para entender governança e gestão de TI.

Publicações Complementares ISACA

Publicações adicionais da ISACA oferecem metodologias e orientações para implementação do COBIT.

Obra IT Governance

O livro IT Governance contribui para a compreensão da relação entre governança de TI e desempenho organizacional.

Base Teórica e Prática

Essas referências garantem confiabilidade e consistência para a gestão estratégica da tecnologia.