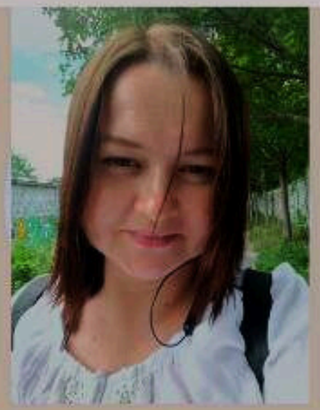

MARIIA MASYK

PERSÖNLICHE DATEN

Kiehlufer 147
12059 Berlin

+4915118104243

mariamasik07@gmail.com

Geboren am 04.03.1987 in Kiev, Ukrainerin

FÄHIGKEITEN

Frontend -Developer (2022-2023)
Backerin und Konditorin (2016-2022) selbständig)
Microsoft Office
Designerin(Ausbildung)Mode(2006-2010)
Bekleidungschneiderinn und Näherin (2002-2006)

SPRACHKENTNISSE

Ukrainisch: Muttersprache
Deutsch: Konversationsfähig
Englisch: Grundkenntnisse
Russisch: Verhandlungssicher

PERSONLICHE MERKMALE

Verantwortung
Flexibilität
Kreativität
Rücksichtnahme
Wunsch nach Selbstentfaltung
Freudlichkeit
Ehrlichkeit
Teamfähigkeit

BERUFLICHER WERDEGANG

Gärtnerin

"Schnieber und Mehlitz" |April 2024 - Dezember 2024

Weiterbildung Frontend Developer

"Go IT" | Januar 2022 - November 2023

https://irensmile.github.io/project-ScriptMasters14/
https://barinio.github.io/yacht-adventures-team-project/
https://mariamasyk.github.io/DasWetter/ (ohne Adaption für Handy)

Backerin und Konditorin

Bachelor-Abschluss in Wirtschaftskommunikation
Selbststudium (Webinare und kurze theoretische Backkurse)
2016-2022

Höle Sauerteigbrot für Kunden
Kuchen, Gebäck und Marshmallows backen
Backen Dinkelbrot mit Sauerteig für die Firma backen
(Werkstattarbeit)

Maßschneiderei und künstlerische Bemalung von Kleidung

2013-2022

Nähen Kleidung
Acrylmalerei auf Stoff
Kinderkostüme für die Feiertage

Designerin der Mode

"Kiew Akademie der Friseurkünste " 2006-2010

Praktikum Bei der Modedesignerin Angela Ursol
Praktikum mit anderen Modedesignern, Unterstützung bei der Vorbereitung der Ukrainian Fashion Week

Schneiderin und Zuschneiderin

"Kiewer Berufsschule für Technologie und Modedesign "
2002-2006

Praktikum in der "Dana" Factory (Anpassungsmäntel und Kostüme)
Praktikum in der "Rose" Factory (Anpassung von leichter Kleidung)

Коллекция арт-образов "В ПЛЕНУ У ВРЕМЕНИ"

Образы созданы студентами Киевской Академии парикмахерского искусства

Творческие руководители: Марина Гажаман, Анна Фесенко, Оксана Слободяник, Хандога Марина, Долинская Александра

Арт-прически и макияж - дипломная коллекция выпускной группы дизайнеров прически и макияжа КАПИ: Богуш Елена, Витьман Людмила, Вовчук Ирина, Дудченко Снежана, Репях Людмила, Лановенко Анна, Мильченко Лариса, Онищенко Екатерина, Осекина Кристина, Симороз Наталья, Слободяник Оксана, Слободянюк Алёна, Степченко Яна, Царук Марина, Чмиленко Лилия, Шатило Екатерина, Шелест Анна, Ярош Ирина

Дизайн костюмов - студенты 1-го курса группы дизайнеров одежды КАПИ: Галета Анна, Петелько Анна, Савченко Виктория, Стадник Дарья, Степаненко Алёна, Чечко Анна, Масик Мария

N SHOW

13

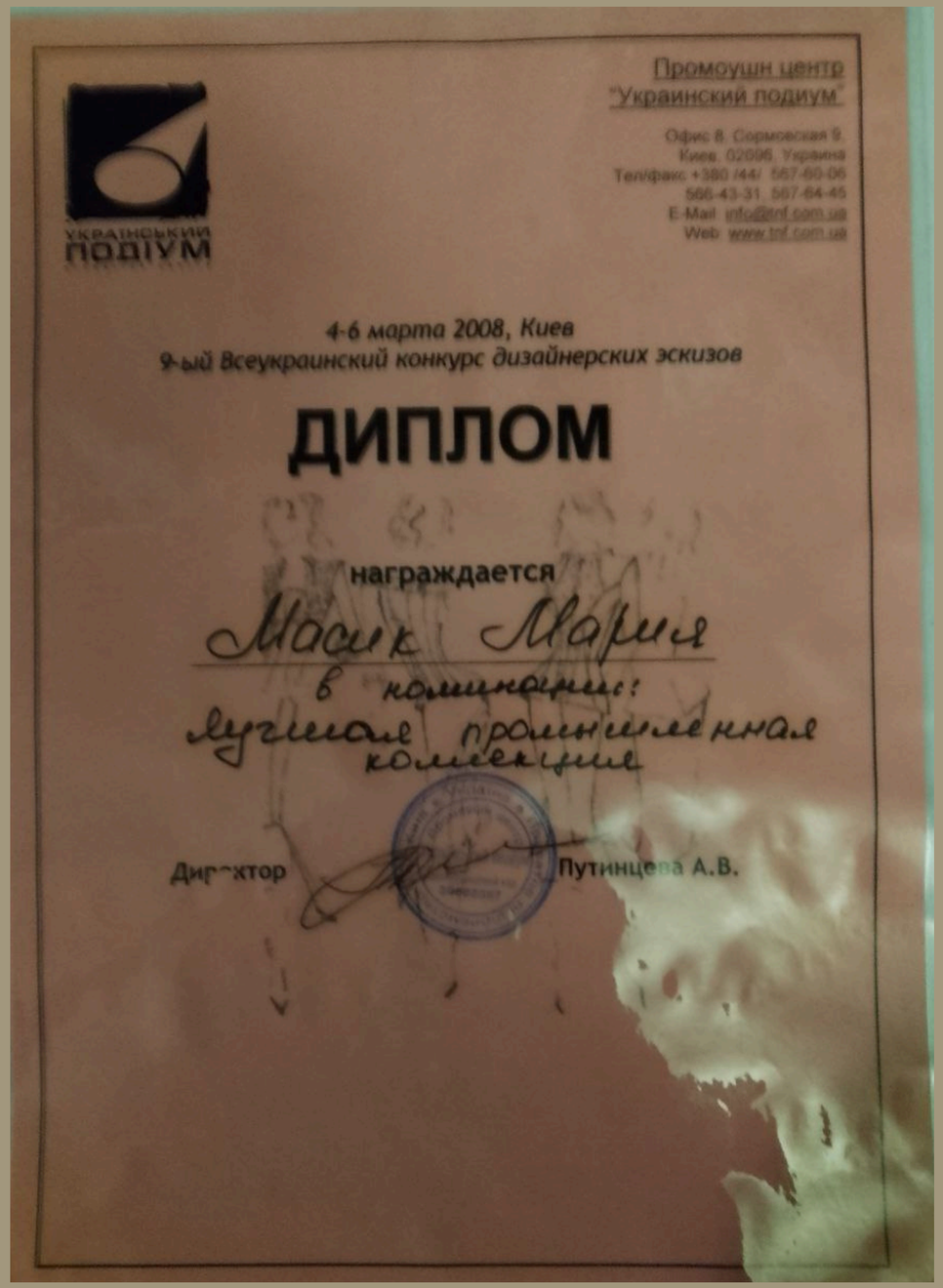

Промоушн центр
"Украинский подиум"

Офис 8, Сормовская 9,
Киев, 02096, Украина
Тел/факс +380 /44/ 567-60-06
566-43-31, 567-64-45
E-Mail info@tnf.com.ua
Web www.tnf.com.ua

УКРАЇНСЬКИЙ ПОДІУМ

4-6 марта 2008, Киев
9-ый Всеукраинский конкурс дизайнерских эскизов

ДИПЛОМ

награждается

Масик Мария

в номинации:
Легкая промышленная коллекция

Директор Путинцева А.В.

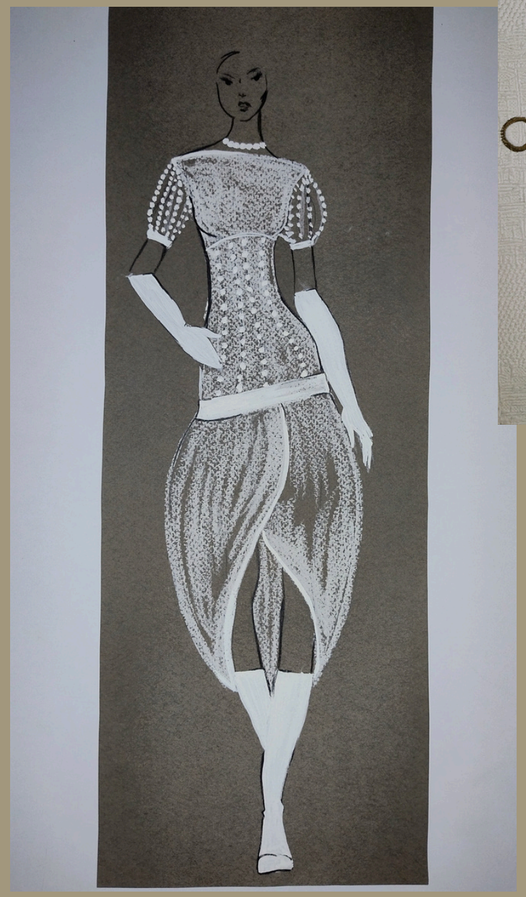

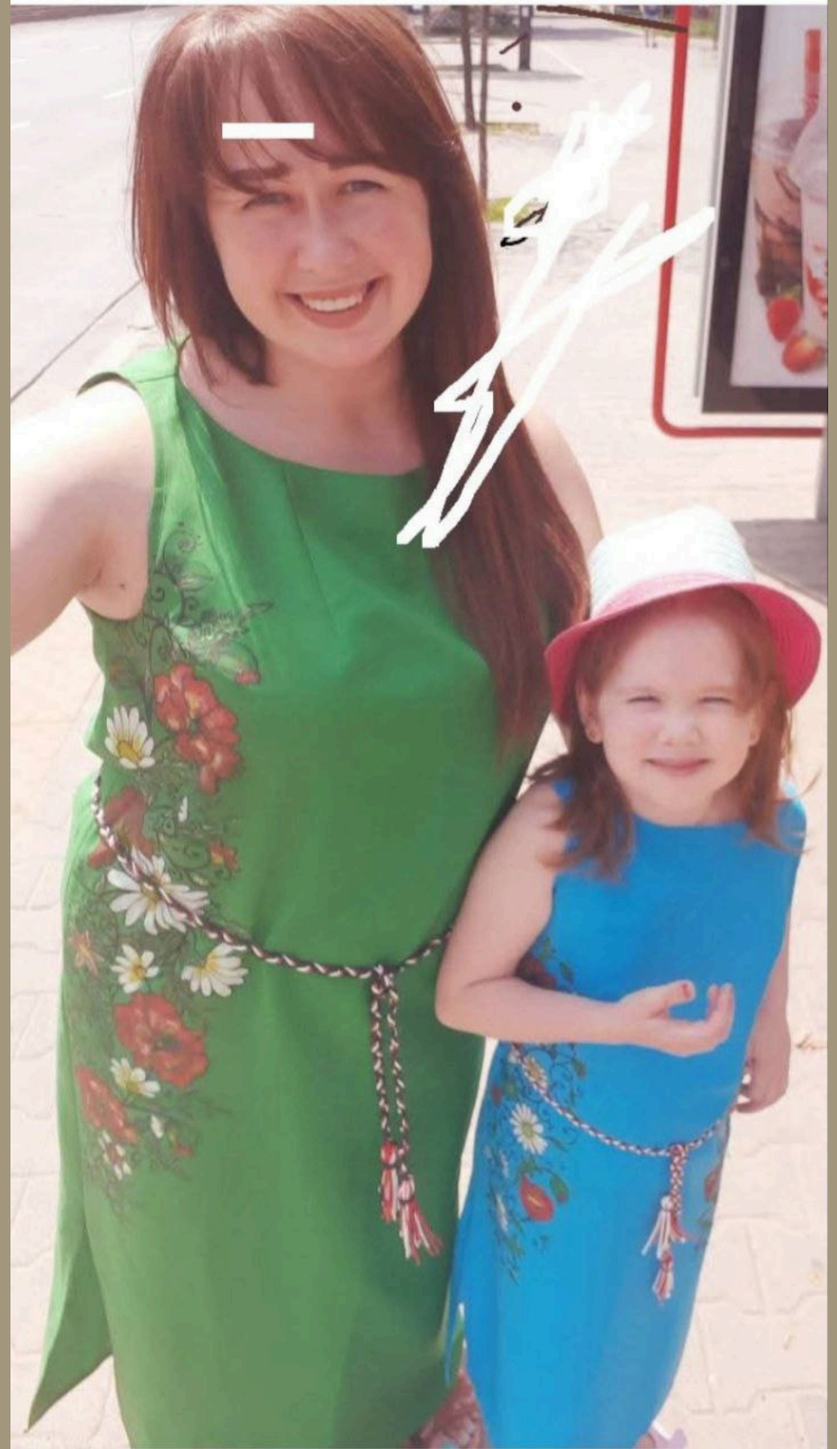

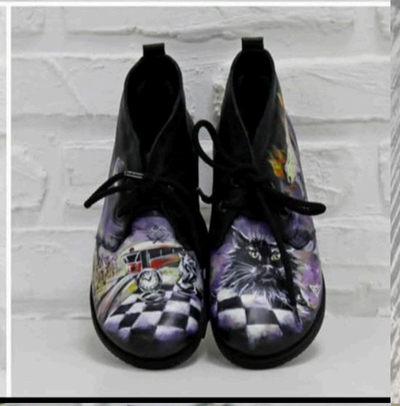

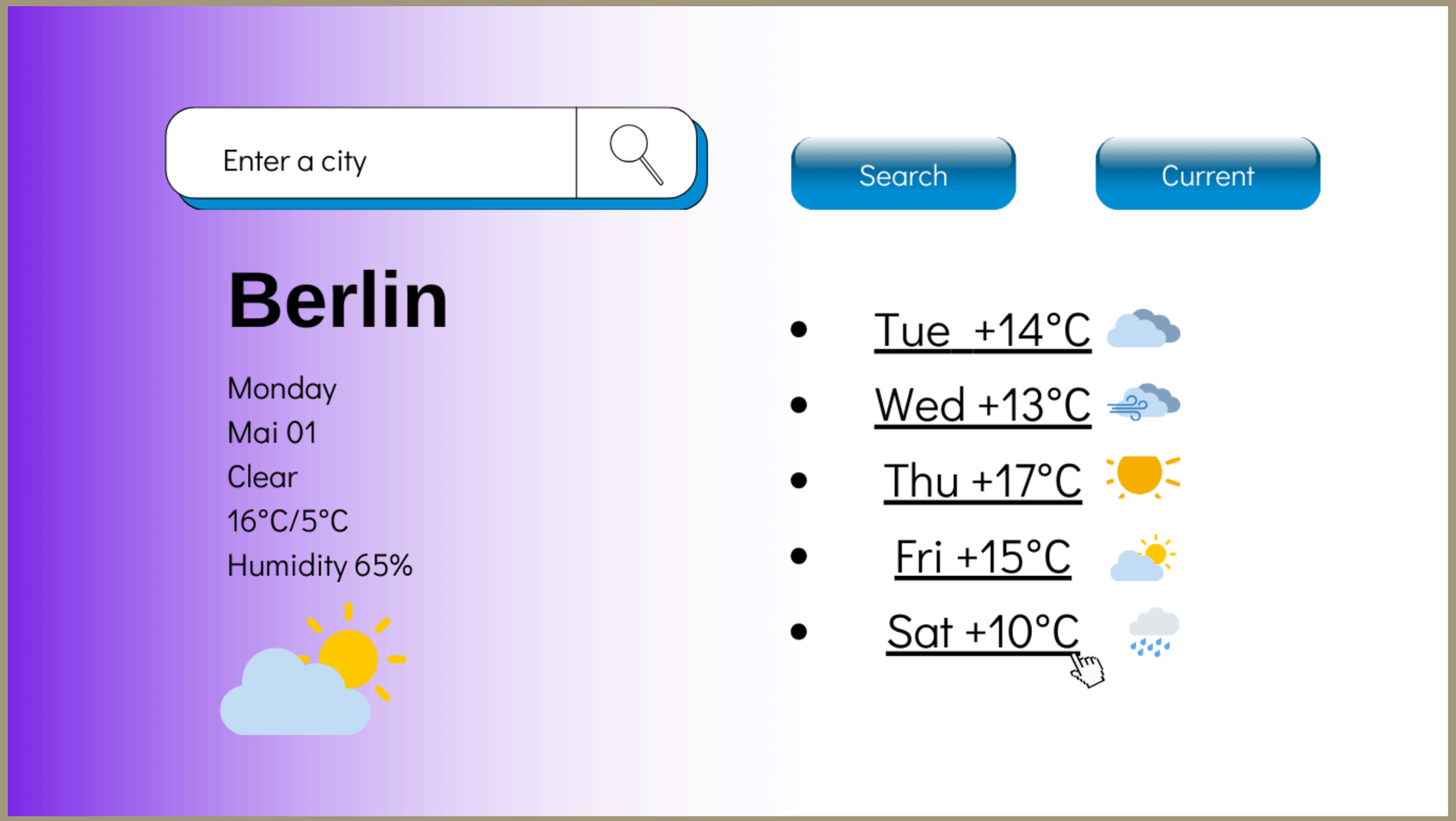

СоюзПрилад
Обирай найкраще