INSTRUMENTOS DE EVALUACIÓN

INFORME DE EVALUACIÓN: "LAS HORMIGAS"

Educación Infantil (4 años)

María Adela Guerrero Jiménez

1. INTRODUCCIÓN Y JUSTIFICACIÓN

La evaluación es un proceso global, continuo y formativo, cuyo objetivo no es la calificación del alumnado, sino la identificación de sus ritmos de aprendizaje para ajustar la respuesta educativa. Para este informe me he basado en la observación sistemática y el uso de herramientas digitales, evaluando las competencias específicas desarrolladas en las tareas propuestas.

INSTRUMENTOS DE EVALUACIÓN

2. INSTRUMENTO 1: ESCALA DE ESTIMACIÓN CUALITATIVA (Diario de Aula)

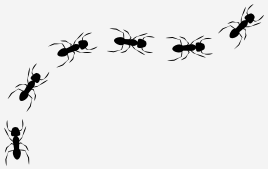

El diario de aula se utiliza para la recogida de datos durante las tareas propuestas y me permite evaluar tanto el contenido trabajado como el uso de herramientas TIC.

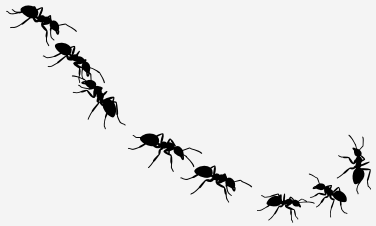

A. Estructura del Instrumento (L:LOGRADO; EP: EN PROCESO; NI: NO INICIADO)

ACTIVIDADES	INDICADOR DE LOGRO	L	EP	NI
T1: Vídeo explicativo y dibujo.	Identifica características físicas de hábitos de vida. Representa de forma creativa.			
T2: Conteo hormigas	Establece la correspondencia entre el grupo de hormigas y su grafía numérica.			
T3: Salida aL entorno	Realiza fotografías del animal y su entorno (hábitat).			
T4: Juegos Web	Selecciona y une de forma autónoma la palabra correspondiente con la parte del cuerpo de la hormiga.			

INSTRUMENTOS DE EVALUACIÓN

2. INSTRUMENTO 1: ESCALA DE ESTIMACIÓN CUALITATIVA (Diario de Aula)

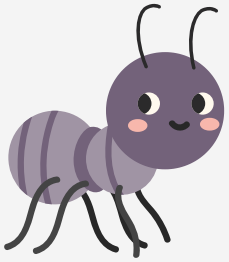

B. Tratamiento de Variables y Datos

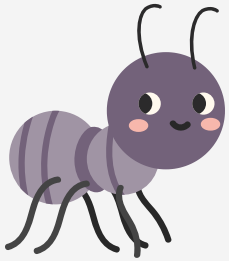

- Gestión de variables: por ejemplo si en la Tarea 2, un alumno tiene dificultades con la tarea o se frustra, se sustituye o se acompaña de números de lija o madera manteniendo el objetivo de evaluación. En la Tarea 3, si, por ejemplo, el tiempo no nos permite realizar la salida, se realizará un paseo fotográfico por el patio o con hormigas de juguete escondidas.

- Utilidad de los datos: Los resultados nos permiten, por ejemplo, detectar de forma temprana dificultades de discriminación auditiva o falta de coordinación óculo-manual en el uso de dispositivos.

INSTRUMENTOS DE EVALUACIÓN

3. INSTRUMENTO 2: RÚBRICA DE EVALUACIÓN

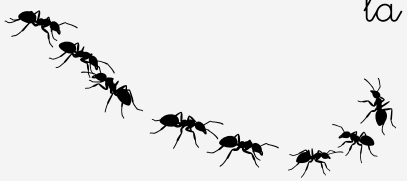

Para la Tarea 1 (Vídeo), se emplea una rúbrica que evalúa la competencia en comunicación lingüística y la competencia digital.

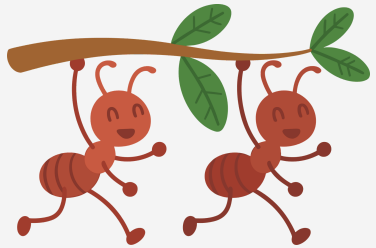

A. Estructura del Instrumento

DIMENSIONES	ADQUIRIDO	PROGRESANDO	INICIÁNDOSE
EXPRESIÓN ORAL	Nombra características de la hormiga y hábitat con claridad.	Nombra características de la hormiga pero necesita ayuda para recordar datos.	Produce sonidos o palabras aisladas.
COMPETENCIA DIGITAL	Identifica fotos en Canva y participa en la edición.	Reconoce algunas fotos pero no interviene.	Requiere guía total del docente para mirar la pantalla.
CONTENIDOS TRABAJADOS	Muestra comprensión global de la relación animal-hábitat.	Relaciona algunos conceptos de forma aislada.	No asocia el animal con su entorno.

Análisis de datos: Estos datos se cruzarán con los del Instrumento 1 para comprobar si el aprendizaje ha sido significativo, se observará la comprensión y expresión oral del alumnado así cómo su competencia digital.

INSTRUMENTOS DE EVALUACIÓN

4. INSTRUMENTO 3: DIANA DE AUTOEVALUACIÓN INFANTIL

Este instrumento permite al alumnado de 4 años participar activamente en su proceso de evaluación de forma lúdica y visual.

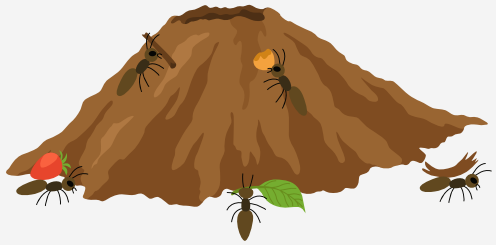

La Diana de Autoevaluación se ubicará en el Rincón de los Investigadores.

- ¿Cómo y cuándo?: Al terminar la situación de aprendizaje. Es una diana de cartulina con 5 sectores (Video, Salida, Juegos Web, Conteo, Kahoot). El niño coloca un gomet verde (me ha gustado/sé hacerlo) amarillo (me ha costado) o rojo (me ha costado mucho y no me gusta).
- Variables de implantación: Si un alumno tiende a colocar el gomet en el mismo lugar que el compañero, se realizará de forma individual durante el tiempo de rincones.

Uso de la información: por ejemplo, si muchos niños marcan rojo en la Tarea 4 (Webs), analizaré si era demasiado compleja para su edad, ajustando el recurso tecnológico para la próxima unidad.

INSTRUMENTOS DE EVALUACIÓN

4. INSTRUMENTO 3: DIANA DE AUTOEVALUACIÓN INFANTIL

Aplicación y Codificación

Para facilitar la comprensión a los 4 años, utilizaremos gomets (pegatinas) en lugar de cruces o puntos:

1. Gomet verde en el centro (Círculo de la cara feliz): Indica que la actividad le ha resultado fácil y le ha gustado mucho.
2. Gomet amarillo en la circunferencia intermedia (con cara seria): indica que ha necesitado un poco de ayuda pero le gusta la actividad.
3. Gomet rojo en el borde (Círculo de la cara triste): Indica que ha necesitado ayuda y no le ha gustado la actividad .

INSTRUMENTOS DE EVALUACIÓN

4. INSTRUMENTO 3: DIANA DE AUTOEVALUACIÓN INFANTIL

Visualización Gráfica

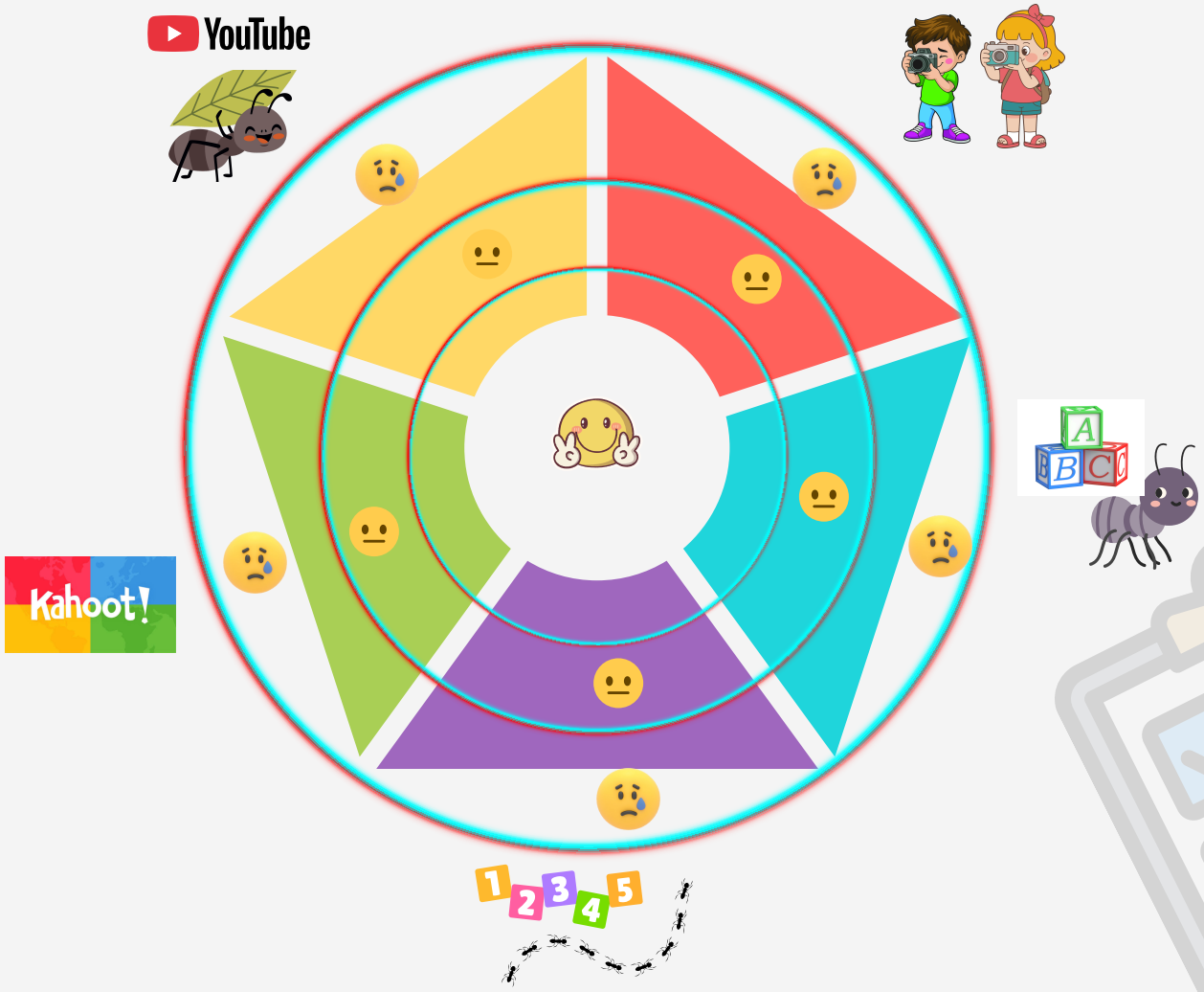

INSTRUMENTOS DE EVALUACIÓN

4. INSTRUMENTO 3: DIANA DE AUTOEVALUACIÓN INFANTIL

Tratamiento de Variables en la Diana

1. Variable de imitación: Si detectamos que el alumnado tiende a colocar el gomet donde lo hace su compañero, realizaremos la evaluación en pequeños grupos de 3, guiada por la maestra en el Rincón del Ordenador.

1. Variable de frustración: Si un niño/a coloca todos sus gomets en el borde exterior, se realizará una entrevista individual posterior para analizar si existe una barrera tecnológica o emocional que debamos atender en la próxima SDA.

INSTRUMENTOS DE EVALUACIÓN

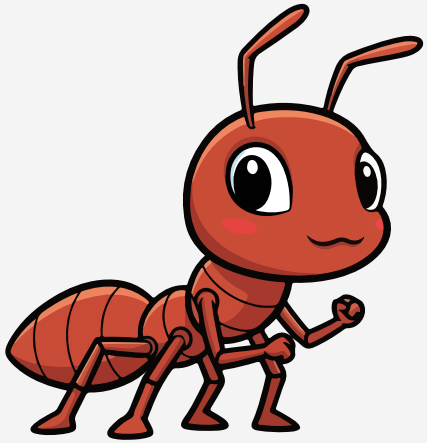

5. ATENCIÓN A LA DIVERSIDAD (NEAE)

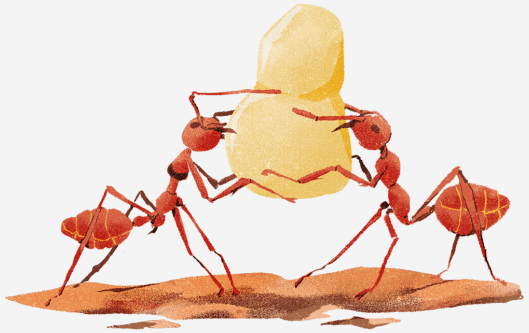

Tratamiento de Variables en la Diana

MEDIDAS DE EVALUACIÓN

APOYOS VISUALES	Uso de pictogramas ARASAAC para explicar las instrucciones de la PDI y Canva.
ADAPTACIÓN DE TAREA	En la tarea número 2, el alumnado con dificultades podrá usar para identificar el número que corresponde un apoyo visual de recta numérica del hormiguero, donde aparece cada número del 1 al 10 con su conjunto de hormigas.