5.1 CURACIÓN DE CONTENIDOS

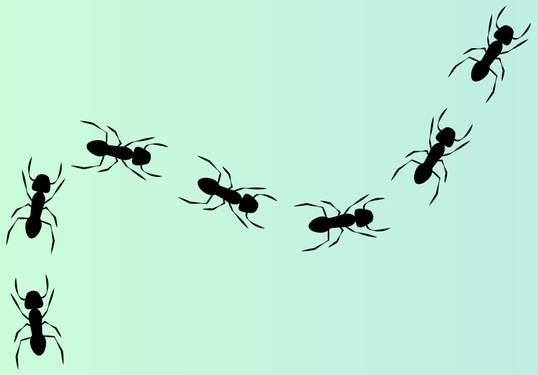

LA HORMIGA

EDUCACIÓN INFANTIL

4 AÑOS

MARÍA ADELA GUERRERO JIMÉNEZ

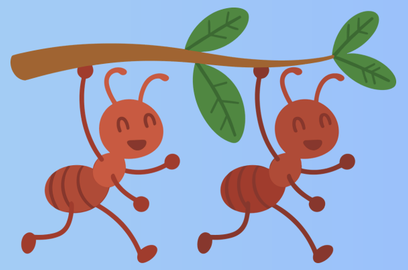

OBJETIVOS DIDÁCTICOS

- Conocer las características de las Hormigas.
- Desarrollar la observación, curiosidad y respeto por los seres vivos.
- Fomentar el lenguaje oral y expresión creativa.
- Trabajo colaborativo.
- Iniciarse en el uso de recursos digitales.

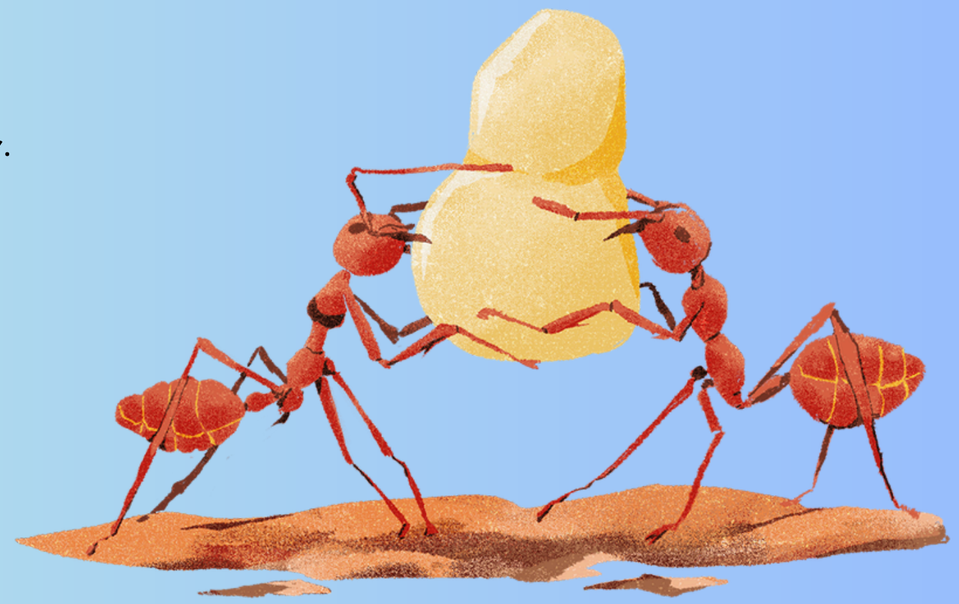

BUSQUEDA Y SELECCIÓN DE CONTENIDOS

Se han seleccionado contenidos y recursos digitales adecuado a la edad de mi alumnado de Educación Infantil:

- Contenido visual y atractivo.
- Lenguaje claro y sencillo.
- Actividades cortas y motivadoras para mi alumnado.

CURACIÓN DE CONTENIDOS

La hormiga

Juego de preguntas

Canción la marcha de las hormigas

Juego interactivo

ORGANIZACIÓN DE LA INFORMACIÓN

A través de la aplicación ofrezco a mi alumnado una información clara y coherente.

- Características de las Hormigas
- Organización social de las hormigas
- Canción de la hormiga
- Juegos inteactivos

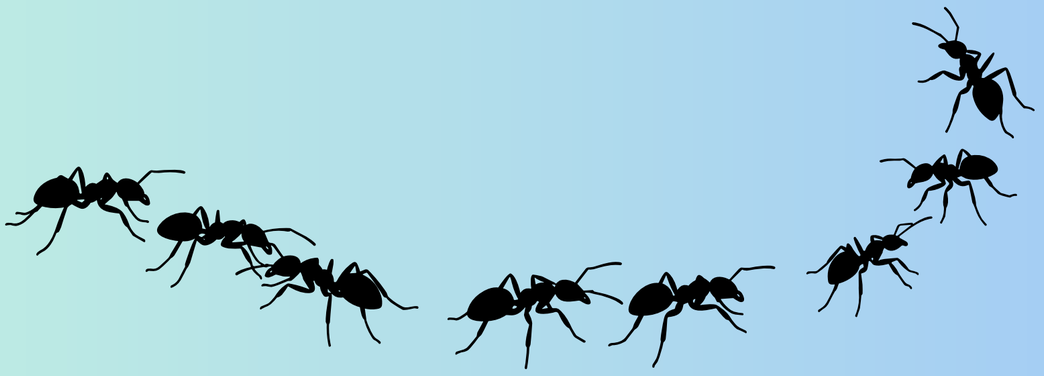

EVALUACIÓN DE RESULTADOS

CRITERIOS

- Conoce las partes de la hormiga.
- Conoce su modo de vida.
- Muestra curiosidad y respeto por los seres vivos.
- Utiliza herramientas sencillas para observarlas.
- Expresa verbalmente lo aprendido.

INSTRUMENTOS
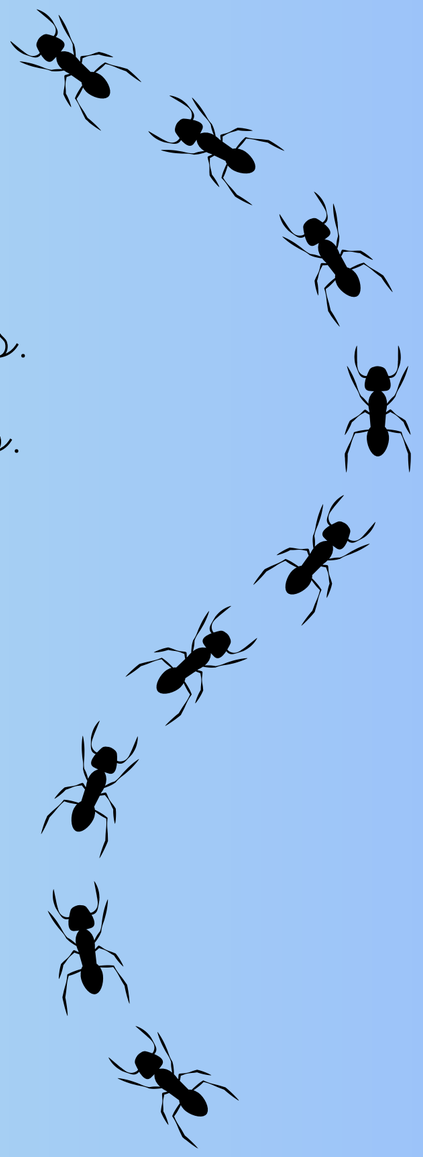
- Observación directa y sistemática.
- Anecdotario.
- Hoja de registro.