PUC Minas

História da Arte em Jogos

Prof. **Luís Felipe Garrocho**

Quem sou eu?

PUC Minas

Experiência:

- 10 anos de experiência profissional em arte, educação, e narrativas visuais;
- Mestre em pesquisa sobre Jogos Digitais;
- Diretor de Arte e Game Design em 3 jogos pela *Post Mortem Pixels*

Quem sou eu?

PUC Minas

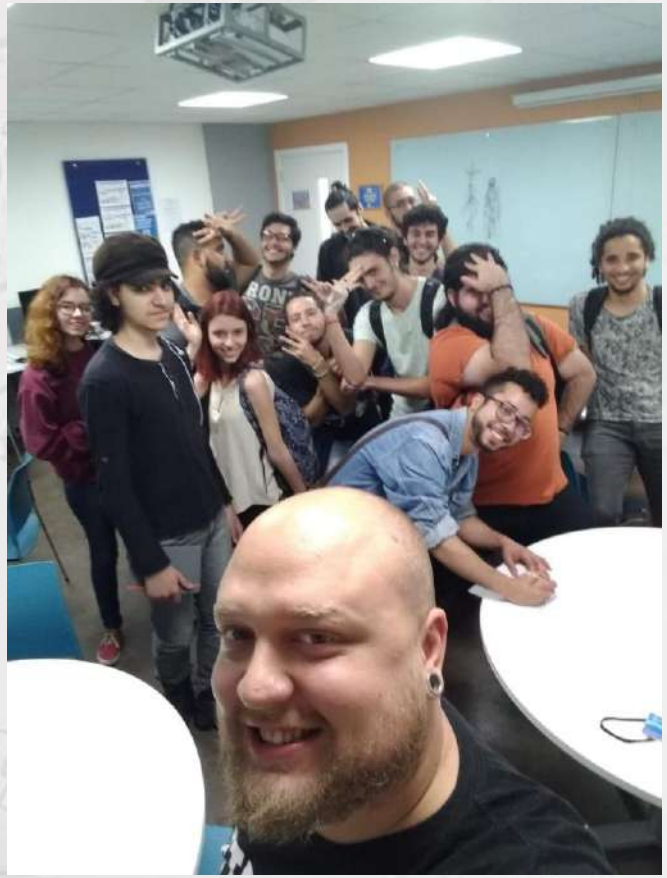

Experiência

PUC Minas

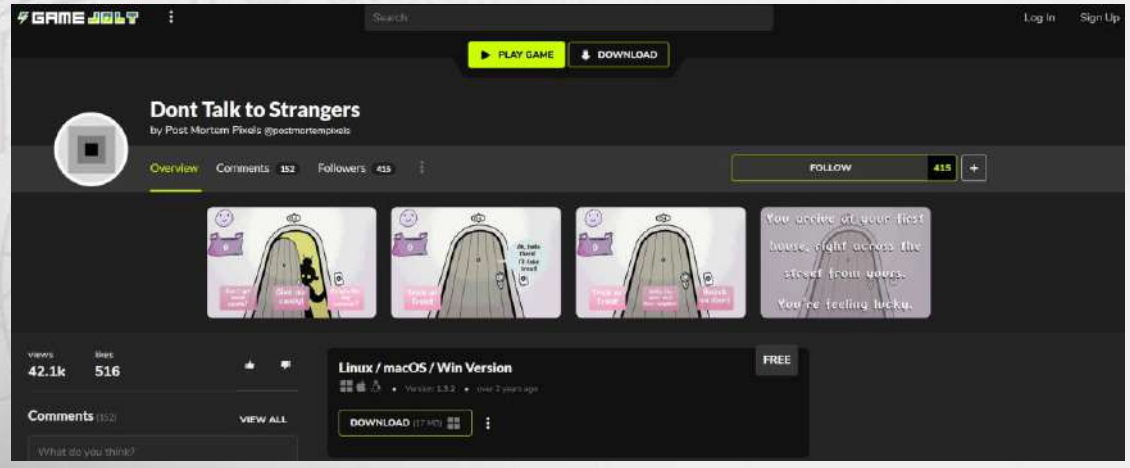

Experiência

PUC Minas

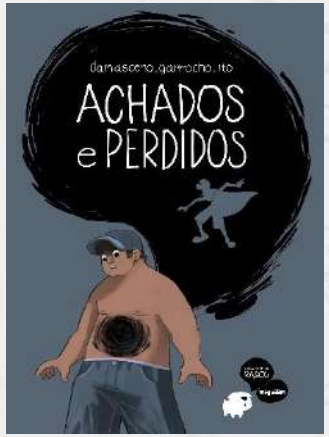

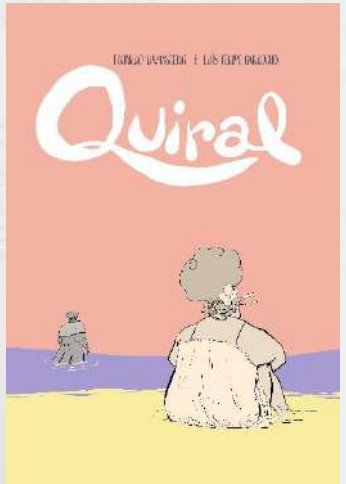

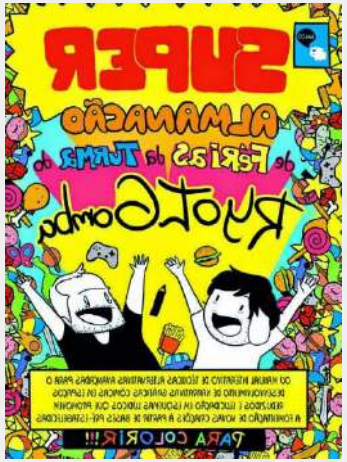

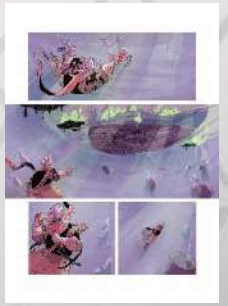

Experiência

PUC Minas

LUÍS FELIPE MATSYA DE ARUANDA RAMOS GARROCHO

TEMOS QUE PEGAR

Espirais de apropriação e regras autoimpostas de jogabilidade em trechos de vídeos de *Let's Play* do jogo *Pokémon LeafGreen*

História da Arte em Jogos

- Não temos uma linha bem definida de história da arte em jogos digitais.

- Contudo, ainda que uma forma artística relativamente jovem, os jogos digitais utilizam de diferentes processos multimídia na sua construção – e já alcançaram resultados excelentes nessa área.

- Existe uma mistura/confusão entre história da arte e história da evolução gráfica em jogos digitais.

- Em jogos digitais, a evolução tecnológica permite maiores explorações artísticas, mas não é necessariamente uma garantia de qualidade estética.

História da Arte em Jogos:
Evolução da capacidade gráfica

PUC Minas

- Novas técnicas permitiram um avanço profundo da capacidade de representação gráfica pelos processadores em apenas 60 anos.

- Ferramentas complexas de iluminação, texturização e modelagem garantem níveis altos de realismo sem grande perda de poder de processamento.

- Realismo não deve ser pensado como um “objetivo final” da tecnologia visual em jogos. E sim, uma das opções que os avanços nessa área permitem.

História da Arte em Jogos:
Evolução da capacidade gráfica

Tennis for Two - 1958

Last of Us 2- 2020

História da Arte em Jogos:
Evolução da capacidade gráfica - Sprites

Basketball- 1974

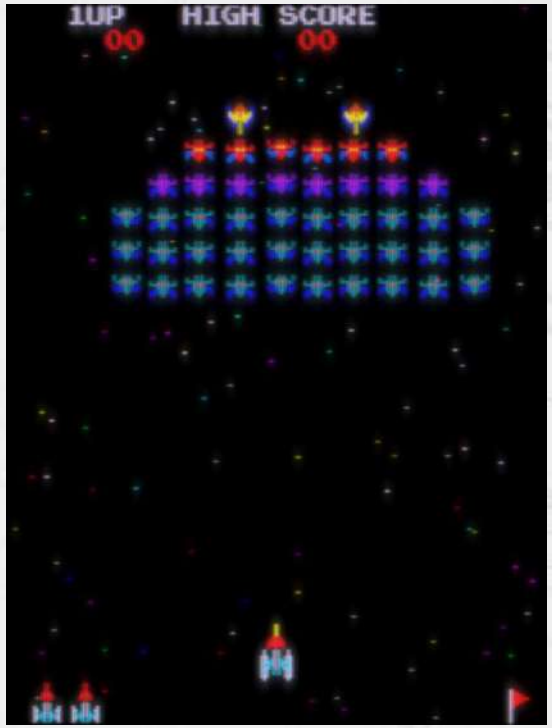

Galaxian- 1979

História da Arte em Jogos:
Evolução da capacidade gráfica - Vetores

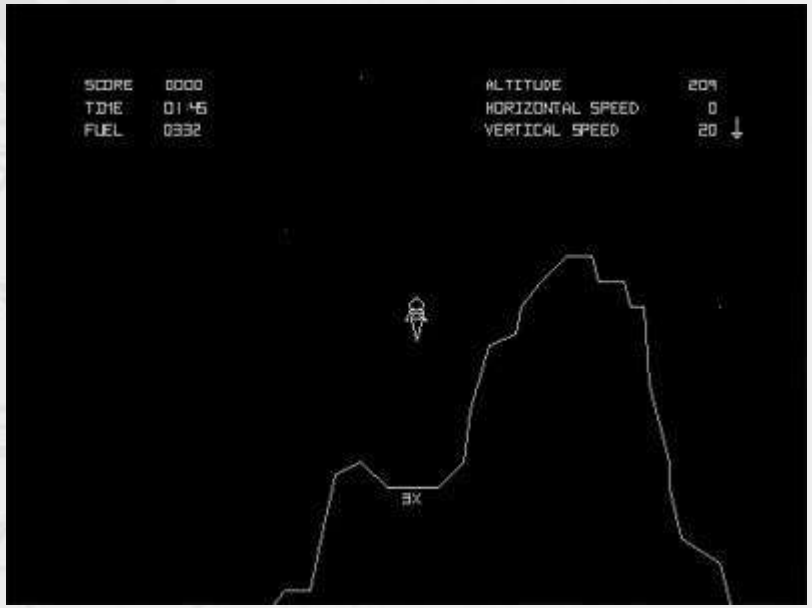

Lunar Lander - 1979

Star Wars: TESB - 1985

História da Arte em Jogos:
Evolução da capacidade gráfica – Sprites 8bit

Final Fantasy - 1987

Sonic The Hedgehog - 1991

História da Arte em Jogos:
Evolução da capacidade gráfica – Sprites 16bit

Final Fantasy VI - 1994

Sonic & Knucles - 1994

História da Arte em Jogos:
Evolução da capacidade gráfica – 2D

Broken Sword: Shadow of the Templars - 1996

Curse of Monkey Island- 1997

História da Arte em Jogos:
Evolução da capacidade gráfica – 3D Low Poly

Virtua Fighter - 1994

Super Mario 64 - 1996

História da Arte em Jogos:
Evolução da capacidade gráfica – 3D Low Poly (Texturas Pintadas)

Warcraft 3: Reign of Chaos - 2002

Torchlight - 2009

História da Arte em Jogos:

Evolução da capacidade gráfica – 3D High Poly (Escultura e Mapas de relevo)

Halo: Combat Evolved – 2001

Assassin's Creed Brotherhood - 2010

História da Arte em Jogos:

Evolução da capacidade gráfica – 3D High Poly (Simulação de Luz)

Doom– 2016

Red Dead Redemption 2- 2018

História da Arte em Jogos:
Retro Graphics

PUC Minas

- Com a expansão do mercado consumidor de jogos, e o advento dos *indie games*, diversos criadores passam a experimentar com a produção artística em seus jogos.

- Seja por necessidade, seja por opção, uma série de jogos digitais passam a repensar a utilização de estilos gráficos que fizeram sucesso em anos anteriores.

- Esse foco no retrô, aliado a novas tendências de *design* visual assim como à avanços tecnológicos, permitem o surgimento de alguns dos mais interessantes – visualmente falando – jogos já feitos.

História da Arte em Jogos:
Retro Graphics– Sprites 8bit

Undertale - 2015

Baba is You - 2019

História da Arte em Jogos:
Retro Graphics– Sprites 16bit

Broforce - 2014

Children of Morta - 2019

História da Arte em Jogos:
Retro Graphics – 2D

Broken Age - 2014

Banner Saga 2 - 2016

História da Arte em Jogos:
Retro Graphics – 3D Low Poly

Donut County - 2018

Untitled Goose Game - 2019

História da Arte em Jogos:
Retro Graphics – 3D Low Poly (Texturas Pintadas)

DOTA 2 - 2013

Disco Elysium - 2019

História da Arte em Jogos:
Retro Graphics – 16bit e mapas de relevo

The Siege and The Sandfox – Sem data de lançamento

História da Arte em Jogos:
Retro Graphics – Low Poly e Simulação de Luz

Kentucky Route Zero - 2013

Inside - 2016

História da Arte em Jogos:
Escolha Estética

- Mais do que a evolução tecnológica, a qualidade estética de um jogo digital é mais dependente das escolhas de design e estilo visual. Ou seja, a direção de arte.

- Jogos podem ser visualmente influenciados por diferentes estilos artísticos, por tendências do design gráfico, ou a partir de referências retros.

- Sendo assim, ainda que seja bastante possível fazer uma análise da evolução gráfica de jogos, é bem difícil conferir a mesma coisa a partir das diversas explorações estéticas que os jogos digitais alcançaram ao longo das últimas décadas.

História da Arte em Jogos:
Escolha Estética

- O estudo de história da arte em jogos vem atrelado a diversas mudanças nos outros meios de entretenimento.

- Sendo um formato multimidia, o jogo digital foi afetado por mudanças de técnicas de controle de câmera no cinema, por novas descobertas musicais eletrônicas, por técnicas de pintura digital, por diferentes rumos do design de interfaces, entre outras características.

- Ou seja, para se aprofundar em História da Arte em jogos é necessário estudar arte e design em, bem, tudo.

História da Arte em Jogos:
Escolhas de estilo

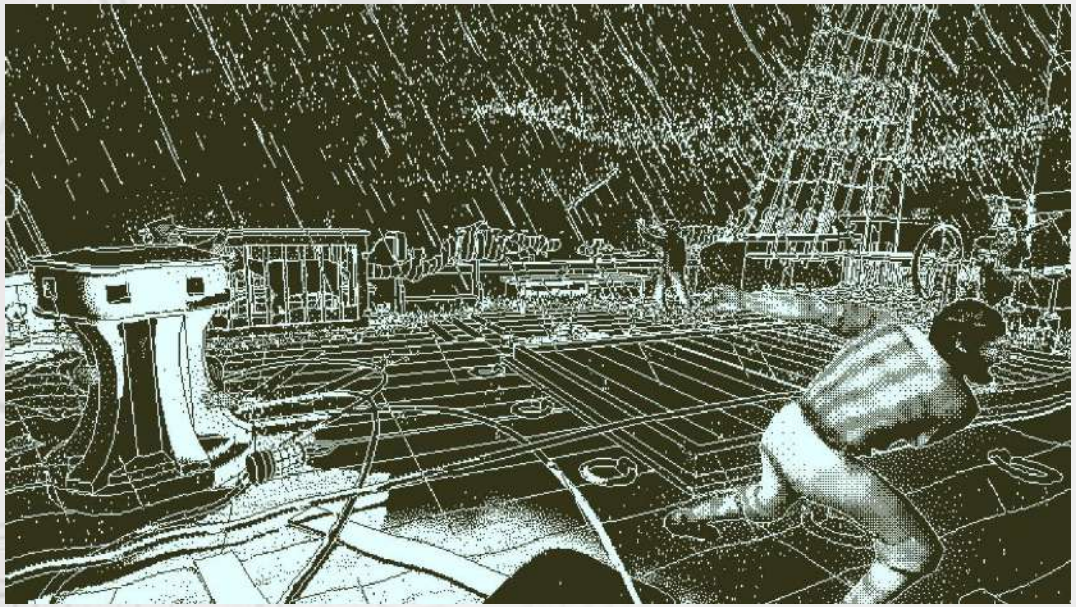

Return of the Obra Dinn - 2018

Sayonara Wild Hearts - 2019

GRIS - 2018
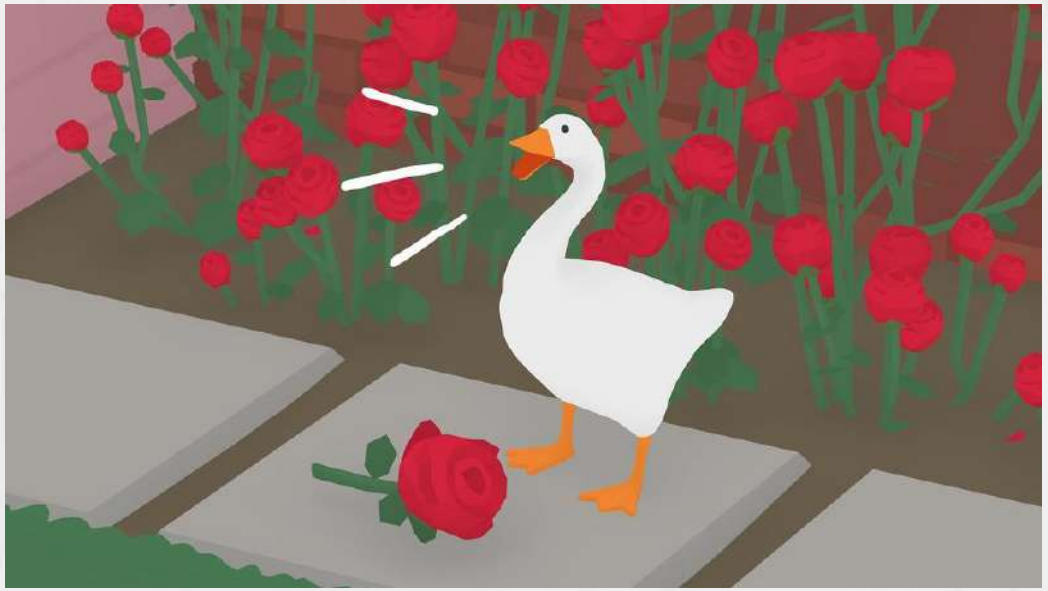
Obrigado :)