PUC Minas

Princípios de Game Design

Prof. **Luís Felipe Garrocho**

Princípios de Game Design

PUC Minas

- Todo jogo é composto por algum grupo de regras. As regras são uma das principais diferenças de um jogo de uma “brincadeira” livre.

- Essas regras definem a forma como um jogador vence a partida, o que pode ou não pode se fazer durante o jogo, o que pode se fazer mas gera penalidades, as maneiras como se perde, ou seja, tudo que compõe o “como se joga”.

- É nessa parte que encontramos o que é divertido/interessante no nosso jogo. O como jogar é sempre a maneira como, por exemplo, um desenvolvedor apresenta uma nova ideia para conseguir financiamento com uma distribuidora.

Princípios de Game Design

- O que acontece quando se retira tudo que é “extra” em torno da jogabilidade? Quando se tira a história, a arte, mecânicas secundárias, tudo que não seja essencial para o jogo rodar?

- Aqui nos deparamos com o conceito de **LOOP DE GAMEPLAY**.

- Claro, não podemos diminuir o valor desses elementos mencionados. Mas a não ser que façam parte da mecânica de jogo (ex: áudio em *Guitar Hero* ou narrativa em *Visual Novels*), esses elementos não são estritamente necessários para, simplesmente, jogar o jogo.

Princípios de Game Design:
Loop de Gameplay

PUC Minas

- O *loop de gameplay* é um termo muito comum utilizado entre desenvolvedores para descrever a principal ação de um jogo. Aquela que é constantemente repetida.

- Ou seja, em um FPS, como *Call of Duty*, é ação de atirar, derrotar os inimigos e em seguida, mudar de ambiente (sala, *level*). Existem outras mecânicas, sessões de plataforma, áreas de *stealth*, e até mesmo algumas mecânicas de RPG. Mas de forma geral, você, como jogador repete as mesmas ações constantemente.

- Sendo assim, se o *loop de gameplay* é a ação mais repetida de um jogo, então ela deve também ser a mais divertida.

Princípios de Game Design:
Loop de Gameplay

- Jogos podem ter mais de um *loop* principal. E alguns gêneros de jogos focaram tanto em ter mais de um *loop* que geraram subgêneros em torno dessa mescla de mais de uma mecânica principal.

- Jogos da série Uncharted alternam suavemente entre *loops* de *cover-based third person shooter*, *loops* de *plataform* e *loops* de *puzzle*. Nesses tipo de situação, o objetivo é garantir que o jogador sempre tenha algo diferente e interessante para fazer, sem que corra o risco de enjoar demais de repetir a mesma ação.

Princípios de Game Design:
Loop de Gameplay

- De forma mais precisa, um *loop de gameplay* é definido a partir das condições de vitória e derrota do jogo. **Como você ganha x como você perde**.

- O que você como jogador precisa fazer para ganhar, e as opções que tem para não perder, definem as mecânicas do jogo.

Princípios de Game Design:
Loop de Gameplay

Pensemos em Mario. Confiram a imagem abaixo.

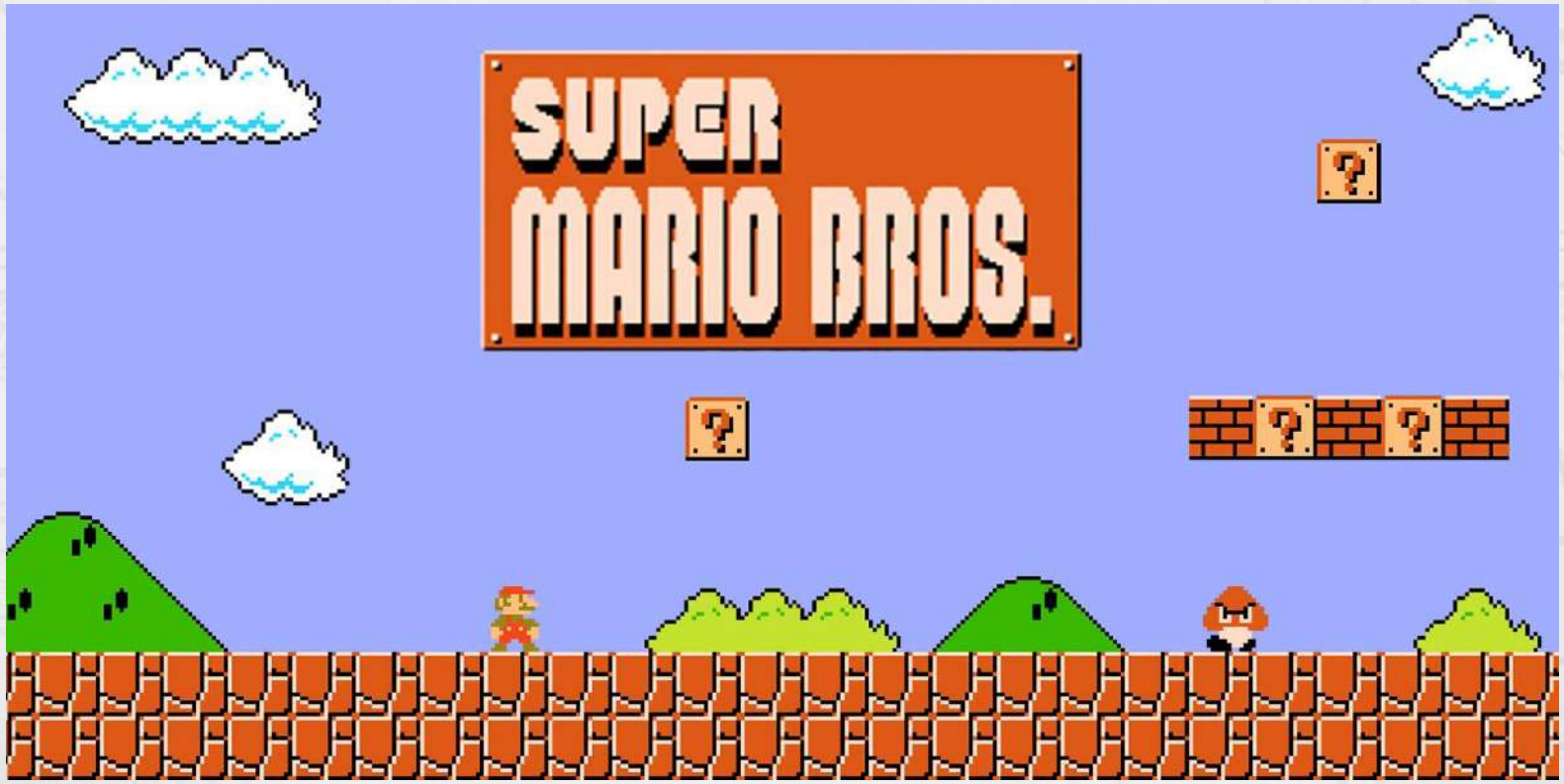

Princípios de Game Design:
Loop de Gameplay

A vitória está ao ir para a direita, e chegar ao final da fase.
Essa é sua *condição de vitória*.

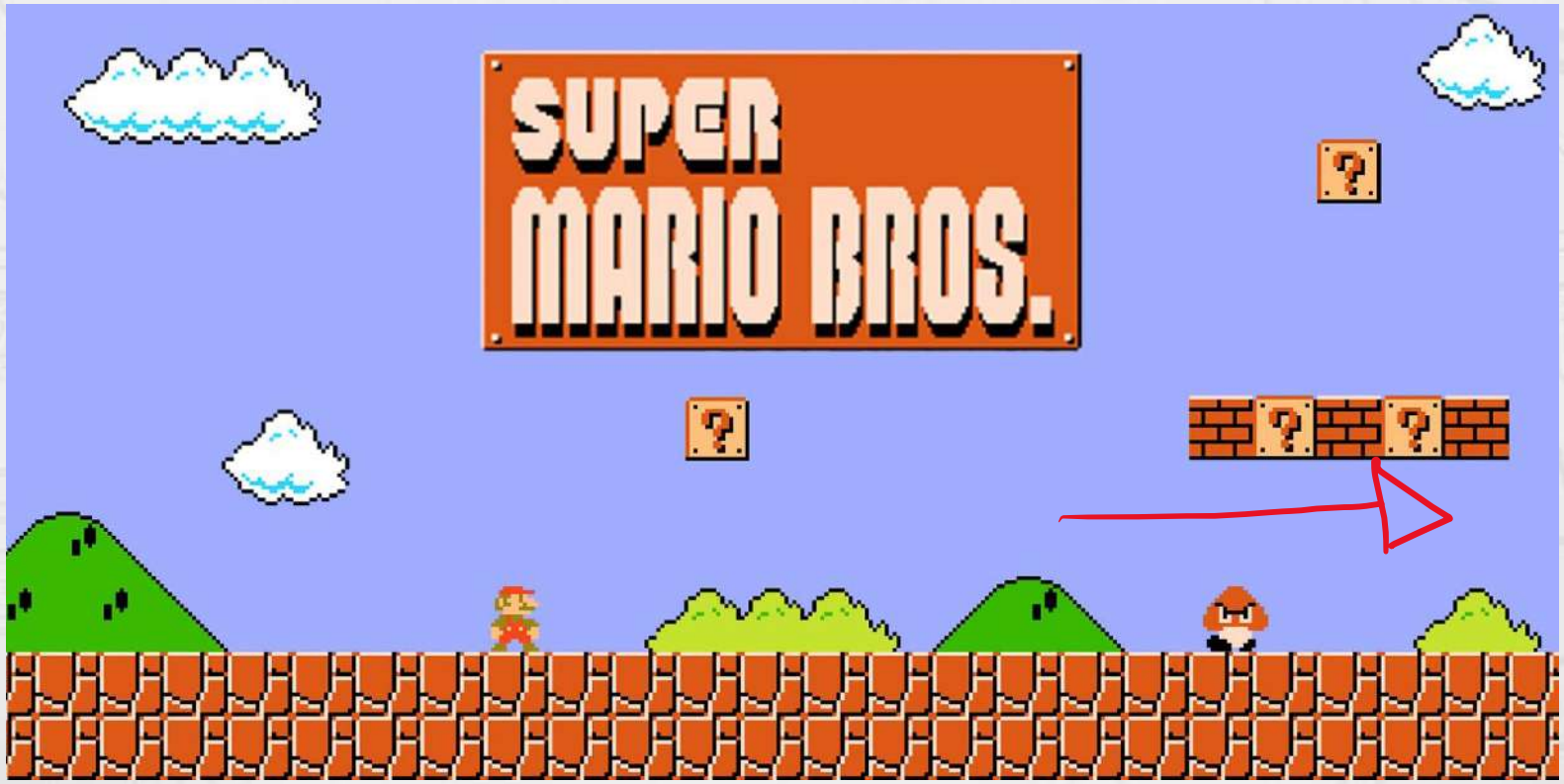

Princípios de Game Design:
Loop de Gameplay

Os inimigos vem *da* sua direita, em sua direção. Se te tocarem, o personagem morre. Essa é sua *condição de derrota*.

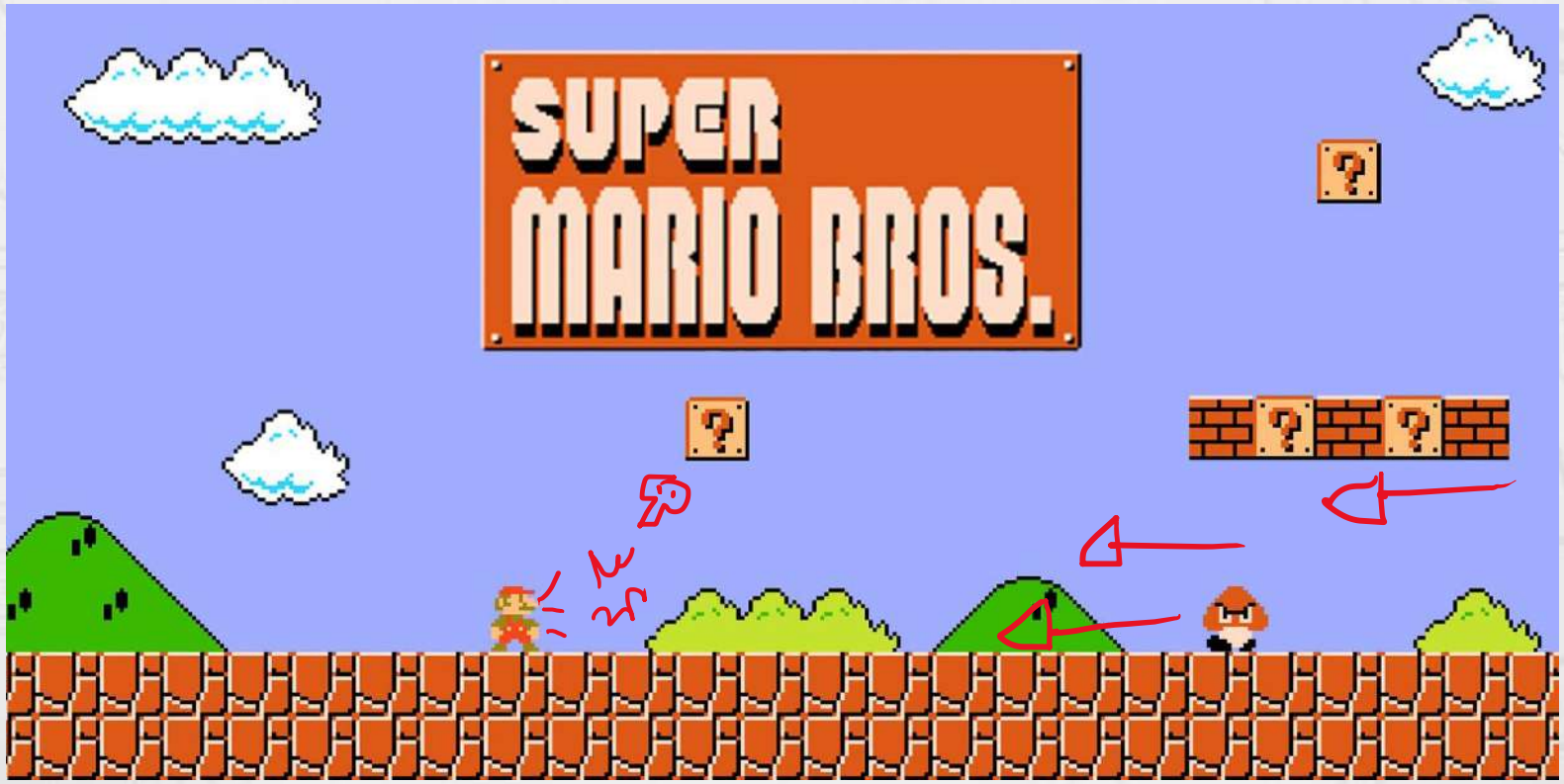

Princípios de Game Design:
Loop de Gameplay

Suas opções para se desviar e atacar o inimigo compõe-se basicamente de *pular*. Essa é sua mecânica principal.

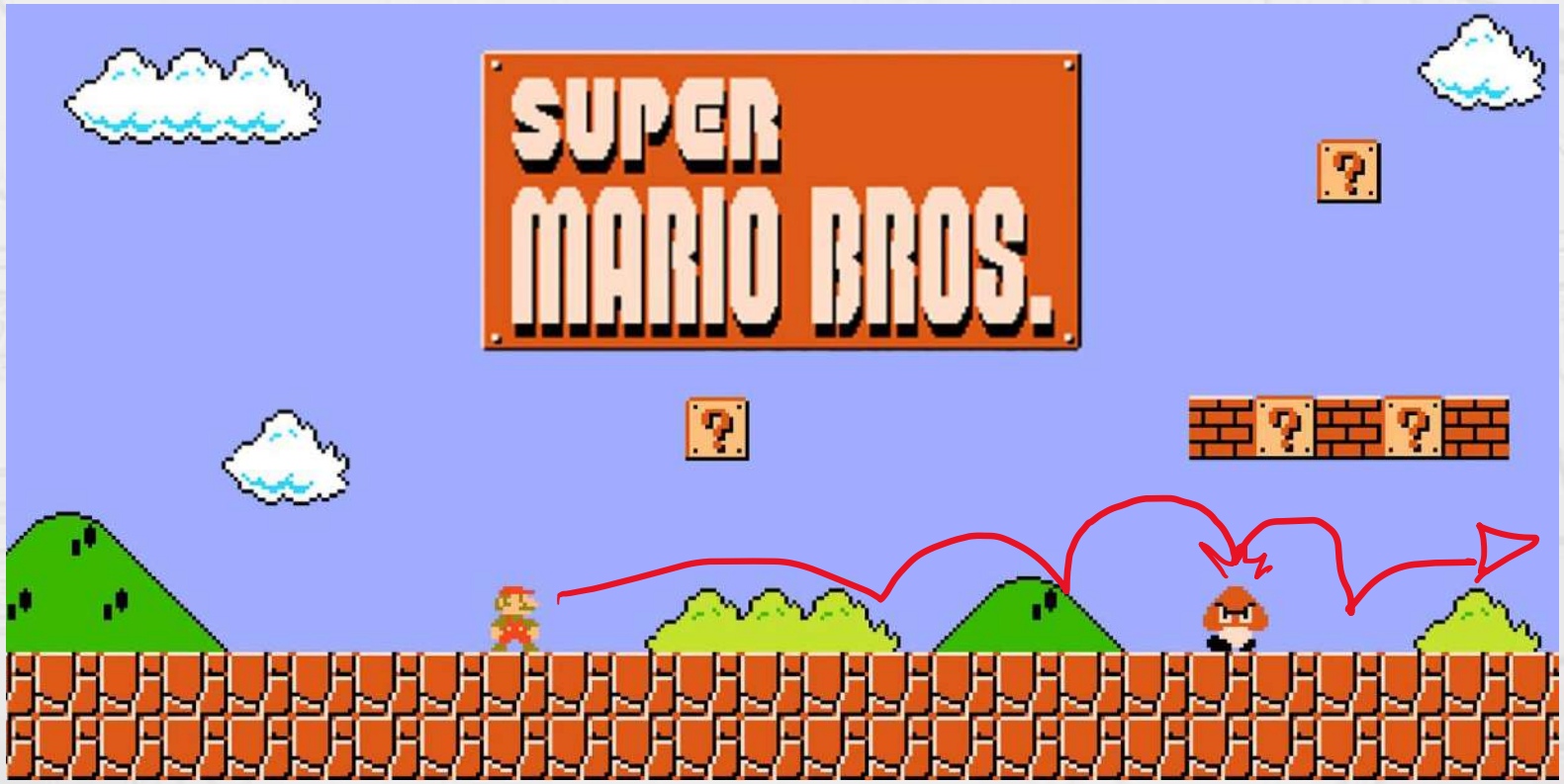

Princípios de Game Design:
Loop de Gameplay

PUC Minas

Outros elementos do cenário, que são interagíeis necessitam da ação da mecânica básica de saltar para terem efeito.

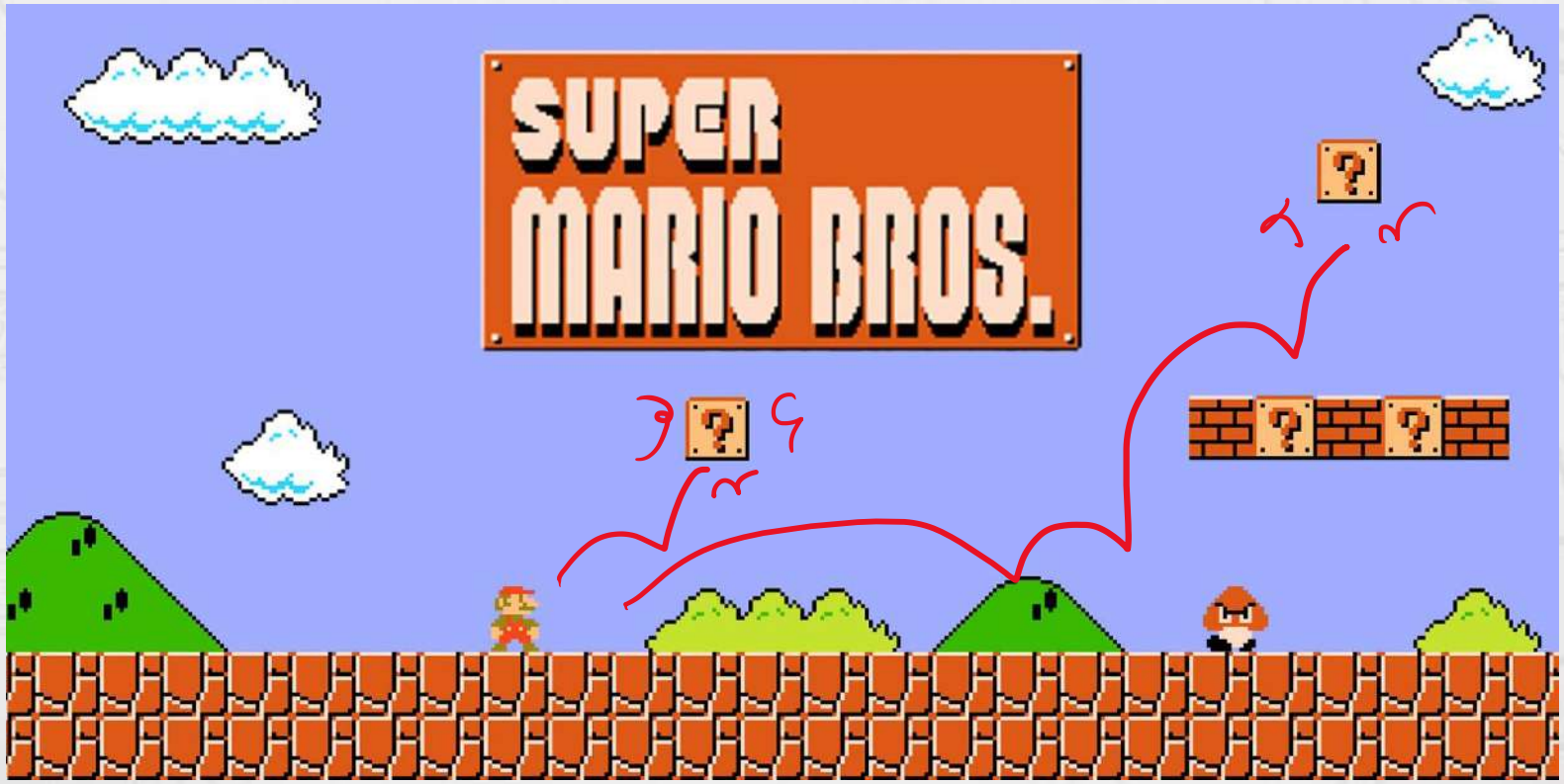

Princípios de Game Design:
Loop de Gameplay

O *loop* básico de Mario é saltar sobre, ou nos inimigos, e utilizar das plataformas (saltando) para chegar ao final da fase.

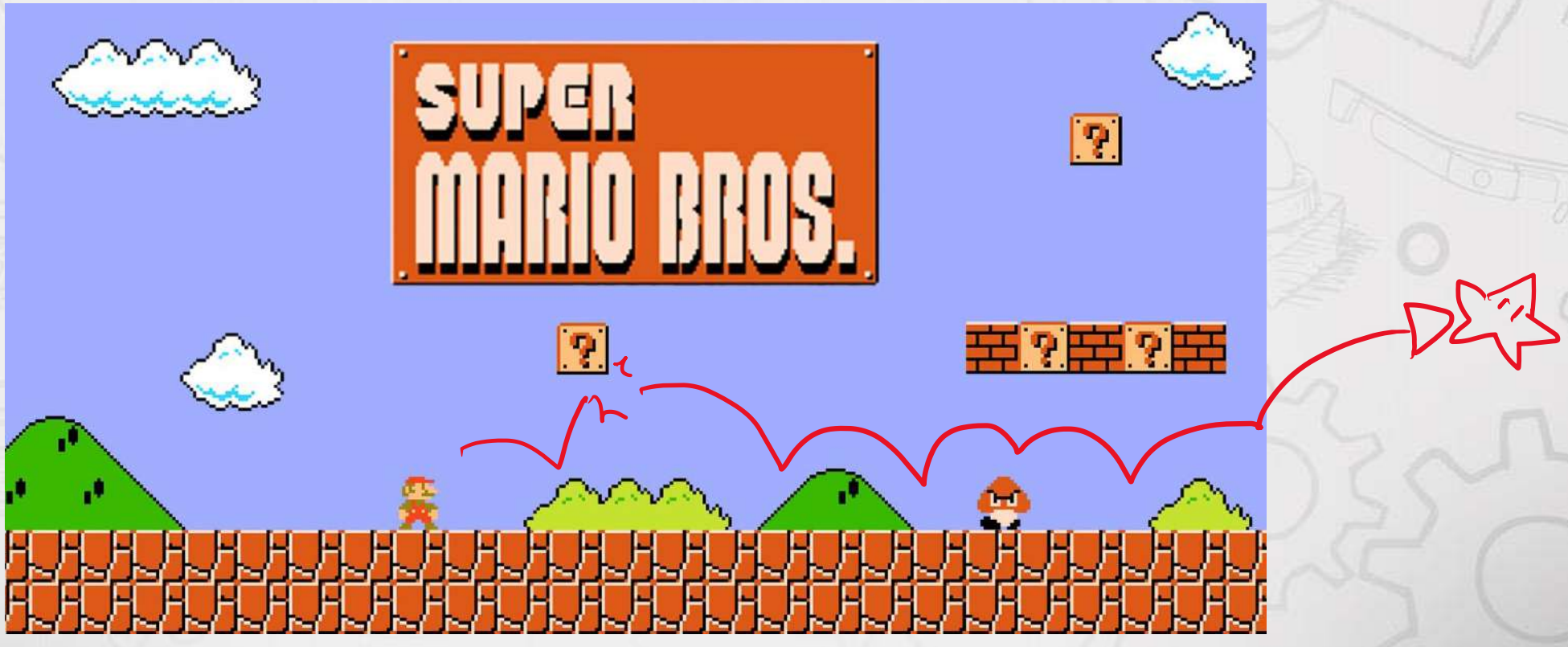

Princípios de Game Design:
Mecânicas

- Ao encontrar o *loop*, podemos aprofundar nas mecânicas de apoito. O que se encontra nas caixas com uma interrogação? Qual a velocidade dos inimigos? Eles também podem pular? E se um inimigo não puder ser derrotado ao pular em cima dele? Quais outras formas o jogador tem para superar esse tipo de inimigo?

- Em game design, todas essas regras e interações que se originam do *loop de gameplay* serão chamadas de mecânicas.

Princípios de Game Design:
Mecânicas

PUC Minas

- É impossível listar todas as mecânicas possíveis ou já feitas em jogos digitais. A experimentações com regras e loops são tantas que seria inviável tentar contê-las em um semestre.

- Contudo, a utilização dos mesmos *loops* em diferentes jogos geraram a diferenciação de jogos por gêneros. Ou seja, grupos de jogos que compartilham de regras e mecânicas similares.

- Na próxima parte discutiremos diversos gêneros e subgêneros de jogos digitais, assim como suas mecânicas principais. O objetivo é que você, como futuro desenvolvedor, possa aumentar o seu catálogo mental de referências ao fazer seus próprios jogos.
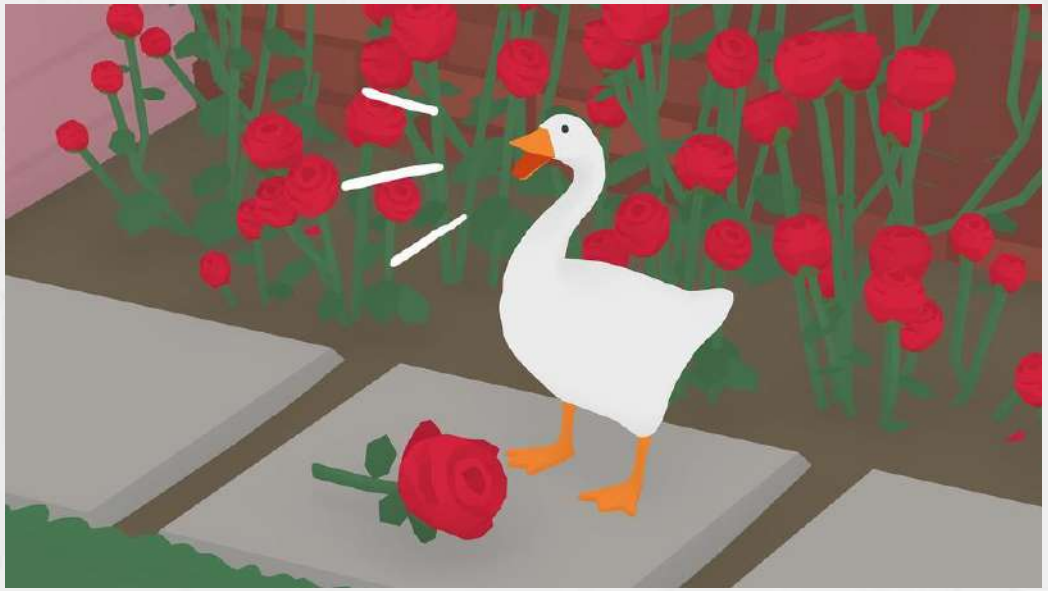
Obrigado :)