PUC Minas

Gêneros e Mecânicas: *Adventure*

Prof. **Luís Felipe Garrocho**

Gêneros e Mecânicas: *Adventure*

The Walking Dead: Season 01 - 2012

Gêneros e Mecânicas: *Adventure*

- *Adventure* é o nome dado para o gênero de jogos focado em narrativa e exploração.

- São jogos que incentivam o jogador a descobrir mais sobre a história, o mundo, e os personagens do jogo através de diferentes interações.

- Menos do que uma relação de objetivos e obstáculos, o *adventure* coloca opções em como interagir com o mundo. Seja em falas, seja em decisões na história, ao simplesmente, na ordem com a qual o jogador descobre os acontecimentos da narrativa.

Gêneros e Mecânicas: *Adventure*

Geralmente, jogos de aventura trabalham com mecânicas que utilizam de:

- Decisões narrativas.
- Diálogos – interativos ou não.
- *Cutscenes**.
- Coleta de itens para solução de problemas.
- Exploração do ambiente.

Gêneros e Mecânicas: *Adventure*

Starcraft 2 - 2010

*

Inicialmente, as *cutscenes* serviam como um adendo, um extra para a história. Uma recompensa com alta qualidade gráfica, para o jogador que superou os desafios até ali. A atual fidelidade gráfica permite porem que jogos utilizem de *cutscenes in-engine*, com os gráficos normais do jogo, sem perder qualidade narrativa.

Gêneros e Mecânicas: *Adventure*

Subgêneros

- *Adventure Games* tem vários subgêneros que são relacionados com as mecânicas de interação com o mundo ao redor do jogador.

- Além disso, subgêneros do *adventure* também são encontrados a partir de como certas mecânicas de jogos são implementadas em produtos com narrativa tradicionalmente não interativa.

- Por essa razão, muitos consideram certos jogos de aventura como não sendo exatamente jogos, pela falta de foco em jogabilidade e mecânicas de interação. Nessa matéria trataremos tudo que é vendido como um jogo, e que tem um público que considera um jogo, como um jogo.

Gêneros e Mecânicas: *Adventure*

Subgêneros

- Como é um gênero focado em decisões pessoais e exploração, a maioria dos jogos *adventure* são para um jogador. Contudo, existem exceções.

- É possível também que os jogos sejam *single player*, mas como elementos *multiplayer*, como um comparativo de decisões entre diversos jogadores.

- Originalmente diversos *adventures* focavam também em mecânicas de *puzzle*. Jogos de aventura modernos, porém, costumam focar na relação da narrativa com as decisões do jogador.

Gêneros e Mecânicas: *Adventure*

Text-Based

Peasant's Quest - 2004

Gêneros e Mecânicas: *Adventure*
Text-Based

Os primeiros *adventure* games foram feitos apenas via texto, antes de que avanços gráficos permitissem novas opções de interação.

- Interação apenas via texto. O jogador escreve através de palavras chaves (norte, sul, pegar, olhar, etc) qual tipo de interação gostaria de ter com certo elemento do texto.

- Descrições em camadas. A descrição de um objeto ou local era dada apenas no básico. Cabia ao jogador procurar, analisar e descobrir mais informações via interação. Ex: Uma sala com um sofá vermelho, que tem um documento entre suas almofadas apenas seria descrito como “Sofa Vermelho”. O jogador teria que usar “procurar Sofa Vermelho” para achar o documento.

Gêneros e Mecânicas: *Adventure*
Text-Based

PUC Minas

- Jogos desse tipo podem ter imagens acompanhando o texto. Desde que o jogador faça suas interações principalmente digitando o texto, e não interagindo com as imagens.

- *MUDs (Multi User Dungeon, Dimension* ou *Domain*) eram jogos de texto, porém, *multiplayer*. Os *MUDs* procuravam funcionar como um RPG de mesa, porém, transferido para o espaço digital. A maioria dos *MMORPGs* é derivado dos *MUDs*.

Gêneros e Mecânicas: *Adventure*

Point & Click

Full Throttle - 1995

Gêneros e Mecânicas: *Adventure*

Point & Click

Com o avanço gráfico, implementação de *sprites* complexos, animações 2D e 3D, os jogos de aventura passaram a explorar mundos através do visual.

- Interação apenas via mouse. *Point & Click* vem de “apontar e clicar”, que é a ação que você repete com o mouse, ao jogar. Geralmente, ao clicar com o mouse em algum objeto ou personagem, um menu se abre com opções de interação para o jogador.

- Opções de diálogo. Normalmente o jogador tem várias opções de respostas e perguntas representadas via texto, tenha o jogo dublagem ou não.

Gêneros e Mecânicas: *Adventure*

Visual Novel

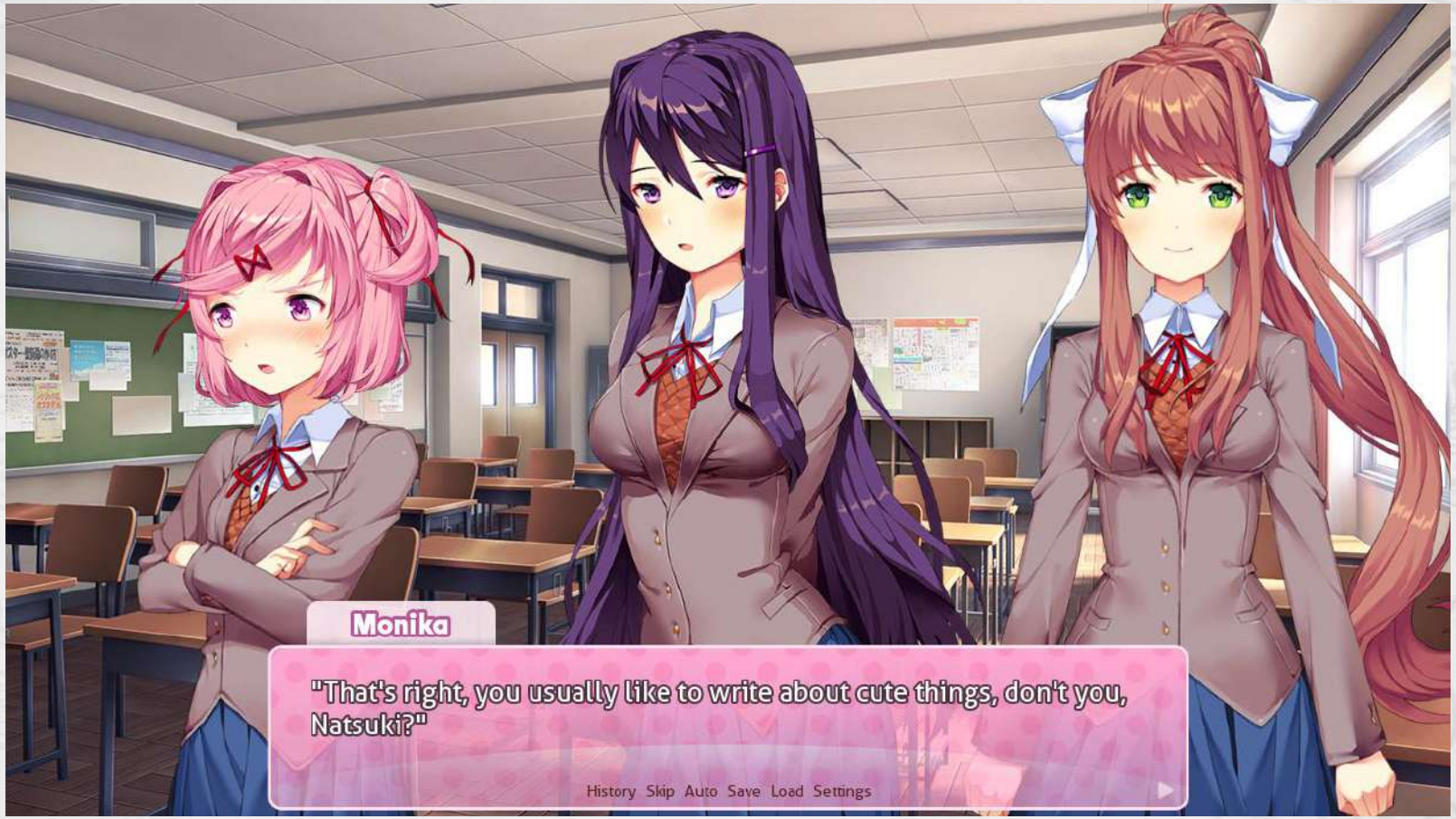

Doki Doki Literature Club - 2017

Gêneros e Mecânicas: *Adventure*

Visual Novel

Do outro lado do espectro do avanço gráfico, se encontram as *Visual Novels*. São jogos que utilizam fortemente a relação imagem-texto, quase como um livro ilustrado.

- Mistura de interação via texto e imagem. A maioria das ações é feita textualmente. Contudo, diversos elementos da interface são clicáveis.

- Grande quantidade de telas, geralmente sem animação. *Visual novels* normalmente não tem animações complexas. Elas passam a sensação de variação de movimento alternando entre diversas imagens estáticas que se alteram de acordo com as opções de diálogo e interação do jogador.

Gêneros e Mecânicas: *Adventure*

Walking Simulator

Everybody's Gone to the Rapture - 2015

Gêneros e Mecânicas: *Adventure*

Walking Simulator

Walking Simulator é um nome que foi dado de forma degradante a *adventures* com poucas ou nenhuma mecânica de interação com o mundo além do ato de se deslocar. Nesse tipo de jogo o jogador descobre uma história se deslocando e recebendo novas informações sobre a narrativa do mundo, sem precisar resolver problemas, fazer escolhas ou tomar decisões complexas.

- Mecânica de andar. Talvez correr. Mas definitivamente andar.
- Mínima interação com o mundo.
- Forte ambientação.

Gêneros e Mecânicas: *Adventure*

Cinematic Games

God of War- 2018

Gêneros e Mecânicas: *Adventure*

Cinematic Games

Qualquer jogo que tenha forte ênfase em *cutscenes* e uma narrativa cinematográfica, seja um *adventure* ou não, cai na lista dos *Cinematic Games*.

- Grande utilização de *cutscenes*.
- Frequente uso de *QTEs* durante as *cutscenes*.

Gêneros e Mecânicas: *Adventure*

Interactive Drama

Her Story - 2015

Gêneros e Mecânicas: *Adventure*

Interactive Drama

Similares aos *Cinematic Games*, porém, a ação e interação do jogo é toda focada em se comunicar com a narrativa da história.

- Grande utilização de *cutscenes*.
- Normalmente dão opções de escolhas que afetam a narrativa da história.
- *Interactive Movie* é um *Interactive Drama* que usa de filmagens reais, ou *FMV* (*Full Motion Video*)

Gêneros e Mecânicas: *Adventure*

Kinetic Novel

Planetarian: Chiisana Hoshi no Yume - 2004

Gêneros e Mecânicas: *Adventure*

Kinetic Novel

Um dos gêneros mais criticados na discussão de “o que é um jogo”, a *Kinetic Novel* é, de todos os gêneros, o que menos oferece opções de interação para o jogador. Ainda assim, empresas de *Kinetic Novels* são consideradas como parte da indústria de jogos.

- O jogador decide apenas quando avançar a história. Não há decisões a serem tomadas, ou formas de mudar o rumo da narrativa.
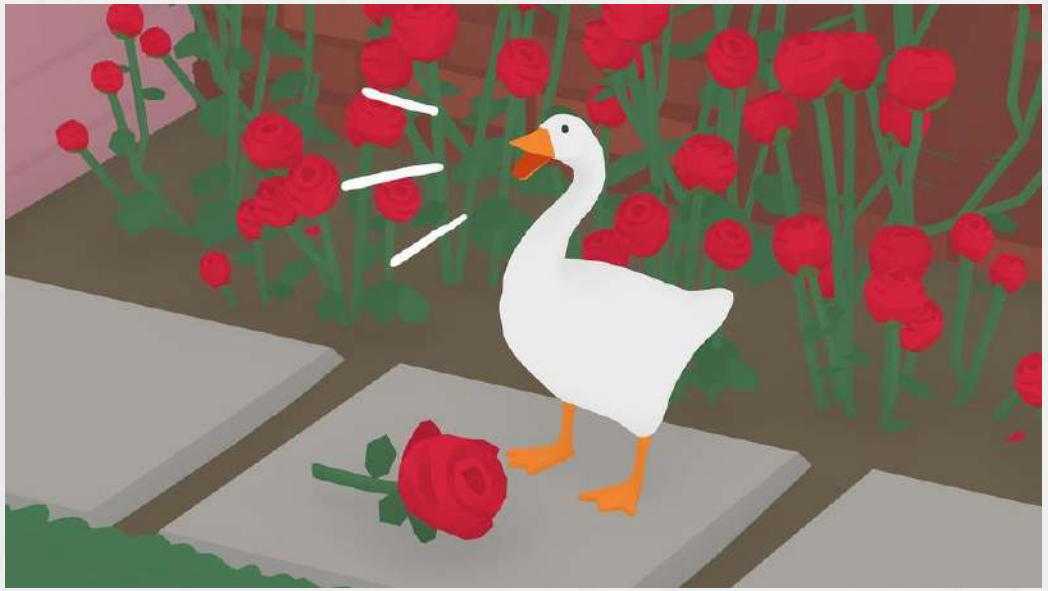
Obrigado :)