PUC Minas

Gêneros e Mecânicas: RPG

Prof. **Luís Felipe Garrocho**

Gêneros e Mecânicas: *RPG*

Planescape Torment - 1999

Gêneros e Mecânicas: *RPG*

- *RPGs* ou *Role Playing Games* (jogos de interpretação de papeis) tem suas origens em partidas em mesa, utilizando tabuleiros, livros, papeis e canetas.

- Muitas características que associamos a *RPGs* parecem similares a *adventures*. Contudo, em um raciocínio de encontrar *loops* e mecânicas, focaremos na ideia de criação de personagem que os *RPGs* de papel e caneta permitem.

- A melhor forma que podemos explicar essa ideia de customização e criação de personagens, no sentido de mecânicas, é pensar na ideia de um *build**.

Gêneros e Mecânicas: *RPG*

PUC Minas

*

Build (construção), é um termo coloquial utilizado para descrever a maneira com a qual jogadores de *RPGs* de mesa ajustavam habilidades, equipamento e classes da melhor forma a atender o tipo de jogabilidade que queriam com esse ou aquele personagem.

Attributes	
Strength (ST):	9
Dexterity (DX):	11
Intelligence (IQ):	15
Health (HT):	11
Will:	15
Fright Check:	15
Basic Speed:	5.5
Basic Move:	5
Perception:	15
Vision:	15
Hearing:	15
Taste & Smell:	15
Touch:	15
thr: 1d-2	sw: 1d-1

Encumbrance, Move & Dodge			
Level	Max Load	Move	Dodge
• None (0)	8 kg	5	8
Light (1)	16 kg	4	7
Medium (2)	24 kg	3	6
Heavy (3)	48 kg	2	5
X-Heavy (4)	80 kg	1	4

Lifting & Moving Things	
Basic Lift:	8 kg
One-Handed Lift:	16 kg
Two-Handed Lift:	64 kg
Shove & Knock Over:	96 kg
Running Shove & Knock Over:	192 kg
Carry On Back:	120 kg
Shift Slightly:	400 kg

Hit Location			
Roll	Where	-	DR
-	Eye	-9	0
3-4	Skull	-7	2
5	Face	-5	0
6-7	Right Leg	-2	0
8	Right Arm	-2	0
9-10	Torso	0	0
11	Groin	-3	0
12	Left Arm	-2	0
13-14	Left Leg	-2	0
15	Hand	-4	0
16	Foot	-4	0
17-18	Neck	-5	0
-	Vitals	-3	0

Fatigue/Hit Points	
Current FP:	
Basic FP:	11
Tired:	3
Collapse:	0
Unconscious:	-11
Current HP:	
Basic HP:	12
Reeling:	3
Collapse:	0
Check #1:	-12
Check #2:	-24
Check #3:	-36
Check #4:	-48
Dead:	-60

Melee Weapons	Usage	Lvl	Parry	Block	Damage	Reach	ST
Natural	Kick	12	No		1d-1 cr	C,1	
Natural	Kick w/Boots	12	No		1d cr	C,1	
Natural	Punch	14	10		1d-2 cr	C	

Advantages & Disadvantages	Pts	Ref
Sense of Duty Every Living Being, -20.	-20	B153
Fit, Very +2 to all HT rolls to stay conscious, avoid death, resist disease, resist poison; recover FP at twice the normal rate; lose FP at half the normal rate (in both cases, not FP spent for spells or psi powers)	15	B55
Cultural Adaptability	10	B46

Skills	SL	RSL	Pts	Ref
Hiking	12	HT+1	5	B200
Soldier/TL3	17	IQ+2	10	B221
Throwing	11	DX+0	3	B226
Traps/TL3 Default: Lockpicking/TL6 - 3	15	IQ+0	2	B226
Stealth	12	DX+1	5	B222
Guns/TL3 (Rifle)	13	DX+2	5	B198

Parte de uma ficha de *GURPS – 4th Edition*

Gêneros e Mecânicas: *RPG*

Sendo assim, *RPGs* dão acesso a diversas mecânicas que auxiliam na construção de *builds* para o personagem. Um *RPG* geralmente terá pelo menos uma dessas opções:

- Fichas de personagem e/ou sistema de *stats*.
- *Skill Trees* (árvores de habilidade).
- Equipamentos que alteram os *stats* do personagem.
- Sistema de ganho de experiência para ser gasto em melhoria de habilidades, equipamentos e/ou ganho de níveis de personagem que liberam novas habilidades.
- Sistemas de *quests*. Missões dadas ao jogador, com recompensas ao completa-las. Níveis de complexidade bem variados.

Gêneros e Mecânicas: *RPG*

Subgêneros

- Os subgêneros dos *RPG* são curiosamente divididos – pelo menos originalmente – entre ocidente e oriente. Com o passar dos anos, e maior incorporação de elementos de ação, novos subgêneros surgiram.

- Mais comum, porém, é a utilização de mecânicas de *RPG* em jogos que não são *RPGs*. Isso é muito comum através de *skill trees* e via equipamentos com *stats*.

Gêneros e Mecânicas: *RPG*

Classic (Western)

Divinity: Original Sin 2 - 2017

Gêneros e Mecânicas: *RPG*

Classic (Western)

Classic RPGs, ou *RPGs* ocidentais, são a nomenclatura dada graças aos *RPGs* de sucesso, geralmente para computadores pessoais, dos anos 90. Atualmente, diversos *RPGs* mantém e modernizam as mecânicas originais desses jogos.

- Câmera de cima, ortográfica ou não, móvel ou não, mas que permita uma visão tática do cenário.
- Combate – caso tenha – pode ser por turnos ou em tempo real. Mas geralmente existe uma opção de pausar a combate para tomar decisões táticas.

Gêneros e Mecânicas: *RPG*

Classic (Western)

- Construção de personagens via fichas, *stats*, níveis, *skill trees*, diálogos complexos, sistemas de inventário e customização de equipamentos.
- Possibilidade de recrutamento de outros personagens para o grupo do jogador.
- Habilidades com influência dentro e fora de combate.
- *Quests* com diversas formas de serem completadas. Muitas vezes dando opções morais ao jogador.

Gêneros e Mecânicas: *RPG*

JRPG

Chrono Trigger - 1999

Gêneros e Mecânicas: *RPG*

JRPG

JRPGs (Japanese RPGs), representam o equivalente do *Western RPG* no Japão. Originalmente ocupavam maior presença em consoles. Os *JRPGs* sofreram grandes transformações ao longo dos anos.

- Câmera variável – muitas vezes com transição de câmera entre combate e exploração.
- A maioria dos primeiros jogos desse gênero utilizava de combates por turnos. Mais recentemente *JRPGs* apresentam uma gama variada de opções de combate, sem nenhuma determinação obrigatória.
- *Quests* com diversas formas de serem completadas. Porém, com foco maior em diferenças de como completar, e não em decisões morais.

Gêneros e Mecânicas: *RPG*

JRPG

- Personagens bem definidos. Vários *JRPGs* não permitem que o jogador crie seu personagem, ou tome opções que alterem sua personalidade.

- Nesse tipo de situação, a parte de “interpretação de papeis” se transfere na composição de um time/equipe. Quem você vai levar com você geralmente vai alterar a experiência narrativa que o jogador vai ter.

- Alguns casos mais extremos, o personagem do jogador não tem nenhuma habilidade própria, *stat*, nada que defina ele a não ser o time que ele monta, como é o caso da série *Pokémon*.

Gêneros e Mecânicas: *RPG*

ARPG

Grim Dawn - 2016

Gêneros e Mecânicas: *RPG*

ARPG

ARPGs (*Action RPGs*), são jogos que mesclaram a ação dos *Hack n' Slash* com o sistema de *build* dos *RPGs.*

- Combate que segue as características de jogos de ação, sejam *Shooters* ou *Hack n' Slash*. A câmera é dependente das mecânicas de ação. Um *ARPG FPS* utilizará de uma câmera em primeira pessoa.

- *Quests* simples, sem muitas variações de como completar.

- Sistema de *drop* de itens. Sistema de inventário. Loja. Equipamentos que afetam fortemente os *stats* e habilidades do jogador.

Gêneros e Mecânicas: *RPG*

Modern RPG

Bloodborne - 2015

Gêneros e Mecânicas: *RPG*

Modern RPG

Os *RPGs* modernos utilizam as mecânicas de evolução de personagem em conjunto com sistemas de combate e interação com o cenários bem variados.

- Câmera, combate e ação variam bastante.
- Utilização complexa de *skill trees*, experiência e equipamentos com modificação de *stats*.

Gêneros e Mecânicas: *RPG*

Modern RPG (Souls Like)

Souls Like é um subgênero do *RPG* moderno baseado na série *Souls*.

- Mecânicas de equipamentos que afetam não só os *stats* do jogador, mas podem mudar completamente o estilo de combate do mesmo.
- Combate punitivo, e que exige grande atenção com os movimentos e ações dos adversários.
- Menos inimigos simultâneos na tela. Forte utilização de chefes (*bosses*), com habilidades únicas que exigem estratégias próprias.
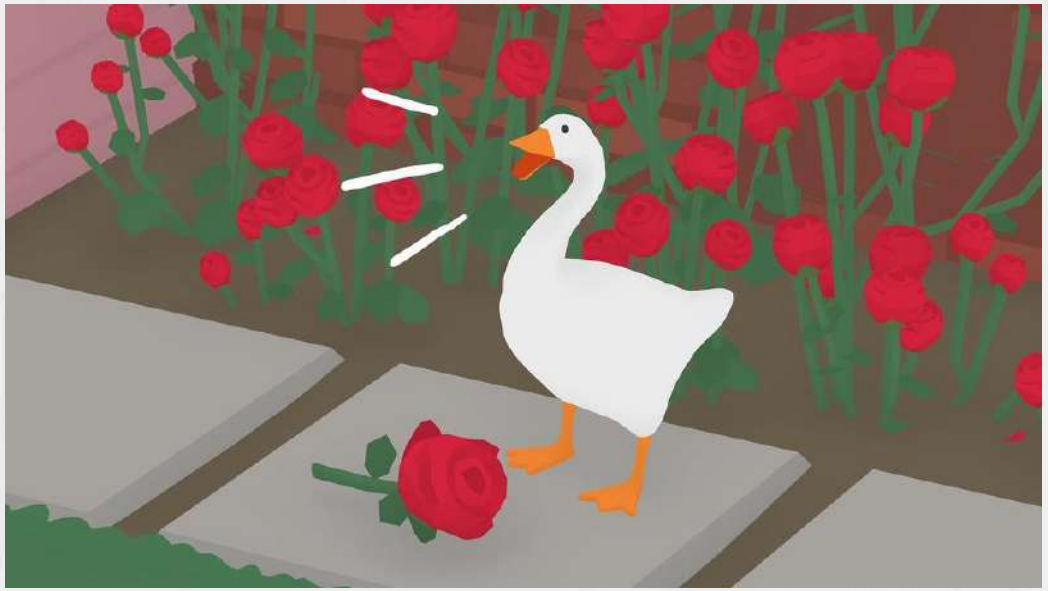
Obrigado :)