PUC Minas

Gêneros e Mecânicas: Strategy

Prof. **Luís Felipe Garrocho**

Gêneros e Mecânicas: *Strategy*

Age of Empires 2 - 1999

Gêneros e Mecânicas: *Strategy*

- Jogos de estratégia funcionam da forma contrária ao que se é esperado em jogos de ação. Jogos de estratégia são sobre planejamento e análise da situação. Se em ação focamos em resolver fazendo, em *Strategy*, a ordem é **resolver antes de fazer**.

- Mesmo nos jogos que utilizam mecânicas em tempo real, os jogos de estratégia tendem a ser bem permissivos com relação ao tempo de reação do jogador.

- Sendo assim, jogos de estratégia tendem a ser mais punitivos com as tomadas de decisão do jogador do que jogos de ação – em especial, mantendo consequências de longo prazo.

Gêneros e Mecânicas: *Strategy*

Focando na questão do planejamento, jogos de estratégia possivelmente trabalharão com algumas dessas mecânicas:

- Controle de diversas unidades simultaneamente.
- Sistemas de melhoria (*upgrades*) para unidades e/ou construções.
- Mapas únicos. As partidas geralmente acontecem em um único mapa.
- Exploração de mapa com *fog of war**.
- Foco em estratégia (movimentação de tropas em um mapa, organização econômica e de recursos) ou táticas (movimentação e ação de unidades em uma situação de conflito). Muitas vezes, ambos.

Gêneros e Mecânicas: *Strategy*

Heroes of Might and Magic 3 - 1999

*

Fog of War (Neblina de Guerra) é uma mecânica que limita a visão do jogador em áreas não exploradas, ou que tenham sido exploradas mas não contenham presença de unidades ou construções do jogador. Elas dificultam o planejamento já que o jogador não tem como observar as ações dos adversários.

Gêneros e Mecânicas: *Strategy*

Subgêneros

- Os subgêneros dos *Strategy Games* são mais variados do que era de se esperar, graças a entradas como *Card Games* e *Idle Games*.

- A maior separação acontece entre jogos táticos e estratégicos, e se o sistema de tempo é por turnos ou em tempo real.

Gêneros e Mecânicas: *Strategy*
Turn-Based

XCOM 2 - 2016

Gêneros e Mecânicas: *Strategy*
Turn-Based

Jogos que utilizam sistemas de turnos, onde o jogador tem tempo ilimitado para pensar até que decida passar o turno, são jogos *turn-based*:

- Quase todos os jogos de tabuleiro (de onde diversos jogos digitais de estratégia tiram suas inspirações), são por turno.
- Normalmente apresentam diversos elementos e regras que devem ser pensados simultaneamente, e que justifiquem o tempo dado de planejamento ao jogador.
- Alguns jogos de estratégia podem ter combates em turnos e exploração em tempo real, ou vice-versa.

Gêneros e Mecânicas: *Strategy*
Turn-Based

Alguns subgêneros comuns em *turn-based* são:

- *4X (Explore, expand, exploit, exterminate).* Jogos focados em competição estratégica entre grandes impérios ou civilizações. O nome vem dos *loops* do jogo, em ordem das necessidades do jogador durante uma partida: Investigar, expandir, explorar e exterminar.

- *Turn-Based Tatics* são jogos com foco em combate tático de turnos. Geralmente trabalham com *RNG* (*random number generator*) para avaliar as chances de acerto e erros dos personagens. Geralmente utilizam de uma câmera quer permita uma visão do cenário e das opções de movimento.

Gêneros e Mecânicas: *Strategy*
Real Time

Starcraft - 1998

Gêneros e Mecânicas: *Strategy*
Real Time

Jogos de *strategy* que optam pela competição em tempo real, fazem parte do gênero *real time*:

- A ação simultânea obriga o jogador a agir mais rápido, o que deixa a partida mais dinâmica do que uma por turnos.
- Contudo, menos quantidade de tempo significa que o jogo não pode sobrecarregar o jogador com excesso de informações.
- Alguns jogos de estratégia competitivos em tempo real exigem uma velocidade de ação tão alta que são considerados mais como jogos de ação. Aqui, o planejamento e estratégia é feito antes da partida começar, ou em treinos.

Gêneros e Mecânicas: *Strategy*
Real Time

Alguns subgêneros comuns em *real time* são:

- *RTS (Real Time Strategy*), jogos estratégicos em tempo real. O jogador tem que organizar unidades, construções e recursos em um conflito aberto. Utiliza de uma câmera com visão de cima.

- *RTS (Real Time Tatics*). Similares ao *RTS*, os tatics tem um foco mais na ação de um grupo de combatentes. O jogador controla alguns personagens simultaneamente, contra uma quantidade maior de inimigos e recursos limitados.

Gêneros e Mecânicas: *Strategy*

Tower Defense

Kingdom Rush - 2011

Gêneros e Mecânicas: *Strategy*

Tower Defense

PUC Minas

Jogos de estratégia focados na construção de torres para conter ataques inimigos:

- Criação e upgrade de torres, com características diferentes (alcance, resistência, cadência de tiro, dano). As torres podem ser invencíveis, ou suscetíveis a dano.
- Grupos de inimigos que seguem rotas pré-determinadas. Os inimigos vem em ondas, e em grandes grupos.
- Os inimigos são variados, e trazem características que obrigam o jogador a construir torres variadas (imunidades, velocidades diferentes, força)

Gêneros e Mecânicas: *Strategy*

Tower Defense

- *Tower attack* é uma versão onde o jogador ataca as torres, ou unidades do inimigos. As unidades do jogador seguem regras parecidas com a dos adversários, tendo que seguir uma rota única.

Gêneros e Mecânicas: *Strategy Card Game*

Magic: The Gathering Arena - 2018

Gêneros e Mecânicas: *Strategy Card Game*

PUC Minas

Versão digital dos clássicos jogos de mesa:

- *Deck Building*. Gerenciamento de recursos. Planejamento e escolha de quais cartas o jogador utilizará nas partidas.
- Cartas com efeitos que geram *links* e/ou *combos*. Cartas com efeitos cumulativos.
- Normalmente são competitivos, mas recentemente surgiram diversos jogos *single-player* que usam de elementos de *deck-building* na sua composição.

Gêneros e Mecânicas: *Strategy Idle*

AdVenture: Communist - 2016

Gêneros e Mecânicas: *Strategy Idle*

Jogos de planejamento longo, onde ações ocorrem mesmo quando o jogador não está jogando:

- *Time Management.* Noção de quanto tempo cada ação irá demorar, e como ajustar isso ao longo do dia.
- *Work Placement*. Onde colocar seus recursos para que eles tenham o maior rendimento.

Gêneros e Mecânicas: *Strategy*

Auto-Chess

DOTA Auto Chess - 2019

Gêneros e Mecânicas: *Strategy*

Auto-Chess

Mais um subgênero de um subgênero. Os *auto-chess* alcançaram recente sucesso:

- Origens em *MOBAs.* Os auto-chess utilizam de características dos *MOBAs*, como personagens e equipamentos no lugar de peças de xadrez.

- Xadrez automatizado. As regras de vitória são similares à do xadrez, contudo, a batalha acontece automaticamente. O que o jogador define é o time, e a sinergia das peças que colocou em jogo (próximo ao processo de um *deck building*)
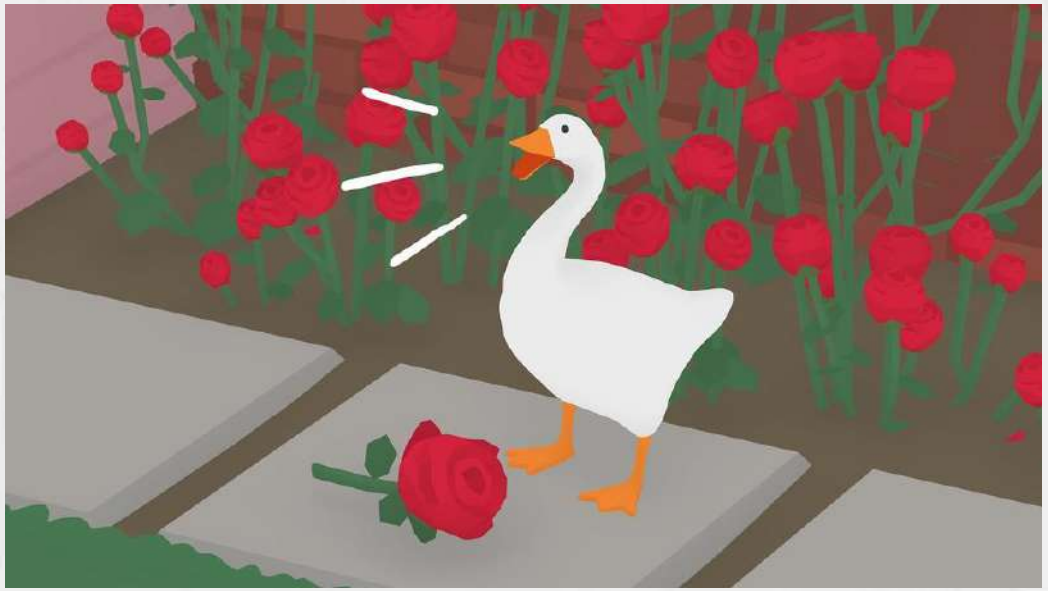
Obrigado :)