PUC Minas

Gêneros e Mecânicas: Simulation

Prof. **Luís Felipe Garrocho**

Gêneros e Mecânicas: *Simulation*

Microsfot Flight Simulator - 2019

Gêneros e Mecânicas: *Simulation*

- Muitas vezes tratado como um subgênero de estratégia - aqui, utilizaremos da linha da simulação como grande gênero próprio.

- Jogos de simulação não necessitam, obrigatoriamente, de ter um objetivo claro, com obstáculos bem planejados. Um jogo de simulação pode apenas almejar representar realisticamente uma atividade, ou uma interação social.Os desafios nesse caso viriam da execução da atividade, e não de conflitos cuidadosamente planejados pelos game designers.

Gêneros e Mecânicas: *Simulation*

- *Simulation Games* precisam apenas buscar representar ações de uma forma aparentemente realista - ou, como ficou comum em jogos recentes, o mais distante possível de qualquer realismo, de forma a parodiar outros simuladores.

- Bom encaixe com diferentes gêneros.

- Qualquer jogo que utilize demais de sistemas realistas no seu desenvolvimento, trocando liberdade e facilidade do jogador por precisão e detalhamento com a realidade, passam a adentrar o espaço dos *simulators*. E vice-versa.

Gêneros e Mecânicas: *Simulation*

Simuladores não são definidos por um grupo de mecânicas específicas do gênero, apenas nos subgêneros. A única mecânica geral de um simulador é que deve ocorrer no jogo a simulação de alguma atividade – real ou não.

Gêneros e Mecânicas: *Simulation*

Subgêneros

- Os subgêneros de simuladores são de acordo com o estilo de simulação que desejam seguir, e quais mecânicas são aplicadas a diferentes jogos do mesmo estilo.

- Contudo, simuladores “puros”, podem ter subgêneros de acordo com tipo atividade que estão simulando, Ex: Simuladores de Voo. Simuladores de caminhão.

Gêneros e Mecânicas: *Simulation*

Manager

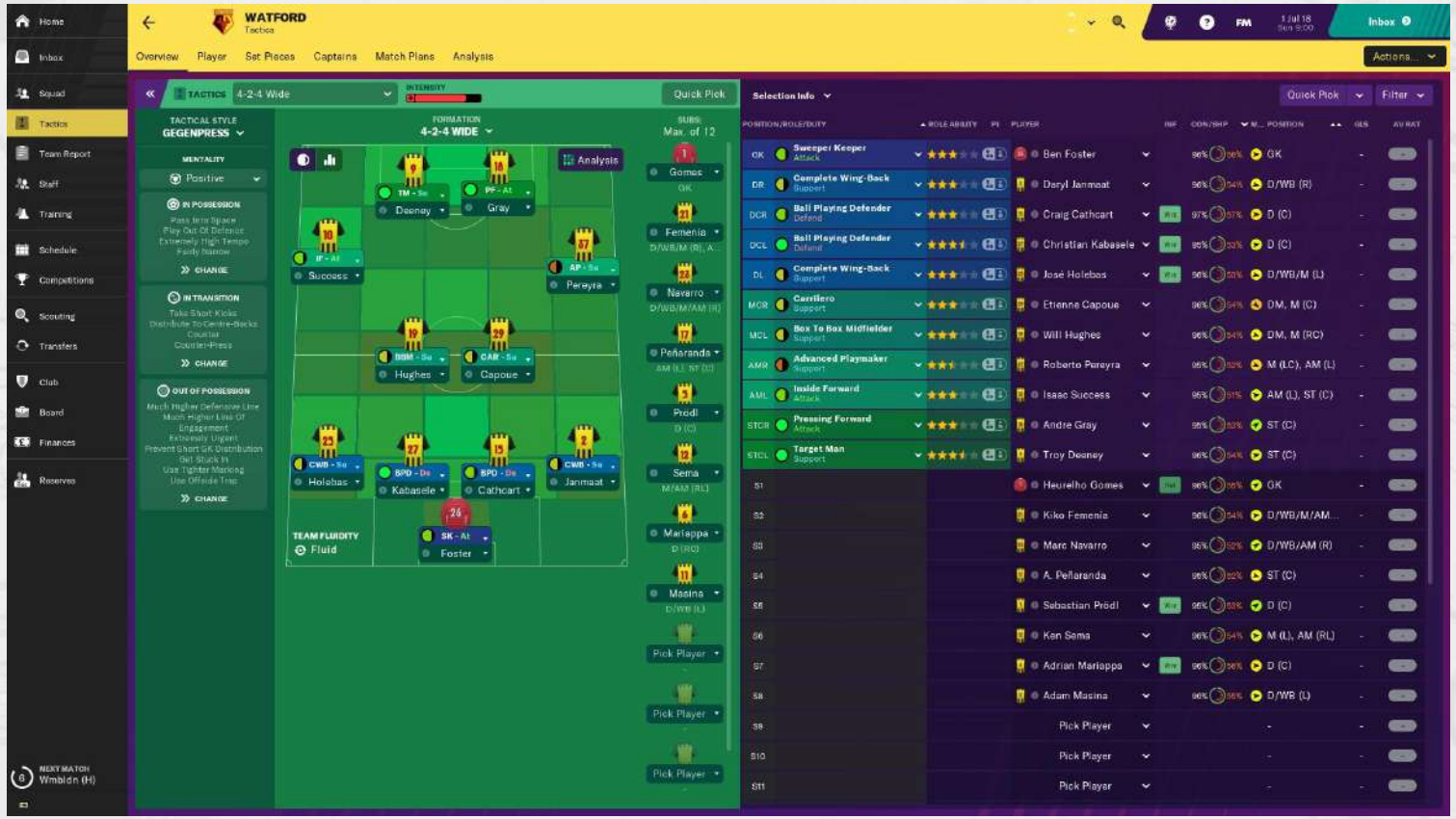

Football Manager 2019 - 2018

Gêneros e Mecânicas: *Strategy Manager*

Managers são jogos onde o jogador toma a função de líder de algum tipo de equipe. Pode ser um time, uma companhia, ate mesmo um país:

- Sistemas de contratação e demissão de funcionários.
- Tabelas e estáticas.
- Simulação de trabalho.
- Controle de tempo (pausar, acelerar).

Gêneros e Mecânicas: *Simulation*

Life Simulation

The Sims 2 - 2004

Gêneros e Mecânicas: *Simulation*

Life Simulation

Life Simulation são jogos que buscam simular elementos da vida real, com toques fantásticos ou não:

- Relação entre personagens. Simulação de interações humanas.
- Grande nível de customização de personagens.
- Podem ter objetivos específicos, ou não terem objetivo final algum.

Gêneros e Mecânicas: *Simulation*

Life Simulation (Dating Sim)

Hatoful Boyfriend - 2011

Gêneros e Mecânicas: *Simulation*

Life Simulation (dating sim)

Dating Sims são simuladores focados em relacionamentos amorosos.

- Sistemas que aumentam/diminuem a afeição dos personagens via diálogos, itens e ações na história do jogo.
- Muitas vezes *Dating Sims* são desenvolvidos em conjunto com *Visual Novels*.

Gêneros e Mecânicas: *Simulation*

Sports

Fifa Street 2 - 2006

Gêneros e Mecânicas: *Simulation*
Sports

Jogos de esporte são simuladores específicos da prática esportiva. Caso você seja o dono do time, aí a simulação se encaixa na temática de gerenciamento:

- Controle de um ou mais jogadores dentre de um time ou competições individuais.
- Tendem a fazer mais sucesso quando conseguem utilizar a imagem e estatísticas de jogadores reais.
- Grande ênfase em *multiplayer*.

Gêneros e Mecânicas: *Simulation*

Physics

Angry Birds - 2009

Gêneros e Mecânicas: *Simulation*

Physics

Alguns jogos focam na simulação real de física das *engines*. Geralmente são jogos com ênfase em humor e encaixam bem com *puzzles*.

- Sistemas complexos de física, como peso, inércia, momentum, entre outros.
- A física raramente é perfeita – e isso é incorporado dentro dos objetivos e regras do jogo.

Gêneros e Mecânicas: *Simulation*

Survival

The Long Dark - 2014

Gêneros e Mecânicas: *Simulation*

Survival

Simuladores de sobrevivência são jogos complexos, cujas mecânicas passaram a ser incorporadas em diversos jogos, principalmente os *action-adventures*.

- Mecânicas de necessidades básicas. Fome, frio, calor, sede passam a afetar o jogador.
- Sistema de *crafting* e coleta de recursos. O jogador pode usar o que encontra no cenário para construir itens e foritifcações necessárias para sobrevivência.

Gêneros e Mecânicas: *Simulation*

Enhanced Reality

Pokémon Go - 2016

Gêneros e Mecânicas: *Simulation*

Enhanced Reality

Simuladores que tentam simular da forma mais real possível uma realidade que não existe, são *Enhanced Realty Simulators*.

- Foco em verossimilhança. Quando trabalhos com uma tecnologia ainda não existente, é necessário que ela pareça com algo que seria possível.

- Outra possibilidade são jogos sociais que incorporam a vida real dentro das mecânicas.

Gêneros e Mecânicas: *Simulation*

Anti-Simulator

Surgeon Simulator - 2013

Gêneros e Mecânicas: *Simulation*

Anti-Simulator

Geralmente apenas chamados de *simulators*, são jogos que utilizam da lógica dos simuladores, mas procurando parodiar a perfeição das mecânicas dos *simulatores*.

- Controles difíceis e pouco responsivos.
- Física quebrada ou pouco funcional.
- *Bugs* visíveis.
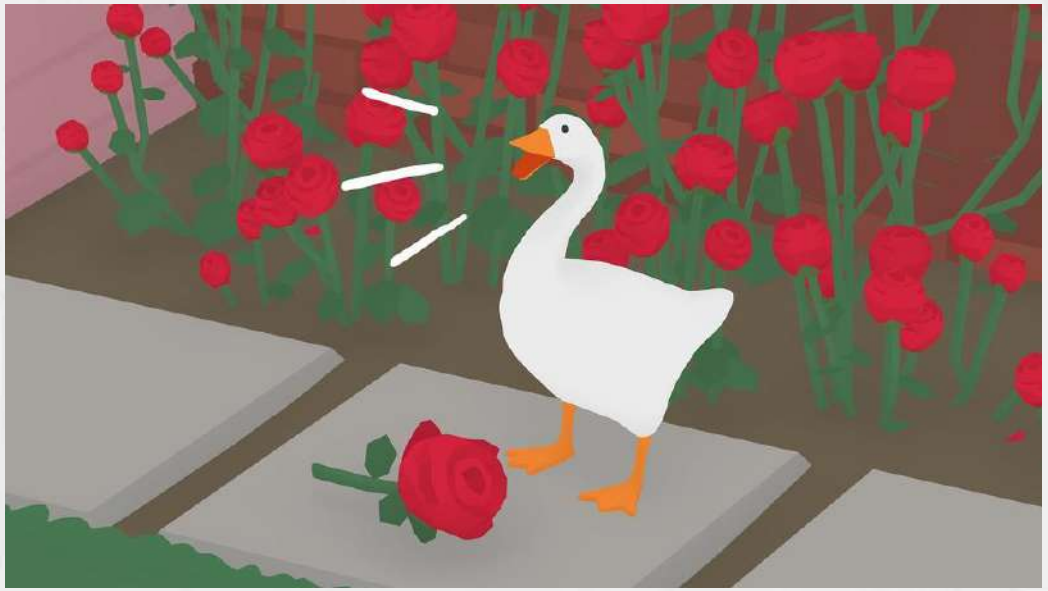
Obrigado :)