PUC Minas

Gêneros e Mecânicas: Sandbox

Prof. **Luís Felipe Garrocho**

Gêneros e Mecânicas: *Sandbox*

Minecraft - 2009

Gêneros e Mecânicas: *Sandbox*

- A grande caixa de brinquedo. *Sandbox*, ou caixa de areia, é o termo dado para jogos que procuram oferecer ferramentas para o jogador encontrar sua própria forma de jogar.

- São jogos que incentivam a ideia da jogabilidade emergente*, pouco controlada pelo game designer, e que surge dinamicamente de acordo com as ações e decisões dos jogadores.

Gêneros e Mecânicas: *Sandbox*

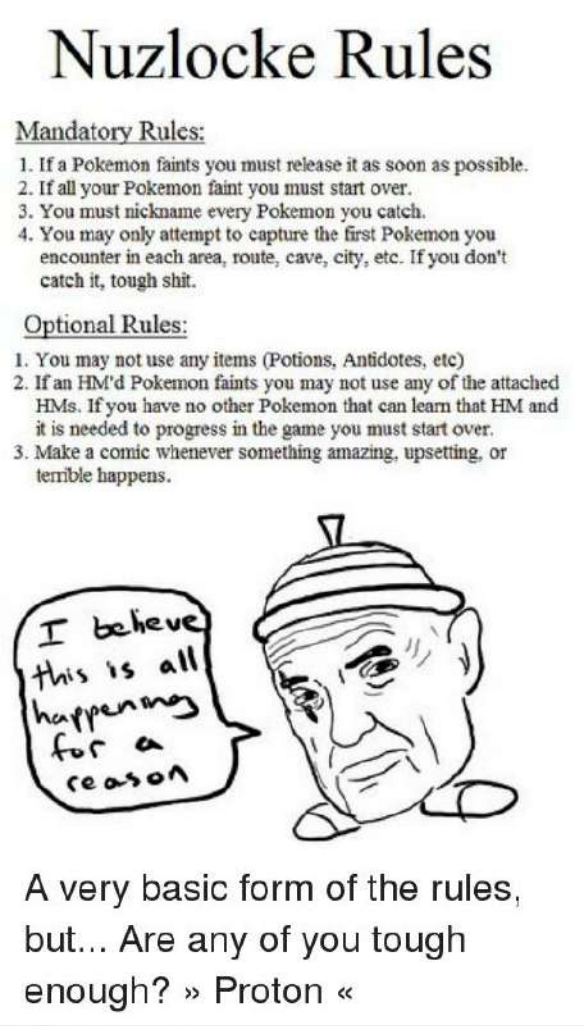

Nuzlocke Rules

Mandatory Rules:

1. If a Pokemon faints you must release it as soon as possible.
2. If all your Pokemon faint you must start over.
3. You must nickname every Pokemon you catch.
4. You may only attempt to capture the first Pokemon you encounter in each area, route, cave, city, etc. If you don't catch it, tough shit.

Optional Rules:

1. You may not use any items (Potions, Antidotes, etc)
2. If an HM'd Pokemon faints you may not use any of the attached HMs. If you have no other Pokemon that can learn that HM and it is needed to progress in the game you must start over.
3. Make a comic whenever something amazing, upsetting, or terrible happens.

A very basic form of the rules, but... Are any of you tough enough? » Proton «

Regras Nuzlocke para Pokémon

*

Emergent Gameplay (jogabilidade emergente) é o termo utilizado para descrever situações complexas que surgem de mecânicas simples. Ela pode ser intencional, planejada pelos desenvolvedores, ou não intencional, criada por jogadores explorando as mecânicas, ou mesmo, criando regras pessoais que modificam a experiência de jogabilidade.

Gêneros e Mecânicas: *Sandbox*

Sandbox podem utilizar das seguintes mecânicas:

- Tendem a ser jogos abertos, muitas vezes sem objetivos definidos.
- Vários *sandbox* trabalham também com geração procedural de ambientes, garantindo que jogadores diferentes sempre tenham experiências únicas com o jogo.
- Favorecem a exploração e experimentação, e muitas vezes exibem resultados nos quais os jogadores surpreendem os desenvolvedores com os resultados da liberdade que lhes foi oferecida.

Gêneros e Mecânicas: *Sandbox*

Subgêneros

- Nem todo jogo é puramente *sandbox*, muitas vezes essas mecânicas são vistas de uma forma ou outra em jogos modernos - seja na utilização de ambientes procedurais ou semi-procedurais, seja em mundos abertos com diversas atividades para o jogador.

- O fato de um jogo não ser um sandbox não significa que é impossível de surgir uma jogabilidade emergente do mesmo. A questão é apenas que, em jogos de caixa de area, a jogabilidade emergente é o objetivo, e não uma surpresa.

- Os subgêneros que trataremos são mais mecânicas utilizadas em conjunto com outros gêneros do que jogos puros em sí.

Gêneros e Mecânicas: *Sandbox*

Open World

Grand Theft Auto 5 - 2013

Gêneros e Mecânicas: *Sandbox*

Open World

Open World, ou mundo aberto, é uma mecânica vista em jogos que permitem que um jogador explore o cenário da forma que quiser, na ordem que quiser, no seu próprio tempo.

- Mapa grande e com diversos pontos de interesse.
- Diferentes atividades para o jogador.
- Atividades ou cenas secretas que recompensam exploração.

Gêneros e Mecânicas: *Sandbox*

Systemic Games

Zelda: Breath of the Wild - 2017

Gêneros e Mecânicas: *Sandbox*

Systemic Games

Jogos sistêmicos apresentam mecânicas que funcionam em conexão umas com as outras, sendo afetadas e influenciadas umas pelas outras:

- Diversas partes de um jogos pode entrar numa lógica sistêmica. O clima pode afetar diversas características e equipamentos de um jogador. A IA de criaturas pode ser usada para que elas ataquem os adversários do jogador.

- Mais do que uma interação jogador-objeto, jogos sistêmicos oferecem interações entre os próprios objetos, independente das ações do jogador – ao qual cabe a função de reagir e se adaptar a essas situações..
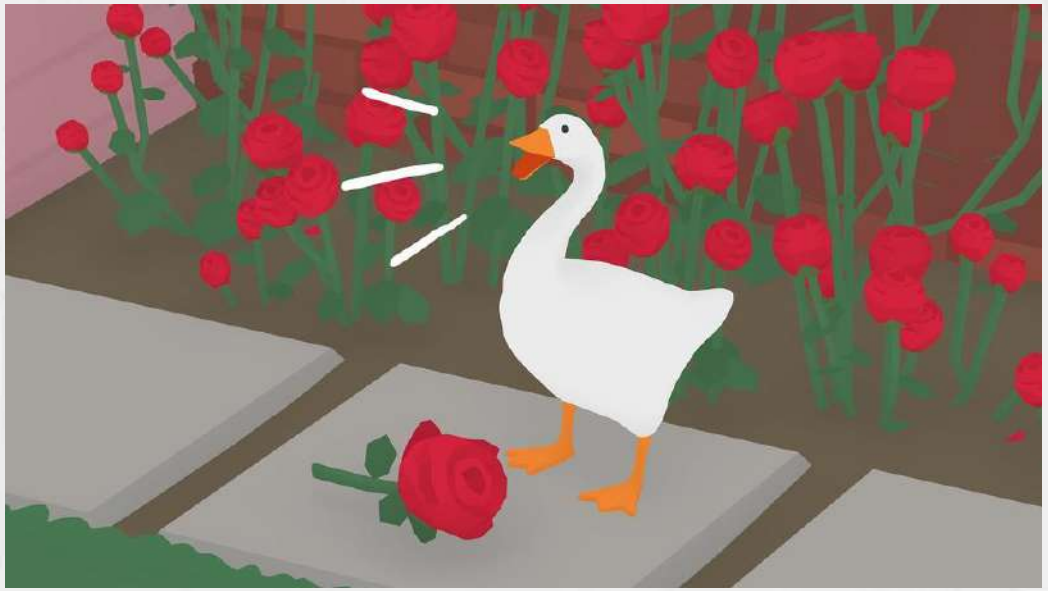
Obrigado :)