PUC Minas

Gêneros e Mecânicas: Extras

Prof. **Luís Felipe Garrocho**

Gêneros e Mecânicas: *Extras*

WarioWare Gold - 2018

Gêneros e Mecânicas: *Extras*

- É importante levar em conta que atualmente é raro ver um jogo que é inteiramente de um único gênero. Jogos tendem a ser grandes misturas de diversos gêneros e subgêneros.

- Três que merecem menção, mas não se encaixam nas opções anteriores, são o *Action-Adventure*, o *Rogue-Like* e o *Party Game*.

Gêneros e Mecânicas: *Sandbox*

Action-Adventure

Shadow of The Tomb Raider - 2018

Gêneros e Mecânicas: *Extras*

Action-Adventure

O que acontece quando você quer colocar um pouco de narrativa e história nos seus jogos de ação? Ou quando você quer colocar uma certa quantidade de combate para intercalar as cenas dramáticas do seu adventure? Você tem um *action-adventure*:

- Mistura eficiente de exploração, interação com o ambiente, desafio e uma narrativa complexa.
- Um gênero híbrido que consegue encaixar diversos jogos diferentes, muitas vezes servindo como a categoria utilizada para englobar jogos que por uma ou outra razão não se encaixam bem em outros gêneros.

Gêneros e Mecânicas: *Sandbox*

Rogue-Like

FTL: Faster Than Light - 2012

Gêneros e Mecânicas: *Sandbox*

Rogue-Like

Rogue-like é mais uma mecânica do que um subgênero. Mas uma mecânica utilizada em tantos jogos que acabou merecendo seu próprio espaço. O gênero surgiu a partir do jogo *Rogue*, de 1980.

- *Permadeath**
- Geração procedural de fases - de modo que o jogador não consiga decorar e se especializar em uma rota específica, ou uma maneira única de jogar.
- Originalmente, *rogue-likes* tinham diversos outros elementos obrigatórios (como *turn-based* e não modalidade), mas popularmente, essas duas mecânicas compõem o necessário para descrever o gênero.

Gêneros e Mecânicas: *Sandbox*

PUC Minas

*

Permadeath (ou morte permanente) é uma mecânica onde, caso o jogador seja derrotado, ele não pode mais continuar a partida, não tem novas chances, e deve recomeçar o jogo do início. *Rogue-likes* que o jogador mantém algum tipo de experiência, dinheiro, ou equipamento após morrer, são chamados de *Rogue-Lite*.

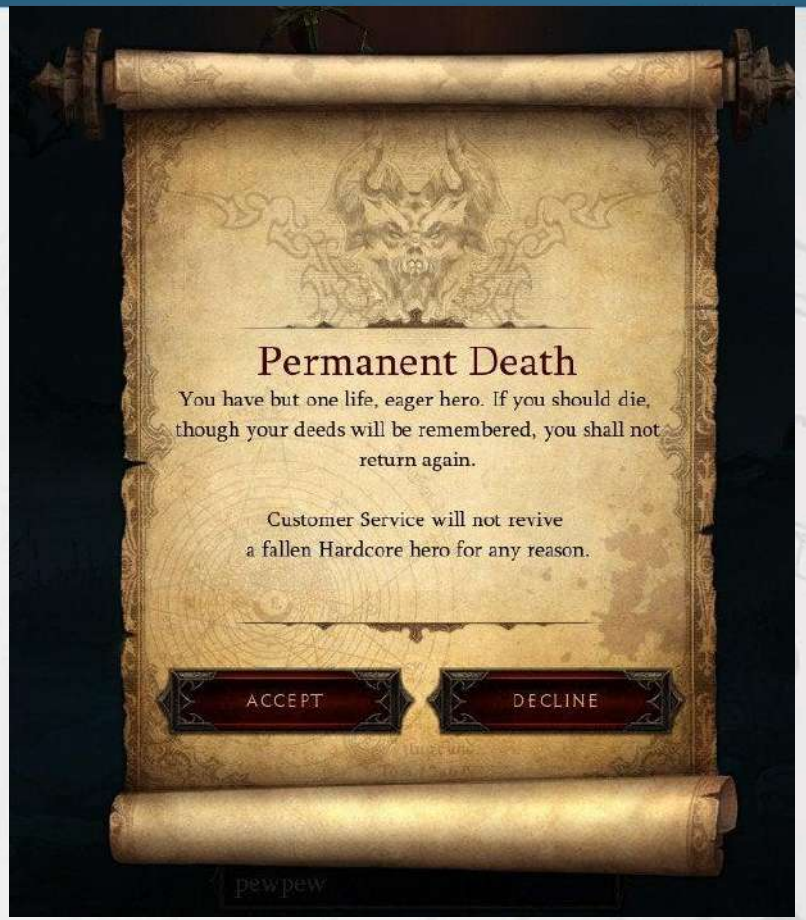

Opção de *permadeath* em Diablo - 1997

Gêneros e Mecânicas: *Sandbox*

Party Games

Stick Fight- 2017

Gêneros e Mecânicas: *Sandbox*

Party Games

Party Games são jogos feitos para se jogar em grupo, em sessões curtas, e que envolvem a ideia de diversão leve e recreação para agrupamentos sociais:

- Podem ser de qualquer gênero: Simulação de desarmamento de bombas. Combate. Corrida. Esportes. Puzzle. Etc.
- Controles intuitivos e fáceis de aprender.
- Competição rápida entre diversos jogadores.
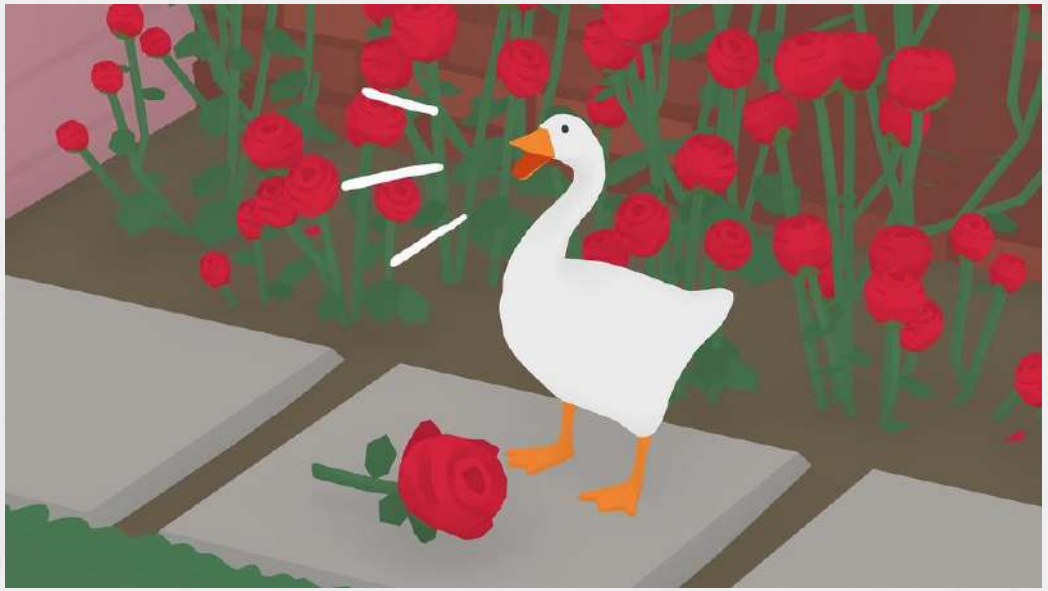
Obrigado :)