Marlow Hispanica SL

MARIE CURIE 8

UNA OFICINA SIN LÍMITES

Una nueva forma de entender la oficina

Un edificio singular, flexible y preparado para evolucionar con tu empresa

01 EDIFICIO

02 INTERIOR

03 TERRAZA

04 ECOSISTEMA

EDIFICIO

UN EDIFICIO QUE REDEFINE LOS ESTÁNDARES DE OFICINA

MC8 renace mediante una reforma integral que actualiza el edificio a los estándares más exigentes del mercado de oficinas. El proyecto combina eficiencia energética, confort interior y una arquitectura pensada para el uso real de las empresas actuales

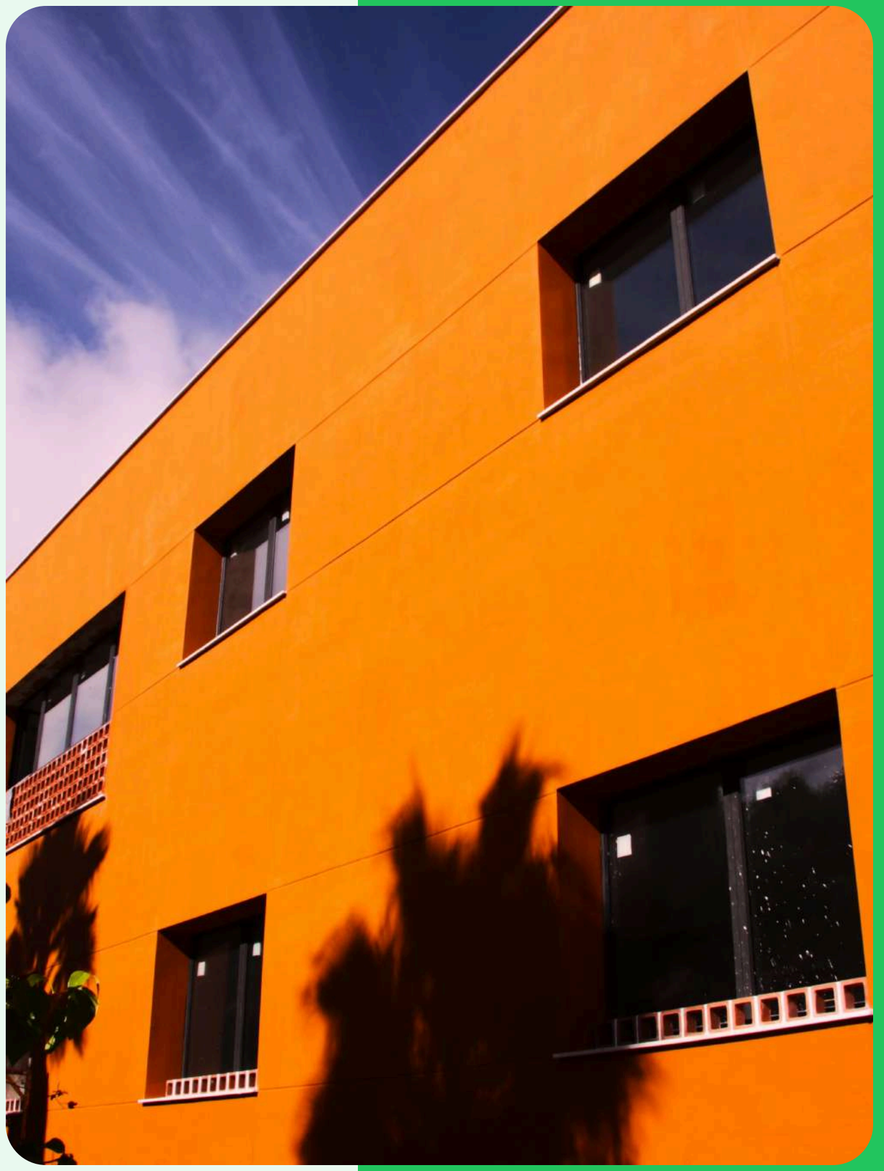

Prestaciones Técnicas

- Instalaciones de última generación
- Climatización eficiente y regulación independiente
- Iluminación LED autorregulable
- Suelos técnicos con mejoras acústicas

Arquitectura y diseño

- Proyecto firmado por Ruiz Granados Arquitectos
- Diseño sobrio, atemporal y representativo
- Imagen corporativa sólida para empresas que buscan posicionamiento

Sostenibilidad

- Certificación LEED (bajo petición)
- Mejora del aislamiento pasivo
- Placas fotovoltaicas
- Movilidad sostenible (bicicletas, cargadores eléctricos)

Datos clave

- Plantas
  - P1 / P2 / Terraza
- Superficie total: 2.082 m²
- SBA oficinas: 1.482 m²
- Parking
  - 13 Exteriores
  - 38 Interiores

Cubierta 600m²
Zona exterior polivalente

Planta primera 697m²
Oficinas

Planta baja 697m²
Recepción/cafetería/oficinas

Planta -1 88m²
Almacén/38 plazas de aparcamiento

Marlow Hispanica SL

INTERIOR

ESPACIOS QUE SE ADAPTAN A TU FORMA DE TRABAJAR

MC8 se entrega como espacio diáfano, permitiendo a cada empresa diseñar su oficina a medida. El edificio ha sido concebido para evolucionar con el inquilino y adaptarse a los cambios del negocio

Flexibilidad operativa

- Posibilidad de alquilar edificio completo, por plantas o pastillas
- Configuración flexible de salas y espacios
- Sistemas que permiten cambios sin obras complejas

Solución llave en mano

- Opción de proyecto llave en mano
- Planos y layouts diseñados a medida del cliente bajo petición

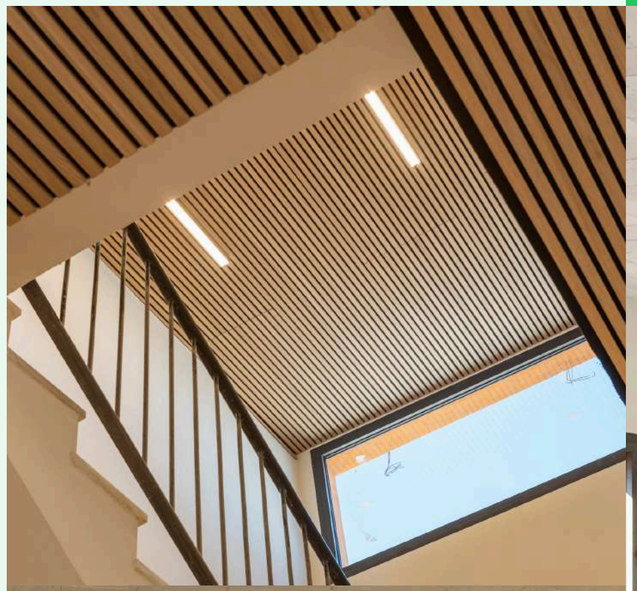

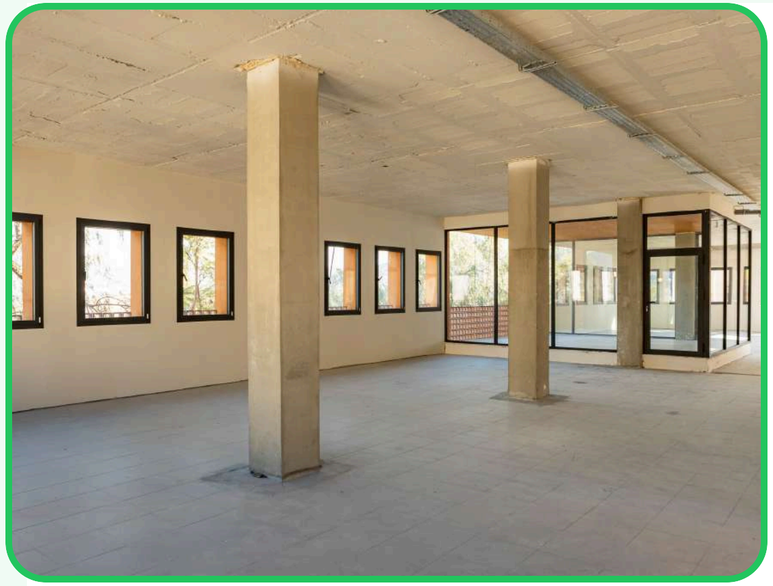

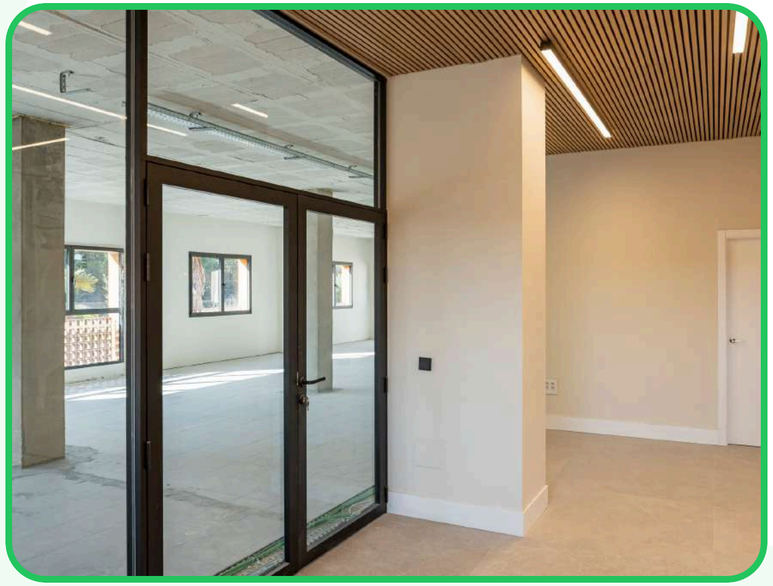

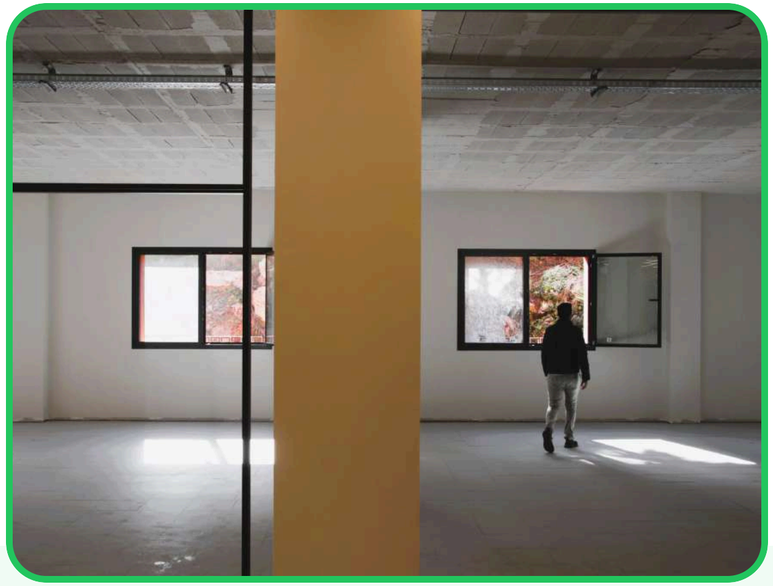

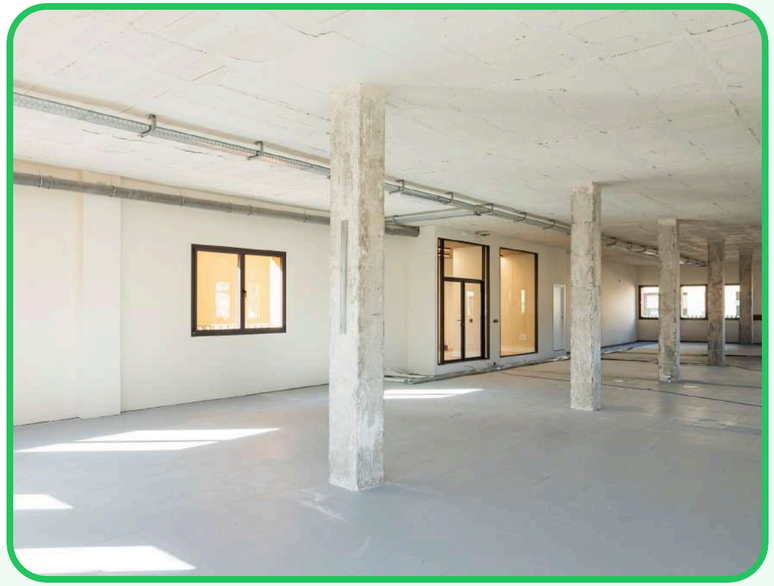

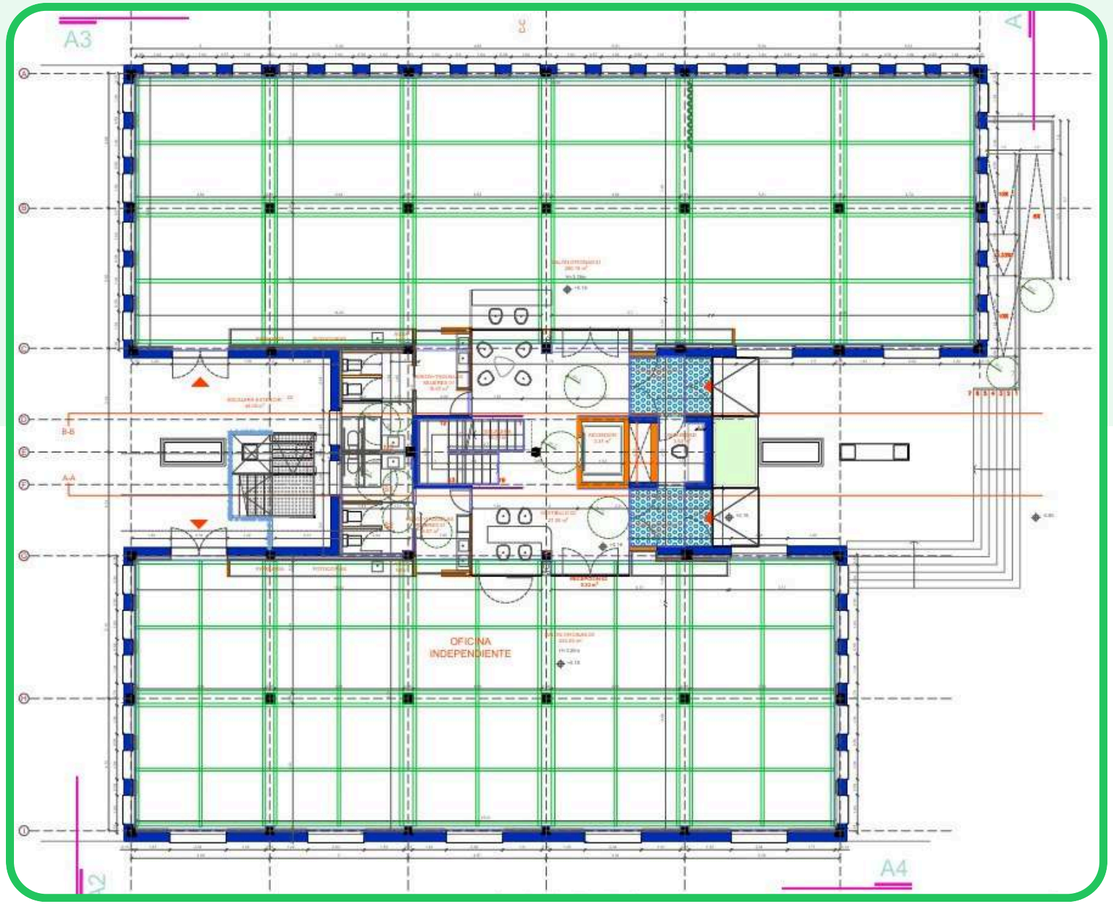

Planta Baja

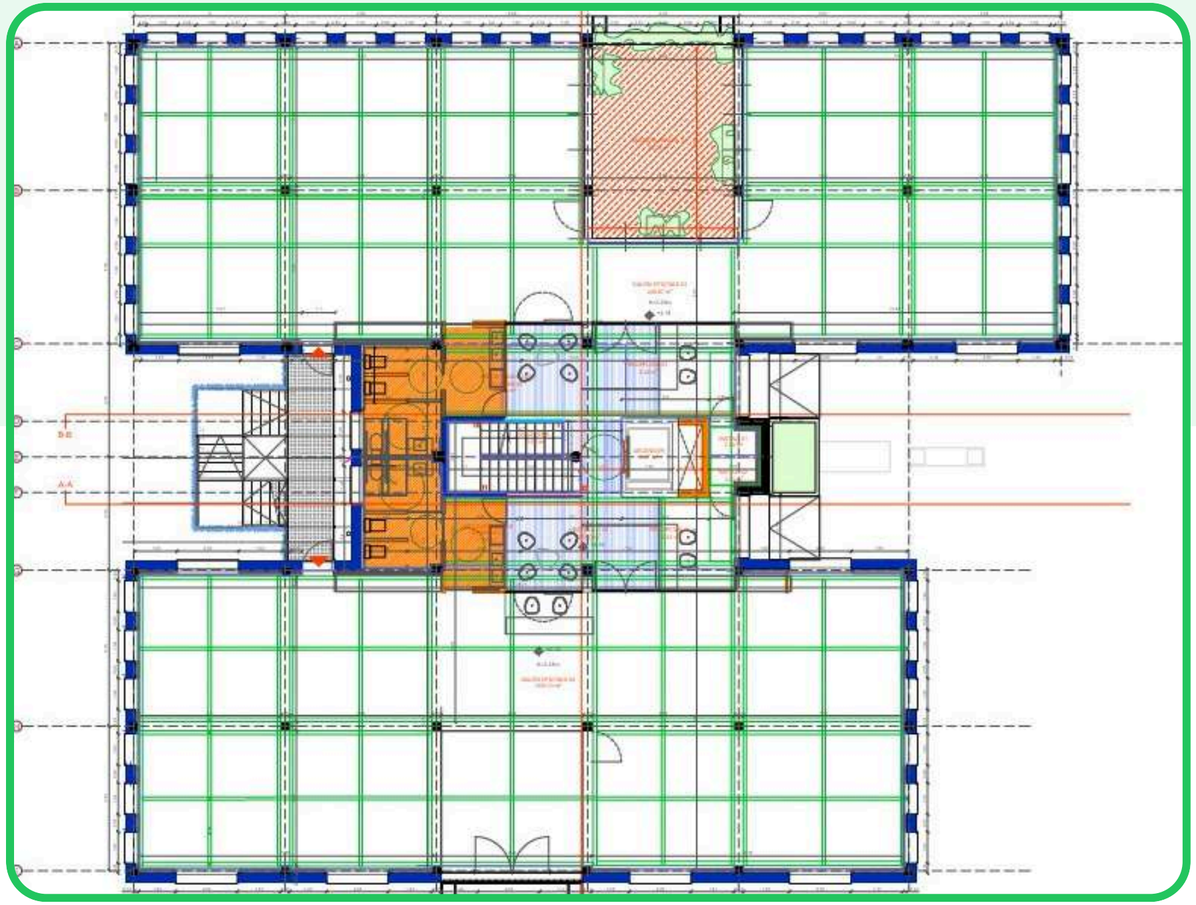

Primera Planta

TERRAZA

TRABAJA AL AIRE LIBRE 300 DIAS AL AÑO

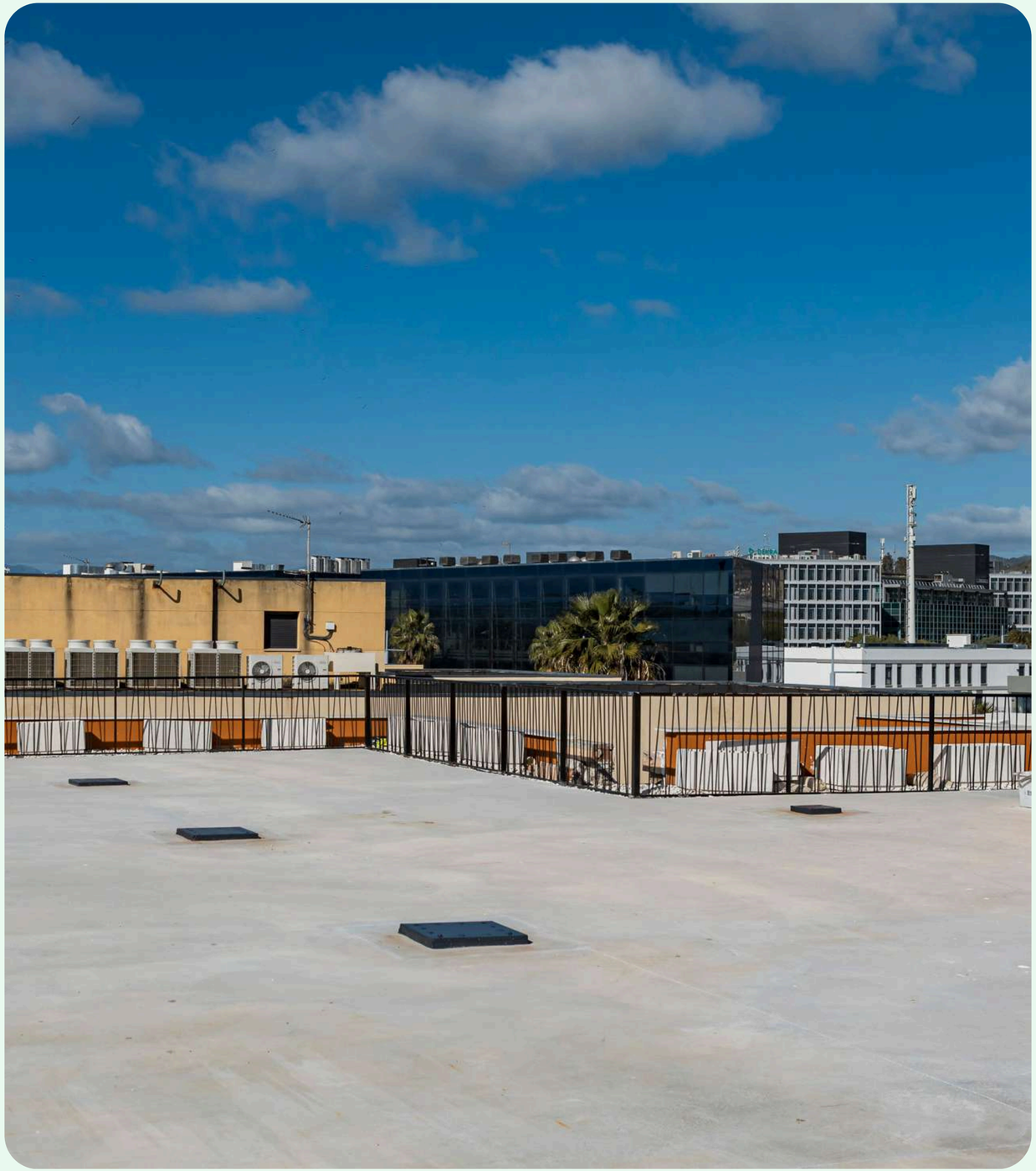

La terraza no es un extra. Es el futuro del trabajo

www.mc8malaga.com

La terraza de más de 600 m² convierte la cubierta en un espacio de trabajo y relación único. Diseñada para usos flexibles —desde reuniones informales hasta eventos—, ofrece un entorno donde naturaleza, luz y vistas forman parte de la experiencia diaria

Un espacio pensado para mejorar el bienestar, impulsar la creatividad y aportar valor real a la empresa

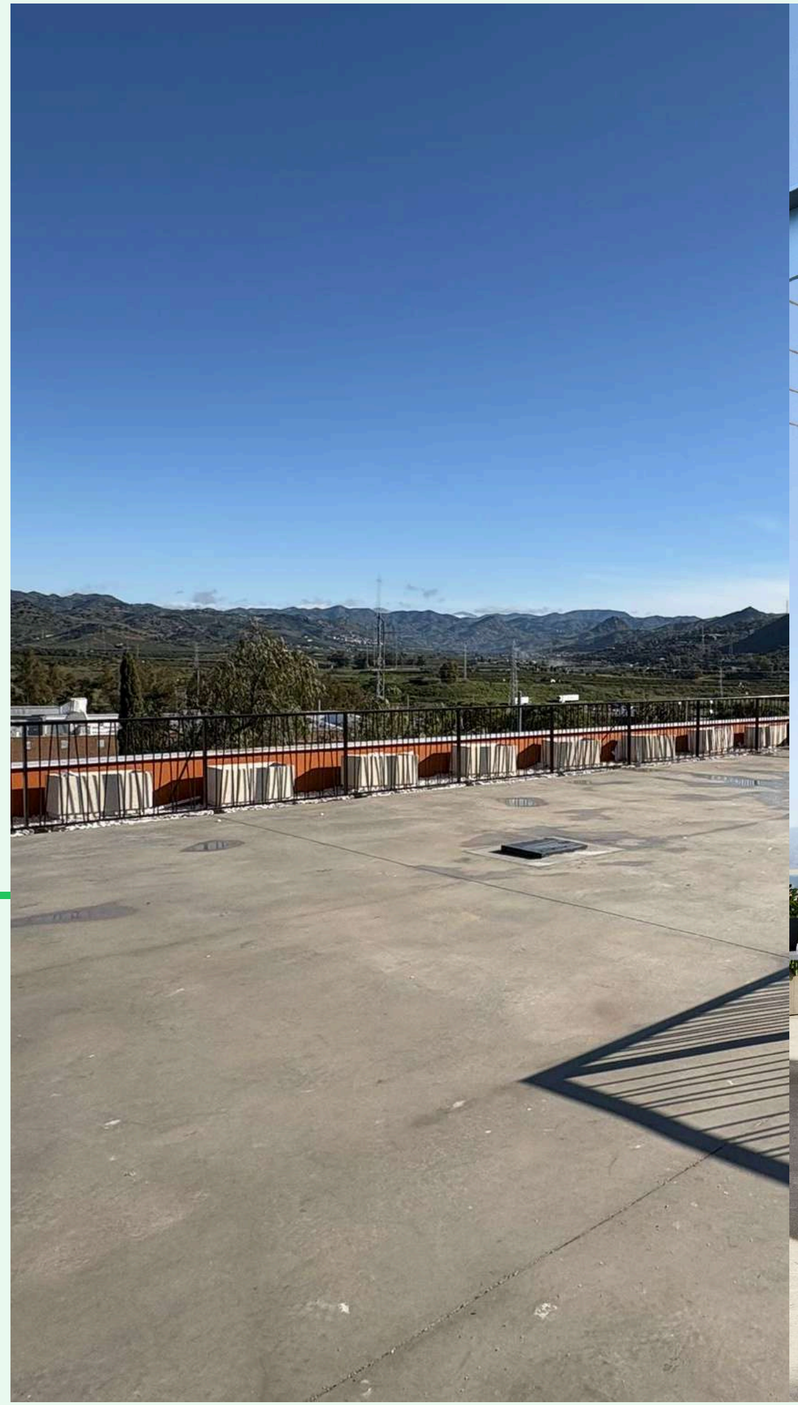

"El proyecto toma como referencia las vistas dominantes sobre el Parque Natural de los Montes de Málaga, el Torcal de Antequera y el Caminito del Rey. Al sur: el litoral de la Costa del Sol y las proximidades a las ciudades de Marbella o Benalmádena

Encuadrar las vistas al paisaje y apropiarse de ellas

Mediante la proyección de jardines se propone ser partícipe activo del lugar; haciendo de ello un ámbito de trabajo agradable. Se proyecta arquitectónicamente una individualización de accesos e independencia para cada una de las plantas del edificio y una accesibilidad desde cada uno de los niveles a un jardín exterior

Es una intervención sencilla, sin ruido, concisa y minuciosa. Una propuesta natural y con psicología afectiva: los jardines penetran en los espacios de trabajo y la arquitectura se plantea como natural e inclusiva, tanto por el contexto del paisaje existente como por los nuevos espacios naturales proyectados. Es un proyecto flexible, configurable y con la posibilidad de multiprogramación de actividades. Una terraza en la cubierta, a la altura de la copa de los árboles, es un espacio que no es del cielo ni de la tierra, como los columpios y las nubes, es el lugar de las ideas y ese lugar es un jardín"

Ruiz Granados

_that_blue_dot_

thatbluedot.

Marlow Hispanica SL

ECOSISTEMA

MAS QUE UN PARQUE TECNOLOGICO

EMPRESAS DEL ECOSISTEMA

Hispasec]

ERICSSON

ORACLE

HUAWEI

opplus BPO SOLUTIONS

pwc

EY

accenture

Capgemini

imec

KADANS Science Partner

Marlow Hispanica SL

ZONAS DEPORTIVAS

Gimnasio, pistas pádel
10 minutos

BUS

Estación de Bus
5 minutos

GUARDERÍA

Punto de Interés
10 minutos

CAFETERÍA

Punto de Interés
3 minutos

MC8
TechPark

MARIA ZAMBRANO

Estacion de tren
20 minutos

MALAGA - COSTA DEL SOL

Aeropuerto
20 minutos

CALLE LARIOS

Centro ciudad
22 minutos

UNIVERSIDAD

Punto de Interés
11 minutos

CONTACTO

Teléfono:
917 814 540

Email:
property@marlowhispanica.es

Página web:
www.mc8malaga.com

Dirección:
C/ Claudio Coello 91, Madrid