Aplicação Web – Doces Dias

Técnico de Gestão e Programação de Sistemas Informáticos

12ºPSI

Martim Filipe Fernandes Dias

Escola Secundária António Damásio

2025/2026

Temas a Abordar

- Em que consiste a PAP
- Tema/Escolha do projeto
- Objetivos
- Tecnologias utilizadas
- Como estruturei o meu projeto
- Principais funcionalidades

Temas a abordar

- Base de Dados
- Validações de Segurança
- Apresentação do projeto
- Dificuldades evidenciadas
- Melhorias futuras
- Considerações finais

Em que consiste a PAP: Prova de Aptidão Profissional?

Tema/Escolha do projeto

Como surgiu?

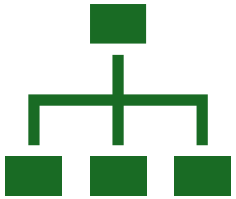

O que é o projeto?

Público-Alvo?

Objetivos

- Proporciornar bolos personalizados de elevada qualidade
- Simplificar a gestão de encomendas
- Desenvolvido para qualquer pessoa

Tecnologias Utilizadas

Como estruturei o meu projeto?

Fase inicial – tudo escrito à mão em papel

Uso de sites estáticos feitos por mim ao longo do curso

Uso de dados aprendidos

Principais funcionalidades

- Página de Login
- Processo de encomendas
- Personalização de encomendas
- Página reservada para o utilizador
- Página reservada para o administrador
- Testes automatizados

```
 "spec" Reporter:
------------------------------------------------------------------
[chrome 147.0.7727.138 windows #0-0] Running: chrome (v147.0.7727.138) on windows
[chrome 147.0.7727.138 windows #0-0] Session ID: 4ef774876e3941a75c599287bc0a05ae
[chrome 147.0.7727.138 windows #0-0]
[chrome 147.0.7727.138 windows #0-0] » features\tests.feature
[chrome 147.0.7727.138 windows #0-0] Login with SQLInjection data
[chrome 147.0.7727.138 windows #0-0] Failed login SQL Injection
[chrome 147.0.7727.138 windows #0-0]     Given I am on the login page
[chrome 147.0.7727.138 windows #0-0]     And I insert the "'OR'1'='1--@email.com" email
[chrome 147.0.7727.138 windows #0-0]     And I insert the "TininhoFalse" password
[chrome 147.0.7727.138 windows #0-0]     When I Click in the login button
[chrome 147.0.7727.138 windows #0-0]     Then I should see an error message
[chrome 147.0.7727.138 windows #0-0]
[chrome 147.0.7727.138 windows #0-0] 5 passing (3.1s)


Spec Files:      1 passed, 1 total (100% completed) in 00:00:06

2026-05-05T14:52:43.518Z INFO @wdio/local-runner: Shutting down spawned worker
2026-05-05T14:52:43.784Z INFO @wdio/local-runner: Waiting for 0 to shut down gracefully
2026-05-05T14:52:43.786Z INFO @wdio/local-runner: shutting down
2026-05-05T14:52:43.787Z INFO @wdio/cli:launcher: Run onComplete hook

c:\xampp\htdocs\PAP\hellocucumber>npx wdio run wdio.conf.js
```

Base de dados

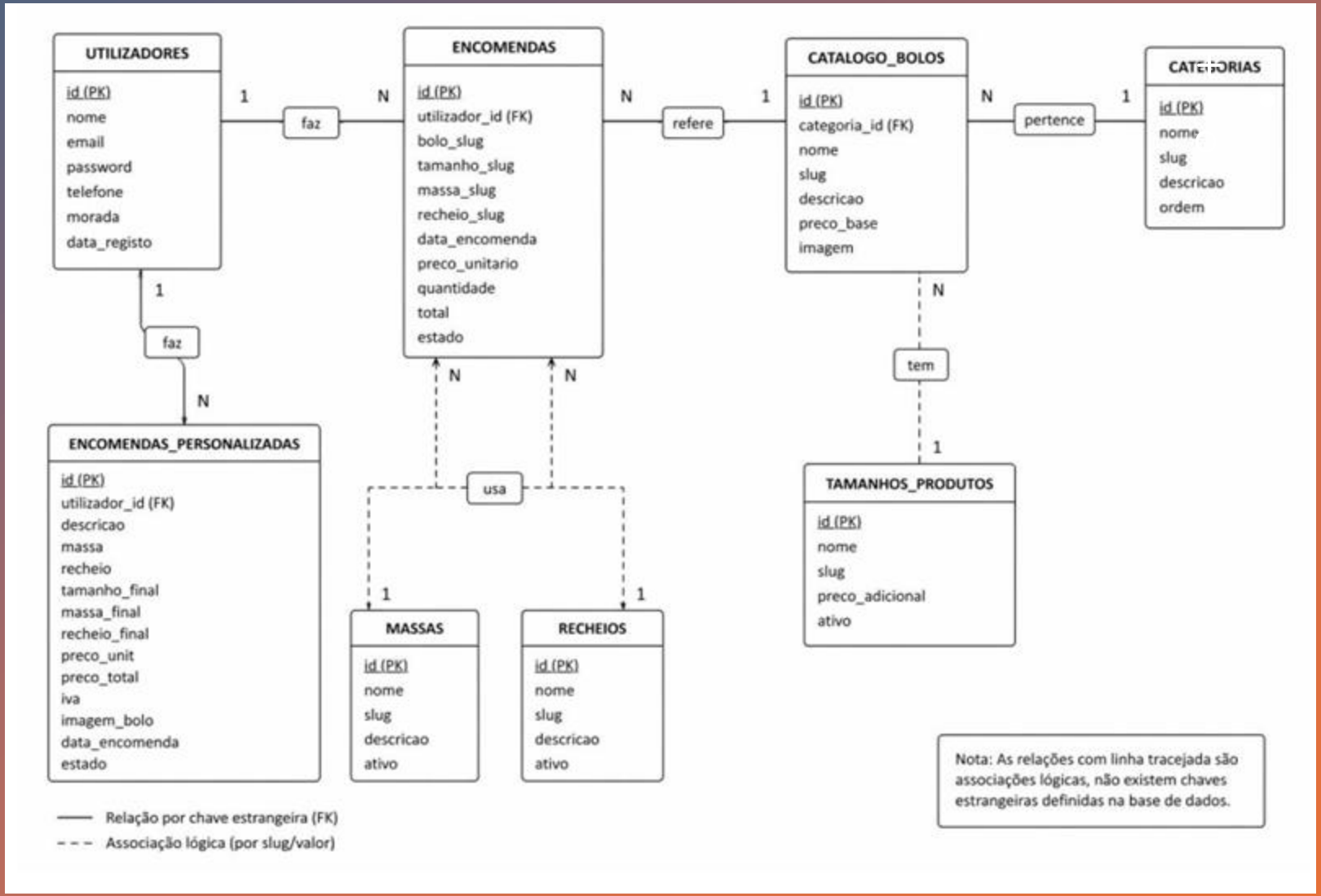

Validações de segurança

- SQL Injection
- Dados de Login
- Páginas reservadas
- Desativação de conta

APRESENTAÇÃO DO PROJETO

Dificuldades evidenciadas

- Testes automatizados
- Segurança
- Páginas reservados
- Envio de emails
- Pagamentos
- WCAG

```
rowser.pause(500);
assLog.setValue(password);


Click in the login button', async() =>{
 = await $(selectors.LoginBtn);
 browser.pause(500);
t btnLog.click();


('I should be redirected to the main page', async() =>{
wait expect(browser).toHaveUrl('http://localhost/PAP/index.php');


en('the navbar should display {string}', async (text) => {
  const userDisplay = await $(selectors.NavbarLoginName);
  await userDisplay.waitForDisplayed({ timeout: 5000 });
  await expect(userDisplay).toHaveText(expect.stringContaining(text));
});


//To test with invalid credentials
Then('I should see an error message', async() =>{
  LogError = await $(selectors.LoginError);
  await browser.pause(500);
  await LogError.isDisplayed();
})

// ////////////////////////////////////////////////////////////////////////////
// 3. Cart system Test
// ////////////////////////////////////////////////////////////////////////////

Given('I am logged in', async () => {
  await browser.url('http://localhost/PAP/pages/login.php');

  await $(selectors.EmailInputLogin).setValue('Tininho@gmail.com');
  await $(selectors.PasswordInputLogin).setValue('TininhoTest');
  await $(selectors.LoginBtn).click();

  await expect(browser).toHaveUrl('http://localhost/PAP/index.php');
});

Given('I am on the main page', async() =>{
  browser.url('http://localhost/PAP/index.php');
  await browser.maximizeWindow();
});

When('I click in the dropdown button {string}', async(text) =>{
  btnSections = await $(selectors.NavbarNossosBolos);
  await btnSections.click();
});

// When('I click on the {string} cake section', async(text) => {
```

Melhorias futuras

- Segurança
- Notificações em tempo real
- Envio de dados via Whatsapp
- Testes automatizados

Considerações finais

Aprofundei os conhecimentos ao longo do curso

Objetivos cumpridos

Impacto para o futuro

Doces Dias

— cake design —

Olivais, Lisboa

docesdias1@gmail.com

@docesdias.pt

doces dias