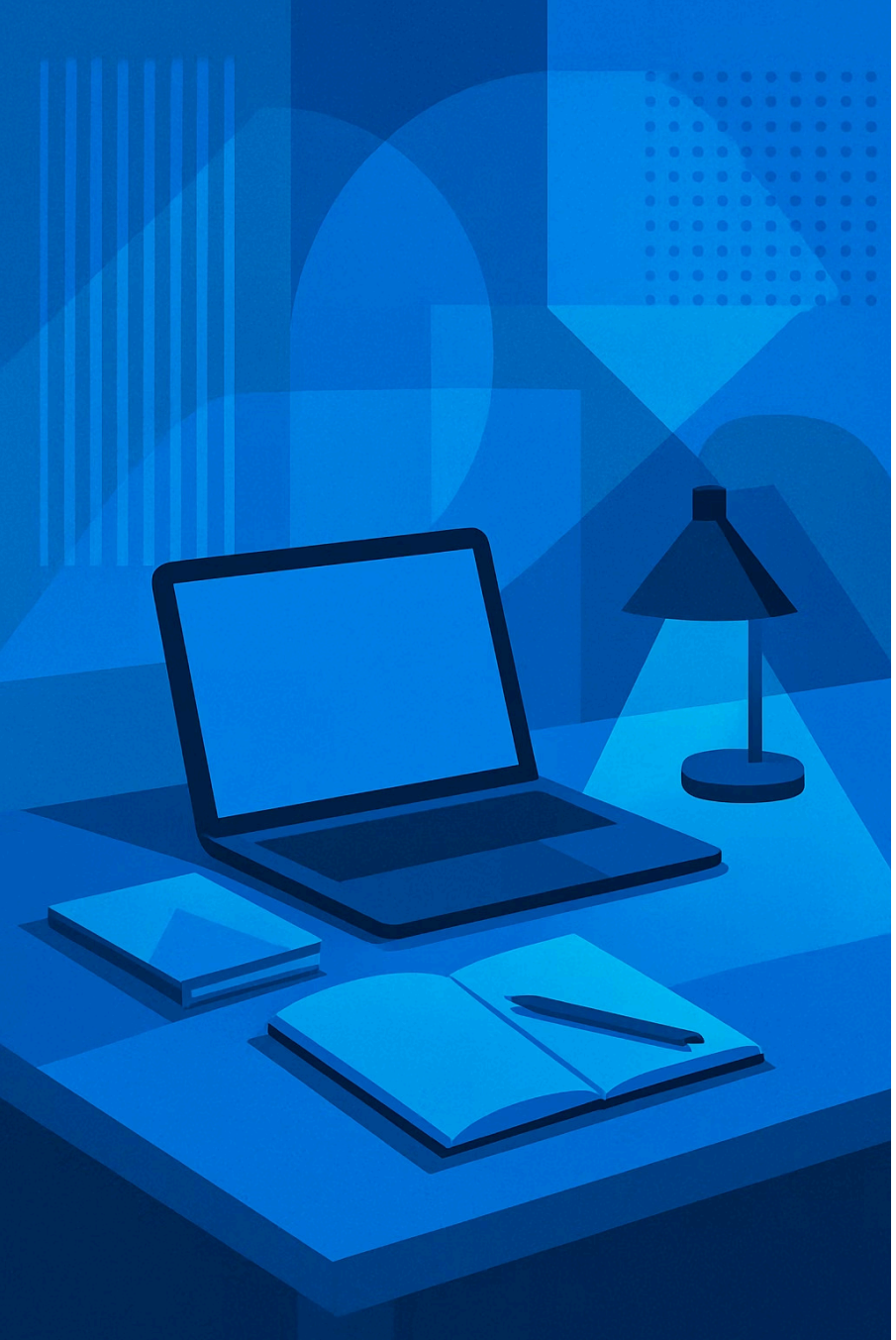

Trabajo Práctico N°2

Gestión Aplicada al Desarrollo de Software

Dos módulos para definir con precisión tu propuesta de valor: quién es tu cliente ideal y cómo diseñar un sistema comercial completo que funcione.

MÓDULO 1 DE 2

Módulo 1 – Hoja de Cliente Ideal

Definí con precisión a quién le vendés

¿Qué es?

Un documento de una sola hoja que describe con exactitud al cliente al que apunta tu producto o servicio.

¿Para qué sirve?

Alinear al equipo, priorizar esfuerzos comerciales y hablar el lenguaje correcto en cada punto de contacto.

Regla de oro

Todo debe entrar en **una sola hoja** y entenderse en menos de un minuto por cualquier persona del equipo.

Segmento / Nicho

El primer bloque de la Hoja de Cliente Ideal define exactamente **con quién estás hablando**. Sin esta claridad, el resto del trabajo carece de dirección.

Tipo de cliente

- ¿Es B2B o B2C?
- ¿Qué industria o vertical?
- ¿Quién toma la decisión de compra?
- ¿Cuál es su rol en la empresa?

Tamaño y escala

- Rango de facturación anual
- Cantidad de empleados
- Número de sucursales u oficinas
- Madurez tecnológica del negocio

Problemas, Objetivos y Situación Actual

Entender el contexto interno del cliente es clave para posicionar bien tu solución. Respondé estas tres dimensiones con honestidad y precisión.

😣 Problemas principales

Qué le duele hoy: procesos manuales, pérdida de tiempo, errores operativos, falta de visibilidad.
Qué está haciendo mal: usando Excel, herramientas desconectadas o sin métricas claras.

🎯 Objetivos

Qué quiere lograr: reducir costos, escalar sin contratar, tomar mejores decisiones.
Resultado esperado: una operación más ágil, predecible y rentable.

🗂️ Situación actual

Cómo trabaja hoy: flujos no documentados, herramientas legacy, equipos descoordinados y procesos que dependen de personas clave.

Disparadores, Objeciones y Nivel de Conciencia

Estos tres elementos determinan **cuándo actúa** tu cliente, **por qué duda**, y **qué tan cerca** está de estar listo para comprar.

Disparadores de compra

- Perdió un cliente importante por fallas operativas
- Está por escalar y el proceso actual no da abasto
- Recibió presión del directorio para digitalizar
- Un competidor adoptó tecnología similar

Objeciones frecuentes

- "No tenemos presupuesto ahora"
- "Ya intentamos algo así y no funcionó"
- "El equipo no va a adoptarlo"
- "No es prioridad este trimestre"

Nivel de conciencia

- **Sin conciencia:** no sabe que tiene el problema
- **Con conciencia del problema:** sabe que duele pero no busca solución
- **Con conciencia de solución:** está evaluando opciones activamente

Todo debe entrar en UNA hoja y entenderse en menos de 1 minuto. Si necesitás más espacio, estás siendo impreciso.

MÓDULO 2 DE 2

Módulo 2 – Funnel de Ventas

Diseñá un sistema comercial completo y operativo

Un funnel de ventas no es un diagrama decorativo: es el **mapa operativo** de cómo un desconocido se convierte en cliente, y luego en promotor. Cada etapa tiene un responsable, un objetivo y una métrica que la valida.

Debe ser operativo: un director comercial debería poder ejecutarlo el lunes siguiente sin necesidad de explicaciones adicionales.

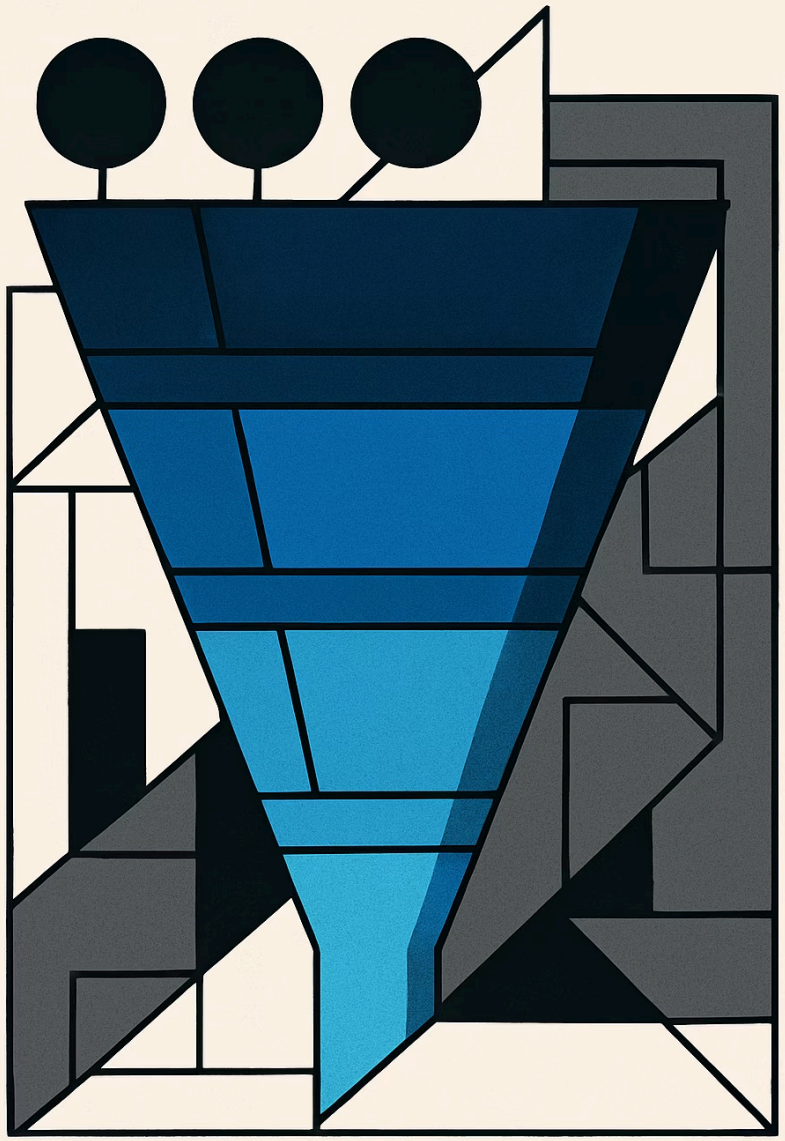

Funnel – Etapas 1 a 3

Parte superior del funnel: atraer, educar y convertir

1. Tráfico

Objetivo: generar visibilidad ante el perfil de cliente ideal.
Artefactos: reels, ads, SEO, referidos.
Responsable: Marketing.
Métrica: alcance e impresiones.

2. Contenido

Objetivo: educar y construir autoridad.
Artefactos: VSL, casos de éxito, newsletters, webinars.
Responsable: Marketing + Producto.
Métrica: leads generados.

3. Ventas

Objetivo: transformar el interés en una decisión de compra.
Artefactos: demo en vivo, propuesta comercial, llamada de cierre.
Responsable: Ventas.
Métrica: tasa de cierre.

Funnel – Etapas 4 a 6

Parte inferior del funnel: entregar, demostrar resultados y crecer

4. Entrega de Servicio

Objetivo: que el cliente adopte y active el producto.
Artefactos: onboarding guiado, kickoff call, documentación.
Responsable: Customer Success.
Métrica: tiempo al primer valor (TTV).

5. Casos de Éxito

Objetivo: que el cliente obtenga el ROI prometido.
Artefactos: review mensual, reporte de impacto, NPS.
Responsable: Customer Success.
Métrica: NPS y retención.

6. Crecimiento

Objetivo: expandir la cuenta y generar referidos.
Artefactos: propuesta de upsell, programa de referidos, casos de éxito.
Responsable: Ventas + CS.
Métrica: NRR y referidos activos.

Vista Completa del Funnel

Criterios de evaluación

- Cada etapa tiene objetivo claro
- Los artefactos son concretos y ejecutables
- Hay un responsable definido por etapa
- La métrica permite medir avance real

Errores comunes a evitar

- Etapas sin responsable o con responsable difuso
- Artefactos genéricos que no aplican al cliente
- Métricas de vanidad (likes, visitas sin conversión)
- Funnels que terminan en la venta, sin post-venta

Checklist de Entrega

Antes de entregar, verificá que tu trabajo cumpla con todos los criterios de ambos módulos.

Módulo 1 – Cliente Ideal

- [ ] Segmento y nicho claramente definidos
- [ ] Problemas reales (no supuestos) documentados
- [ ] Objetivos del cliente expresados en resultados
- [ ] Situación actual descrita con especificidad
- [ ] Al menos 3 disparadores de compra identificados
- [ ] Objeciones anticipadas con respuesta posible
- [ ] Nivel de conciencia del cliente especificado
- [ ] Todo entra en una sola hoja, legible en 1 minuto

Módulo 2 – Funnel de Ventas

- [ ] Las 6 etapas del funnel están presentes
- [ ] Cada etapa tiene un objetivo concreto
- [ ] Los artefactos son específicos y accionables
- [ ] Hay un responsable asignado por etapa
- [ ] Cada etapa tiene una métrica clave definida
- [ ] El funnel incluye post-venta (etapas 5 y 6)
- [ ] Un director comercial podría ejecutarlo hoy
- [ ] El diseño es claro, limpio y sin saturación

Si podés tildar todos los ítems, tu TP está listo para entregar. La claridad y la operatividad son los dos criterios más importantes.