PRAKTIKUM SISTEM OPERASI

MODUL 2

Instalasi Xinu

Oleh:

(Nama Mahasiswa) (NIM)

PROGRAM STUDI S1 REKAYASA PERANGKAT LUNAK

DIREKTORAT KAMPUS PURWOKERTO

UNIVERSITAS TELKOM

2026

JURNAL

1. **Soal 1**

   Buka modul untuk langkah-langkah instalasi xinu. Lalu setting ulang dengan mengikuti aturan berikut

   a. Rename development-system menjadi NIM - development-system

   b. Rename backend menjadi NIM – backend

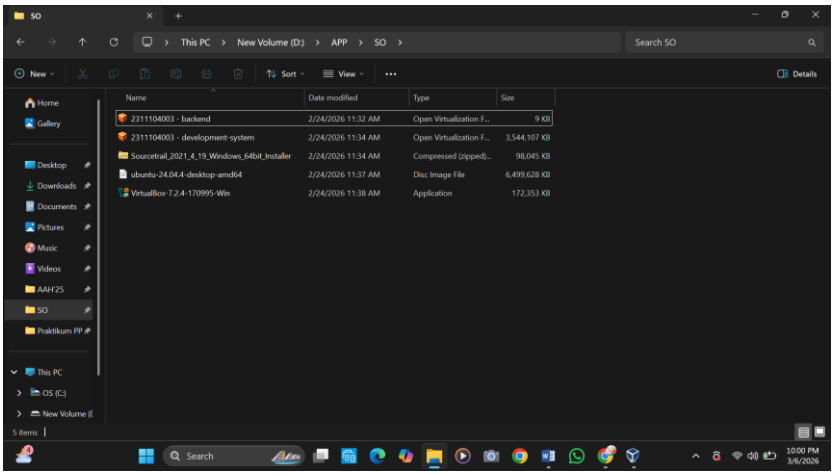

   c. Ganti serial port pada development system dan backend menjadi \\.\pipe\NIM_com

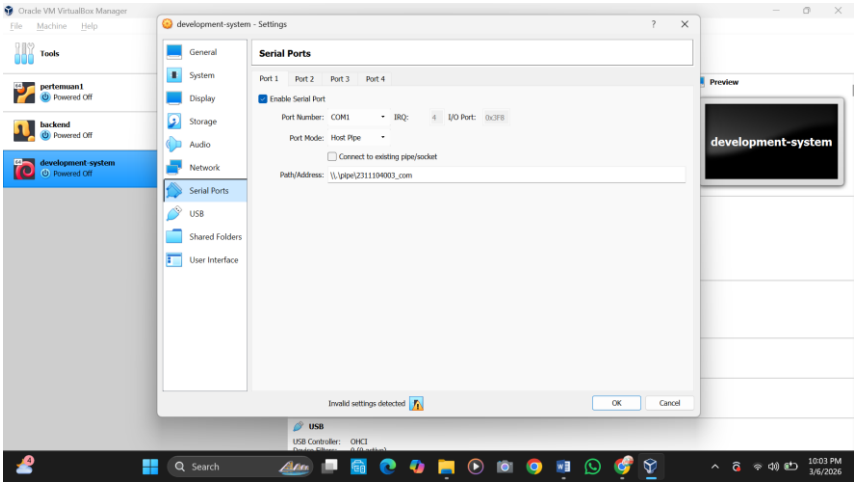

d. Ganti password development system. Ikuti tutorial berikut Tutorial Ubah Password

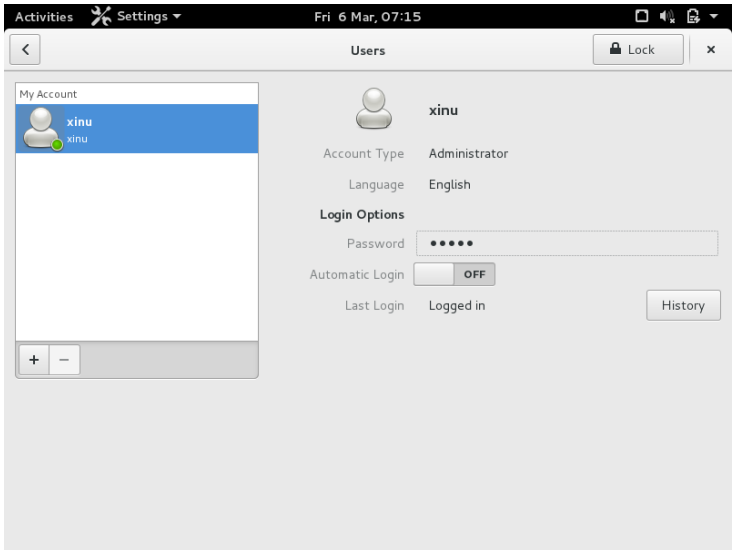

2. Soal 2

Jalankan development-system vm hingga berhasil Tampilam VM development-system jika berjalan dengan benar:

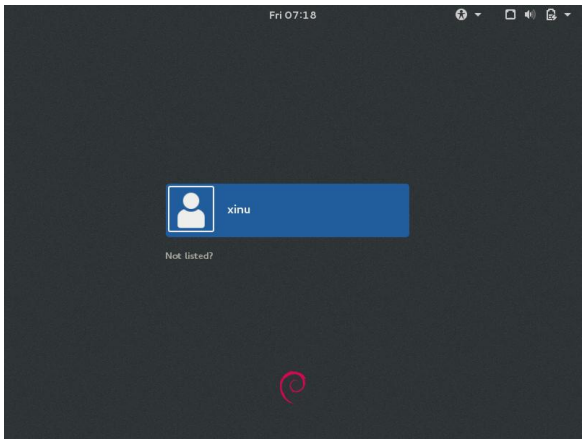

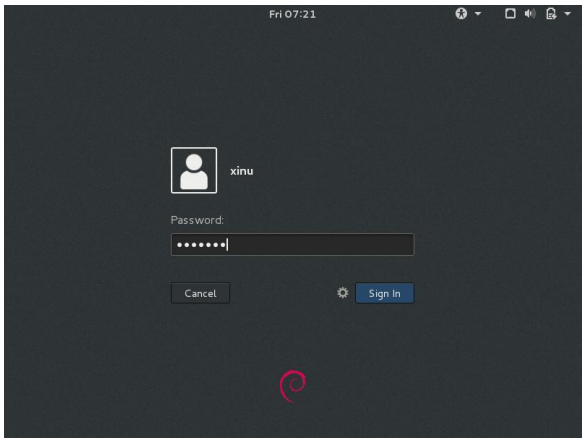

3. Jalankan backend vm hingga berjalan Tampilan backend vm jika berjalan dengan benar:

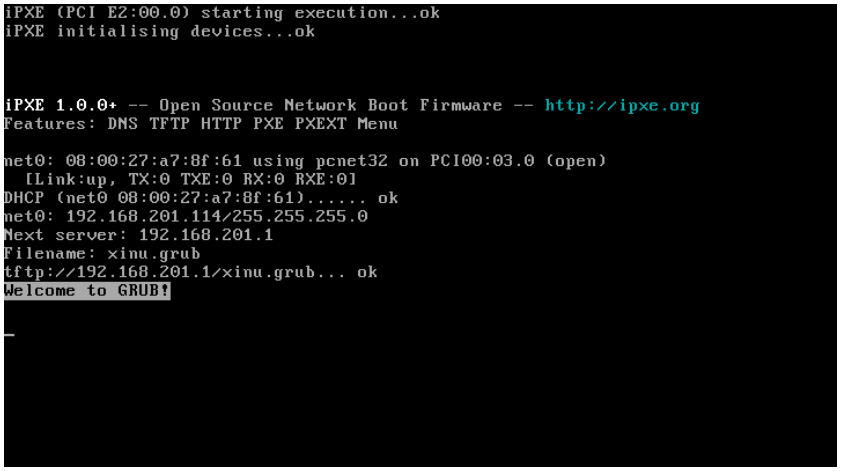

4. Test koneksi Login pada development-system vm dengan klik akun “xinu” kemudian gunakan password yang sudah diganti Pada terminal yang muncul, jalankan perintah $ ping 10.0.3.15 Hasilnya seharusnya akan tampil hasil seperti ini:

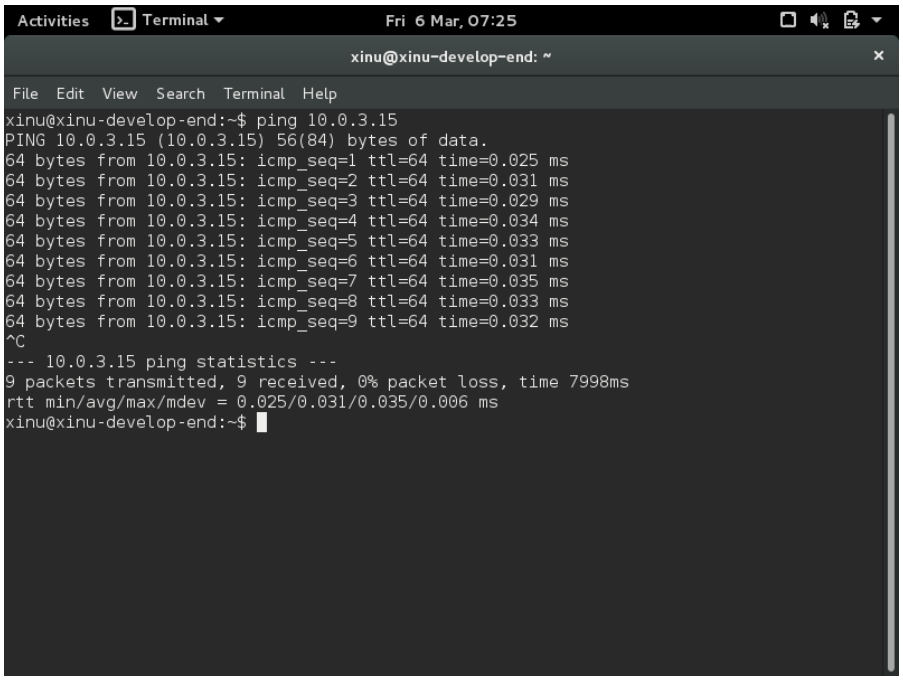

5. Jawablah pertanyaan-pertanyaan berikut ini:

a. Xinu OS digunakan pada sistem embedded? Benar/Salah

Jawab: Benar

b. Sebutkan 2 vm yang digunakan pada lab ini!

Jawab: Build VM dan target VM

c. VM apa yang menghasilkan Xinu Image?

Jawab: Build VM

d. VM apa yang menjalankan OS Xinu?

Jawab: Target VM

e. Sebutkan 2 nama jaringan yang ada pada arsitektur!

Jawab: NAT Network dan Internal Network

f. Pada VM apa DHCP server dan TFTP server berada?

Jawab: Build VM

g. Pada VM apa PXE boot berada?

Jawab: Target VM