INSTALACIÓN DE SQLSERVER EXPRESS

Express es un sistema de administración de datos gratuito, eficaz y confiable que ofrece un almacén de datos completo y confiable para sitios web ligeros y aplicaciones de escritorio.

Se puede descargar desde la página: https://www.microsoft.com/es-es/sql-server/sql-server-downloads, buscar la opción de descarga de SQL Server Express y oprimir Descargar ahora

Después de la descarga, dar doble clic sobre el ejecutable. Se visualizará la siguiente ventana, en la cual se instalará la opción **"Básica"** y la opción **"Personalizado"**.

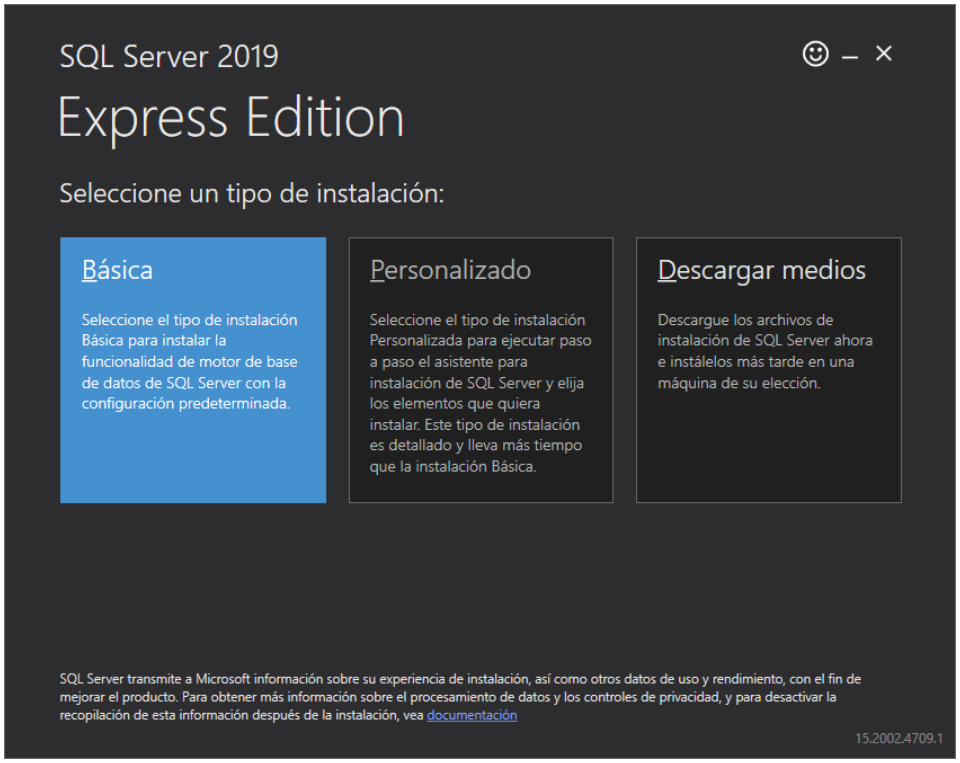

En la siguiente ventana podrá aparecer una advertencia sobre el idioma de la interfaz del usuario dar clic en el botón **“Si”**

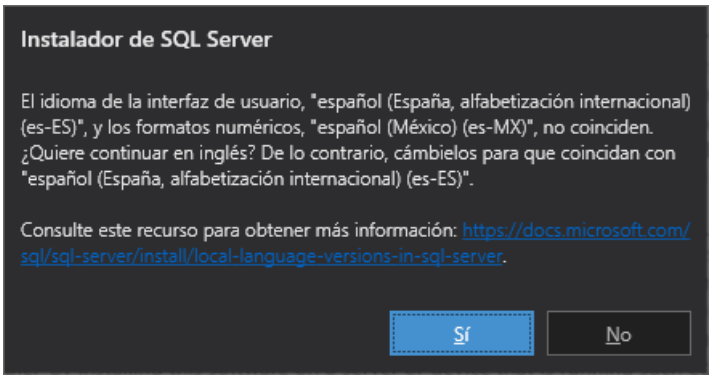

Y clic en el botón **“Aceptar”**

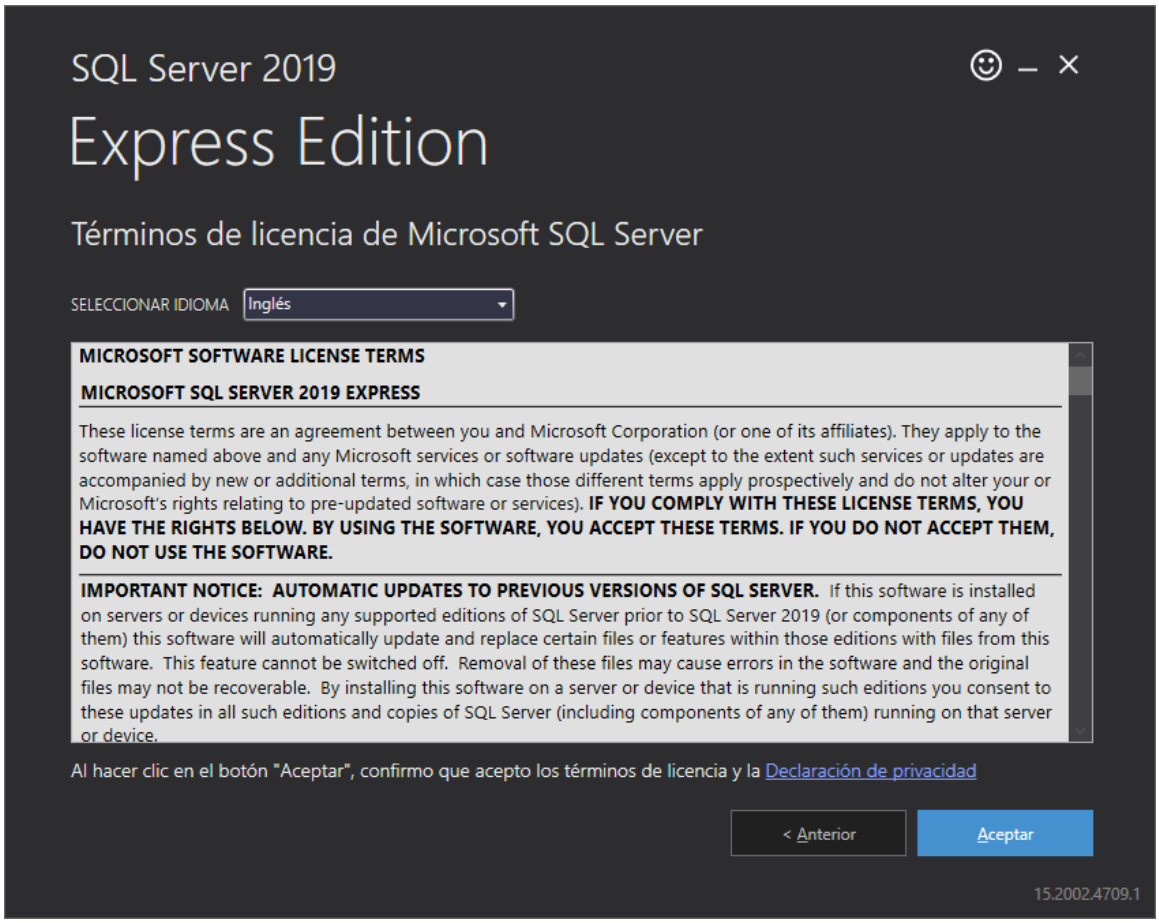

Después pedirá la ubicación para la instalación, dejar la que se muestra y dar clic en el botón **“Instalar”**

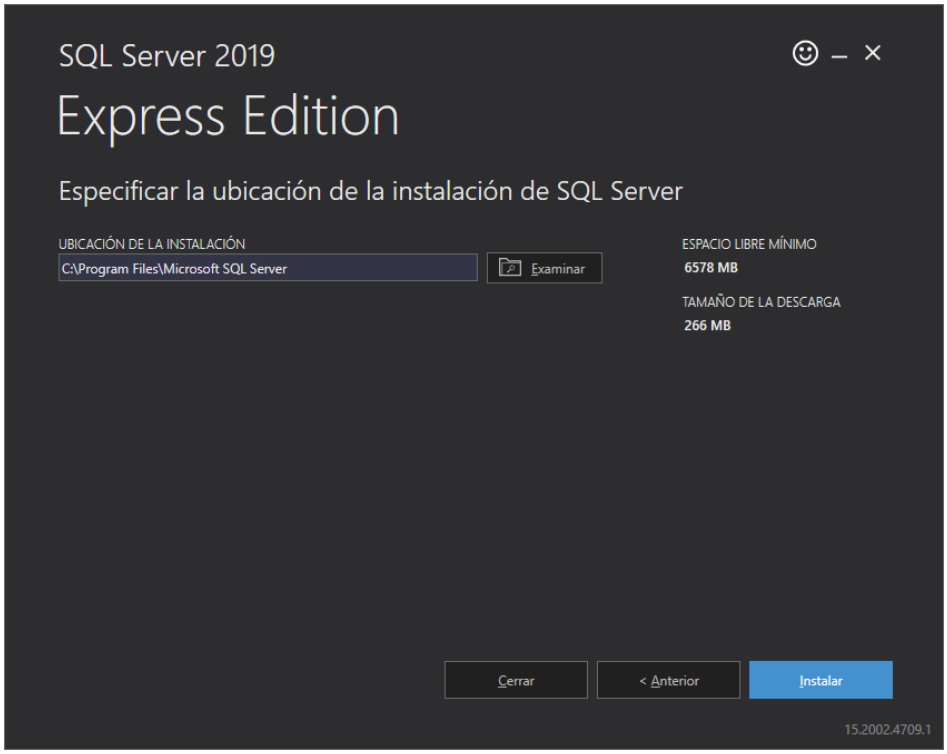

Al terminar la instalación se despliega una ventana con el resumen de esta

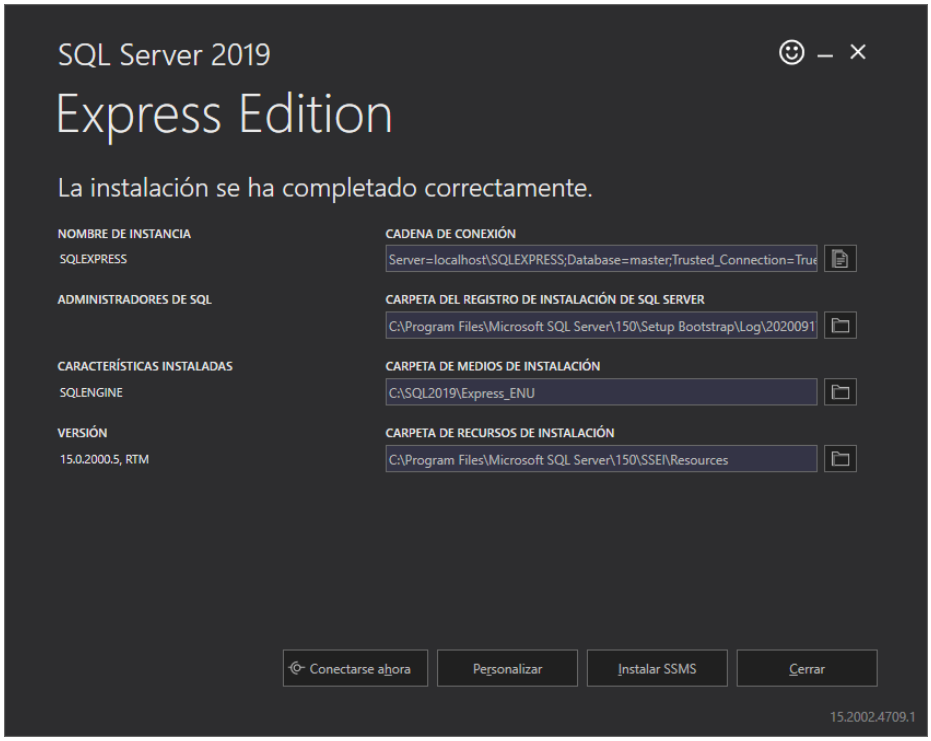

Instalación del cliente, en caso de ser necesario

Al finalizar la instalación del servidor de base de datos SQL Express, nos dará la opción de instalar el cliente, en caso de que no se cuente con el se debe de presionar el botón de Instalar SSMS (**SQL Server Managment Studio**)

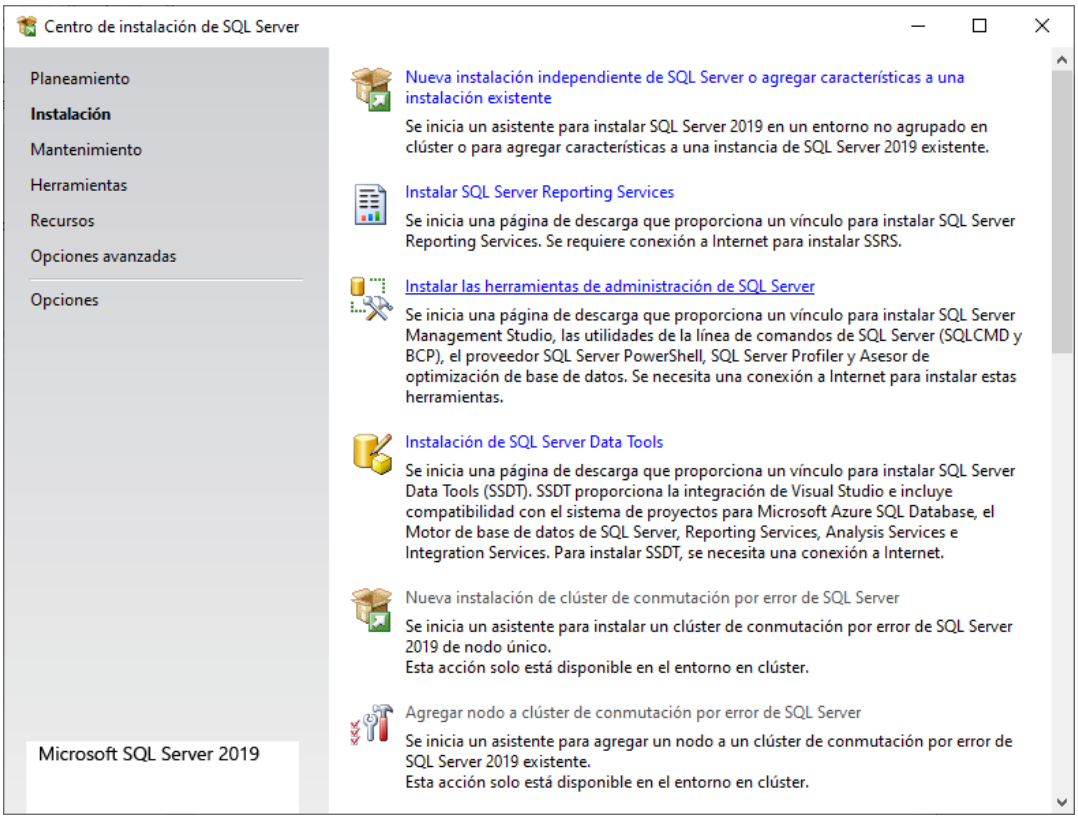

Al dar clic en la opción “Instalar las herramientas de administración de SQL Server”, se abre la página https://docs.microsoft.com/es-es/sql/ssms/download-sql-server-management-studio-ssms?redirectedfrom=MSDN&view=sql-server-ver15 en la que se descargará, en la página dar clic en la opción “Descargar SSMS” o en el archivo ejecutable 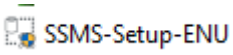

que se encuentra dentro de la carpeta de **Recursos**.

Versión

SQL Server 2019

Filtrar por título

(SSMS)

- Descargar SSMS
- Notas de la versión
- Información general
- Tutoriales
- Conceptos
- Instrucciones
- References
- Recursos

SqlPackage.exe

SQL Server Profiler

SSMS es gratuito.

Descargar SSMS

SSMS 18.3.1 es la versión de disponibilidad general (GA) más reciente de SSMS. Si tiene instalada una versión anterior de disponibilidad general de SSMS 18, se actualizará a la versión 18.3.1 al instalar SSMS 18.3.1. Si tiene instalada una *versión preliminar* anterior de SSMS 18.x, deberá desinstalarla antes de instalar SSMS 18.3.1.

Información de versión

- Número de versión: 18.3.1
- Número de compilación: 15.0.18183.0
- Fecha de publicación: 2 de octubre de 2019

Si tiene comentarios o sugerencias, o quiere informar de alguna incidencia, la mejor manera de contactar con el equipo de SSMS es a través de UserVoice.

Se abrirá lo siguiente:

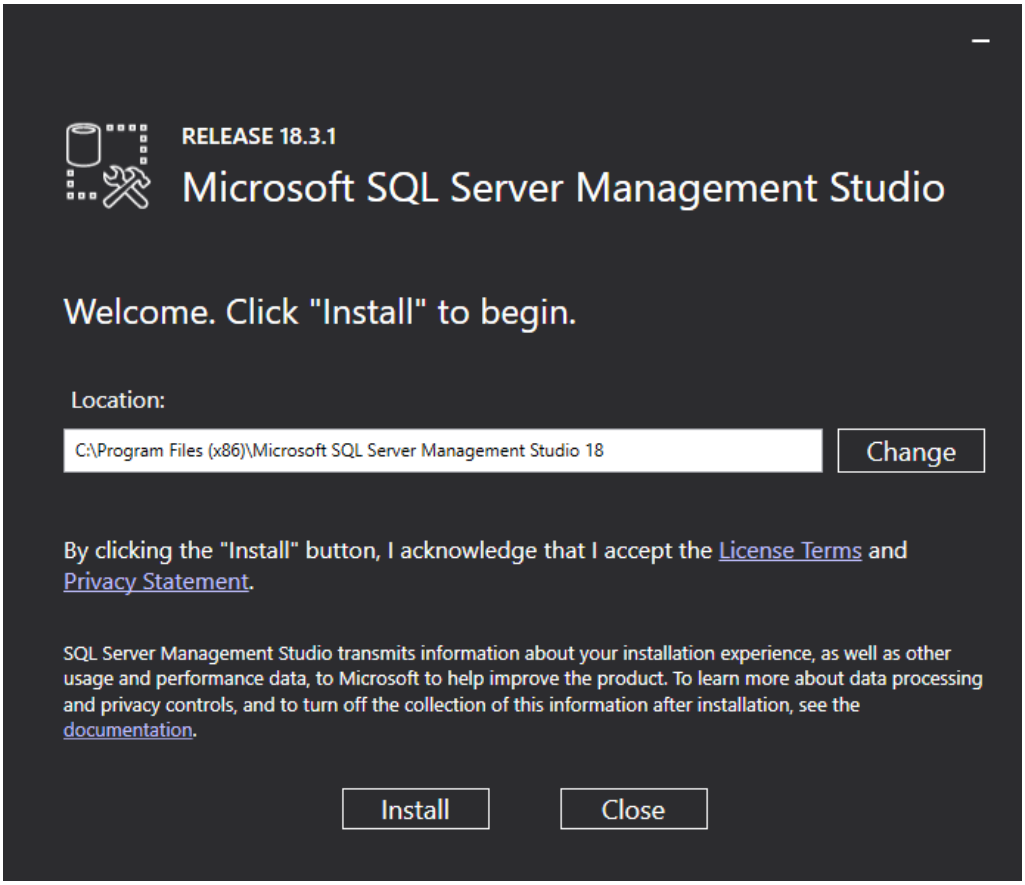

Dar clic en el botón **“Install”.**

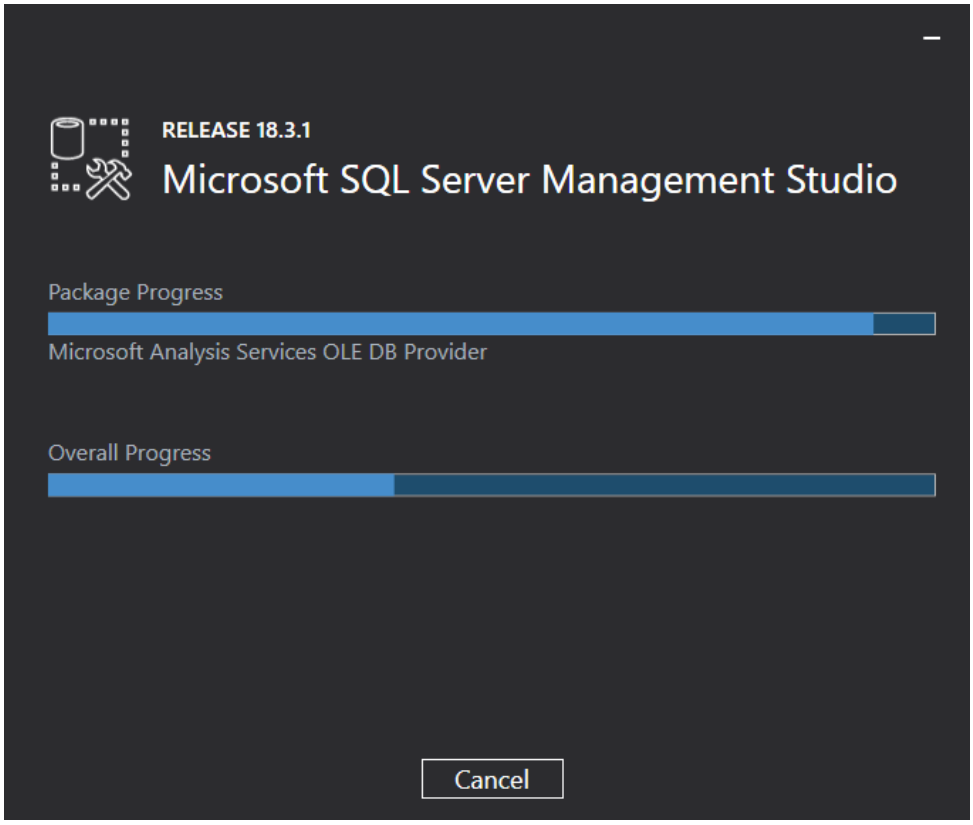

Al terminar la instalación se da clic en el botón **“Close”**.

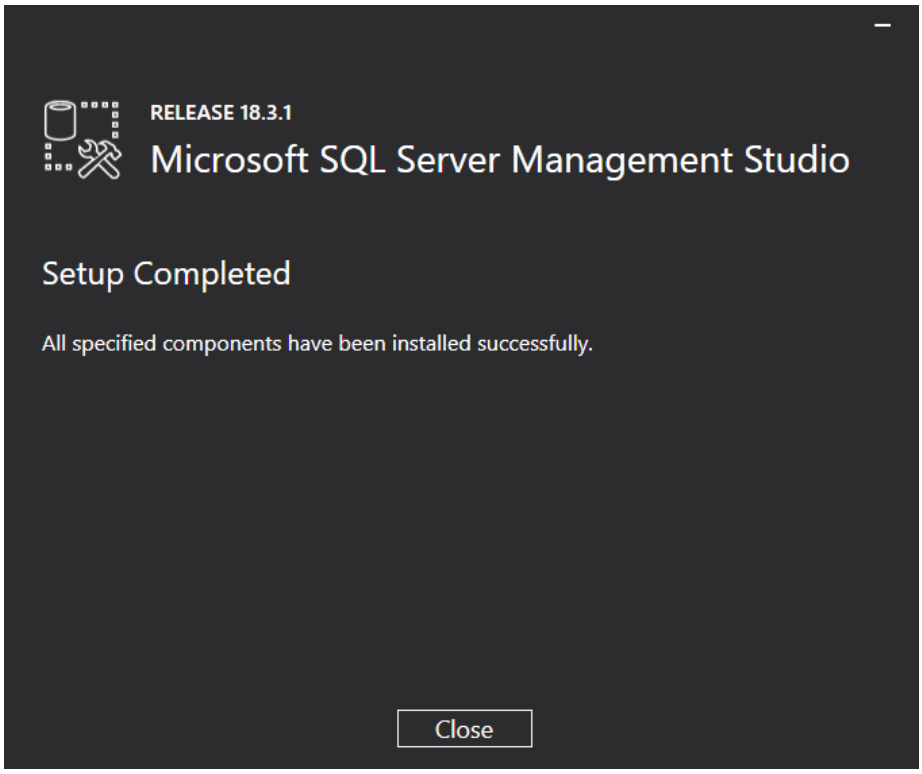

Ahora iremos al botón de **“Windows”** y se busca **“Microsoft SQL Server 2016”** y seleccionamos **“SQL Server Configuration Manager”**

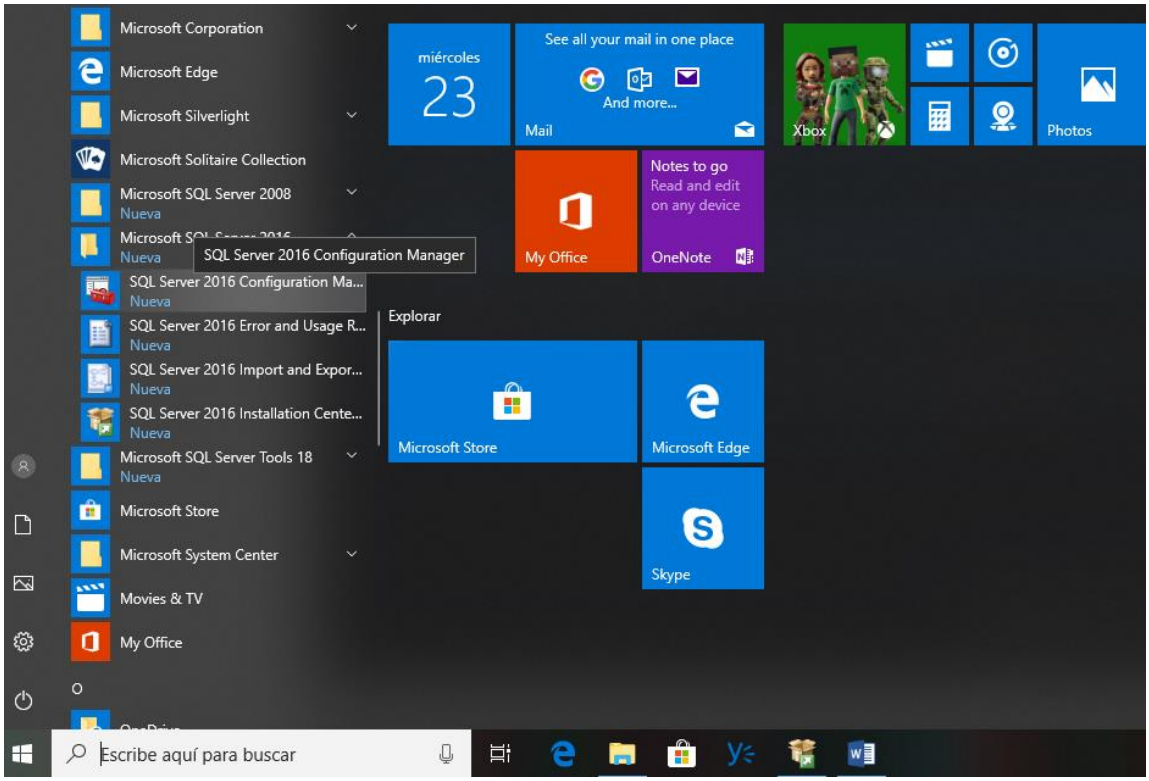

Seleccionamos **“Protocols for SQLEXPRESS”** y despliega varias opciones, se selecciona **“TCP IP”**, dar clic derecho y clic en **“Enabled”**.

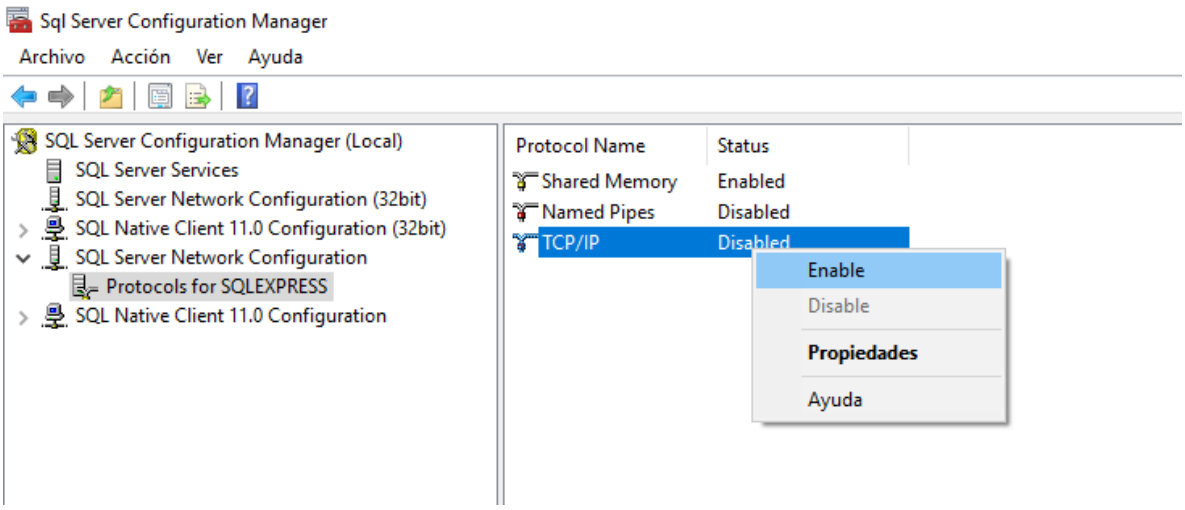

Nuevamente seleccionamos **“Protocols for SQLEXPRESS”** y despliega varias opciones, se selecciona **“TCP IP”**, dar clic derecho y clic en **“Propiedades”**.

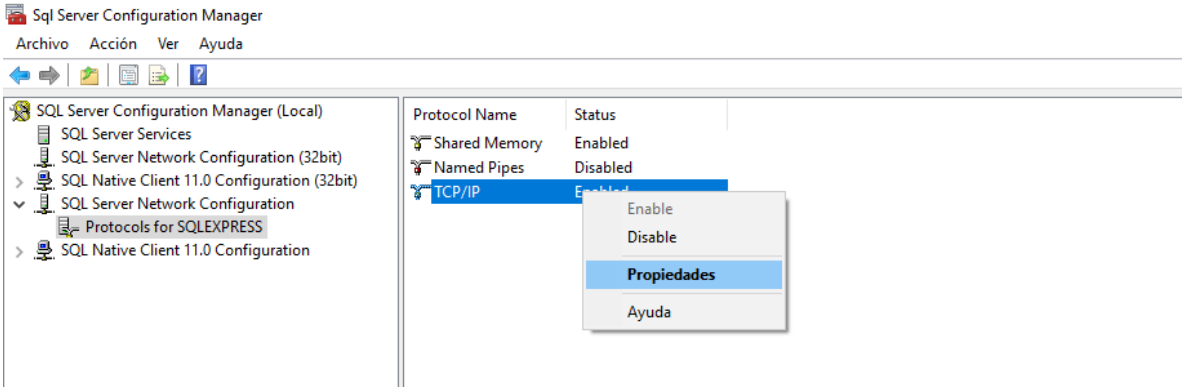

Seleccionar la pestaña “**IP Addresses**”, nos ubicamos en “**IPAll**” y sus opciones quedan:

TCP Dynamic Ports:

TCP Port: 1433

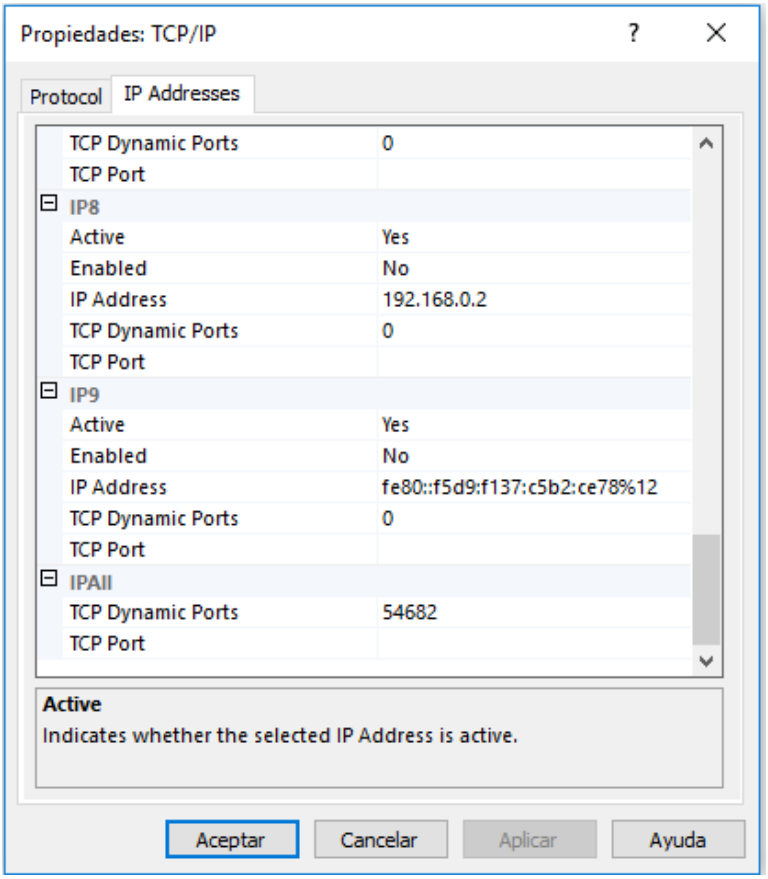

Dar clic sobre el botón “**Aplicar**” y después en el botón “**Aceptar**”.

Seleccionar **“SQL Server Services”**, en las opciones que despliega seleccionamos **“SQL Server (SQLEXPRESS)”**, dar clic derecho y clic en **“Restart”.**

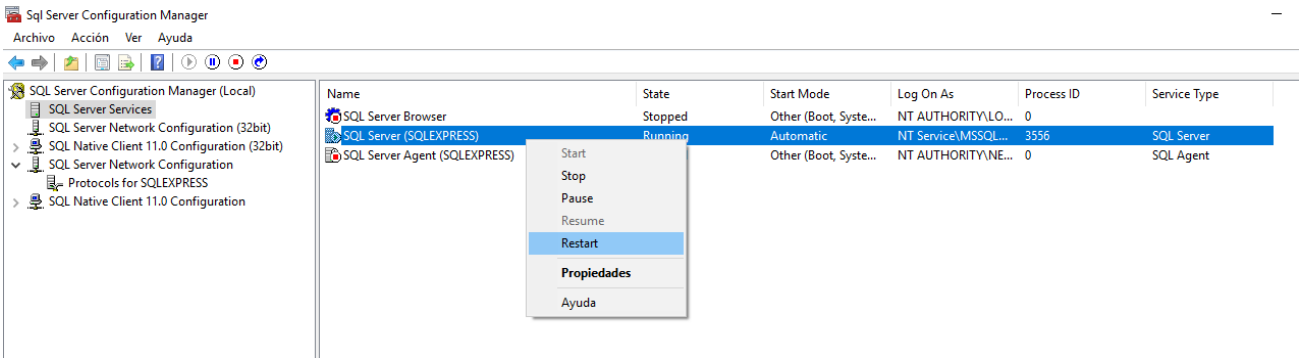
Sql Server Configuration Manager
Archivo Acción Ver Ayuda
SQL Server Configuration Manager (Local)
SQL Server Services
SQL Server Network Configuration (32bit)
SQL Native Client 11.0 Configuration (32bit)
SQL Server Network Configuration
Protocols for SQLEXPRESS
SQL Native Client 11.0 Configuration
Name State Start Mode Log On As Process ID Service Type
SQL Server Browser Stopped Other (Boot, Syste... NT AUTHORITY\LO... 0
SQL Server (SQLEXPRESS) Running Automatic NT Service\MSSQL... 3556 SQL Server
SQL Server Agent (SQLEXPRESS) Other (Boot, Syste... NT AUTHORITY\NE... 0 SQL Agent
Start
Stop
Pause
Resume
Restart
Propiedades
Ayuda