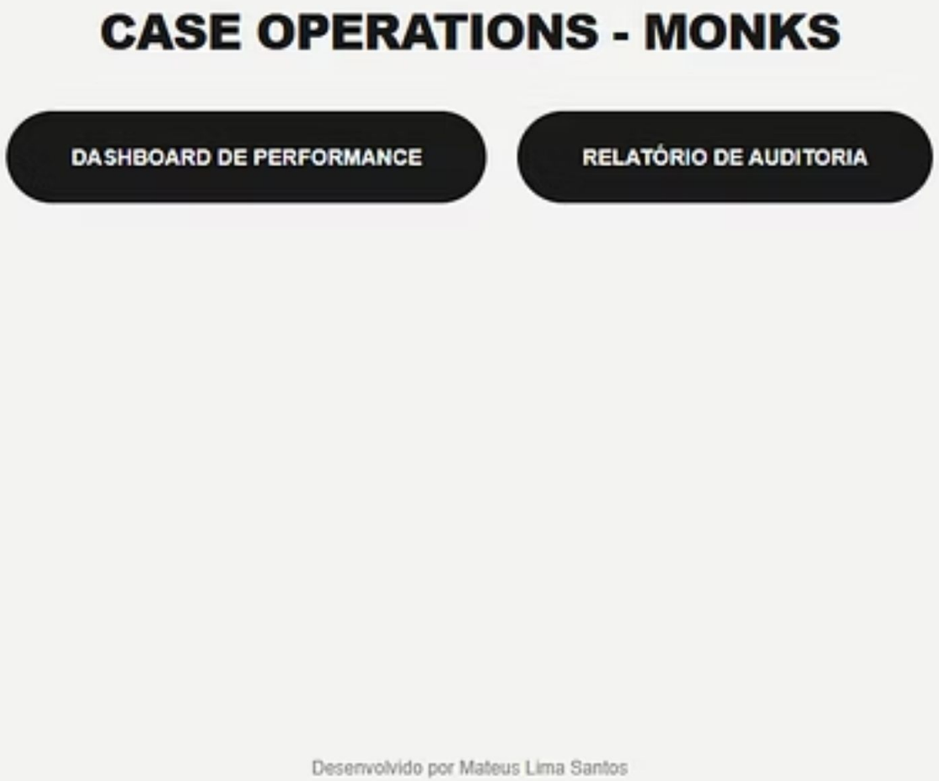

Case Operations: Estratégia de Dados e Performance Comercial

Auditoria de Pipeline, Automação de Processos e Insights Estratégicos

Apresentado por: Mateus Lima Santos

Acesso ao Projeto

mateuslima909.github.io

Operations Case | .Monk

Visualize o projeto completo em modo interativo com relatórios dinâmicos e dashboards acessível em tempo real.

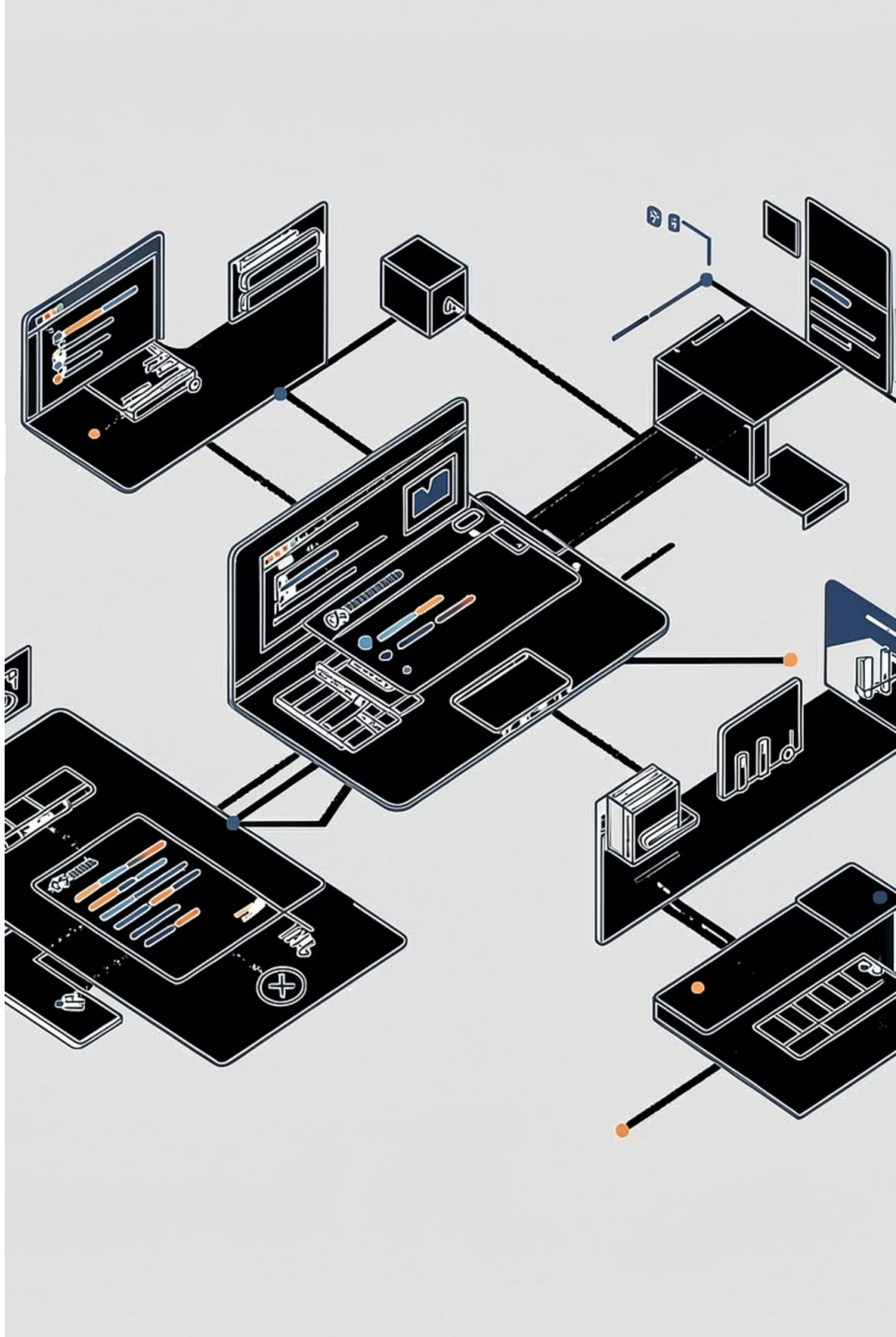

O Desafio: Dados Corrompidos Comprometem Decisões

Divergências Financeiras

Arquivo 'opps_corrupted.xlsx' apresentava valores de Amount inconsistentes com a soma real dos produtos em cada oportunidade.

Sem Padronização

10% da base tinha estágios e cidades fora do padrão da empresa, dificultando análise comparativa.

Risco de Negócio

Previsões de receita (forecast) erradas e decisões estratégicas baseadas em dados inconsistentes.

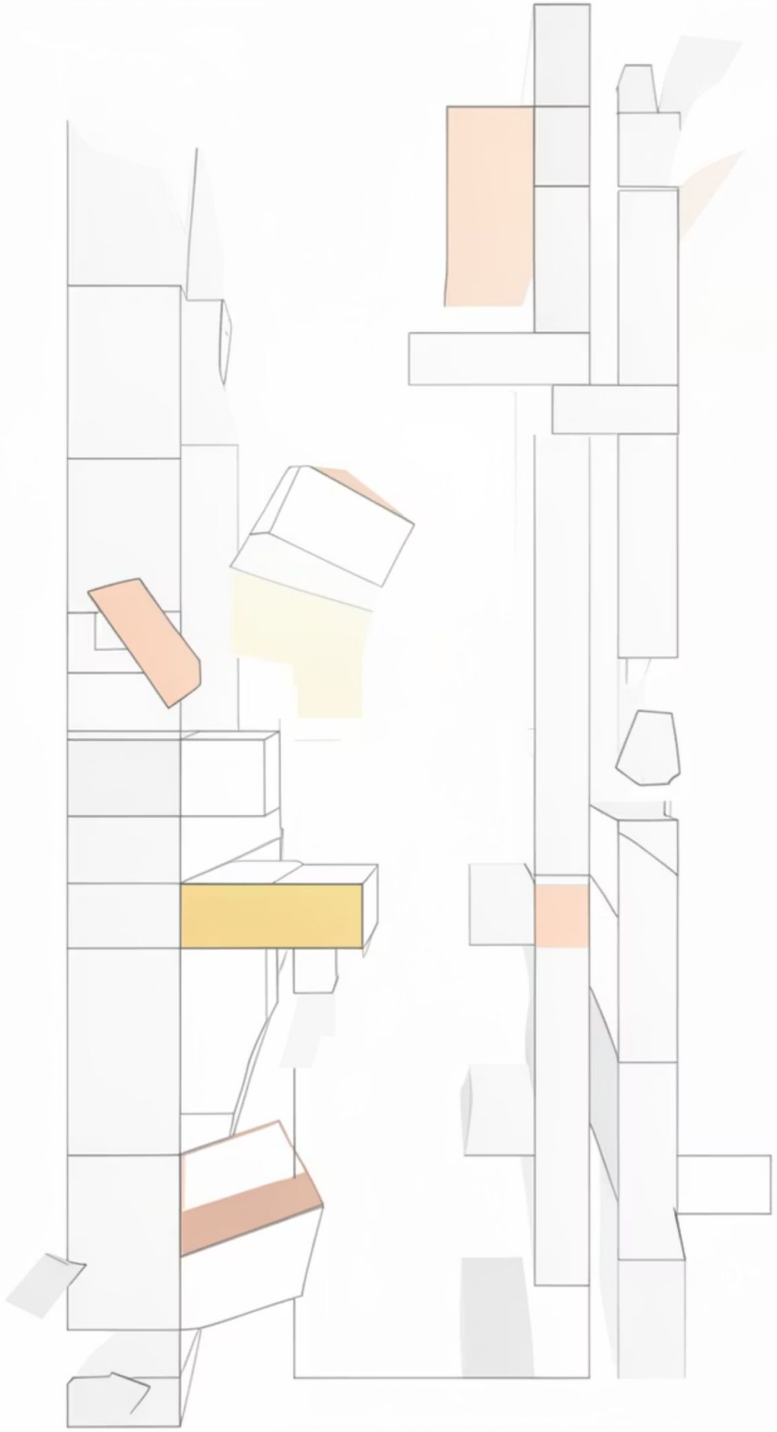

Automação Python: Pipeline de Qualidade

Processo Completo

Pipeline em Python automatizou limpeza, normalização e auditoria de dados, alcançando **93.5%** de Score de Qualidade.

Recálculo Inteligente

Algoritmo desenvolvido para corrigir valor real das oportunidades com base em itens de linha.

Taxonomia Unificada

Padronização de 15 fontes de lead em 5 categorias estratégicas: Referral, Inbound, Outbound, Event e CS.

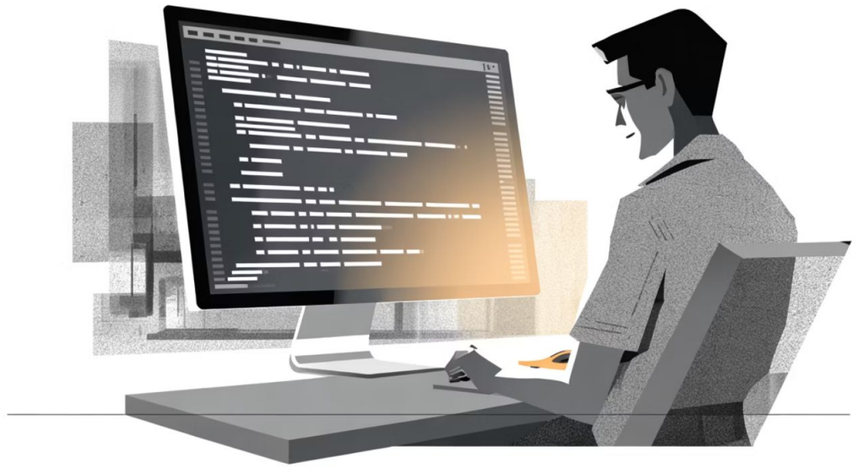

Relatório de Auditoria: Transparência Total

93.5%

Score de Qualidade

Integridade alcançada na base final após auditoria

15

Fontes Padronizadas

Categorias estratégicas consolidadas

10%

Dados Corrigidos

Base inicial com inconsistências

Relatório visual criado para que o time de vendas identifique e corrija erros no CRM de forma rápida, implementando cultura de dados com camada de auditoria antes da análise de performance.

Insights Estratégicos: Performance do Pipeline

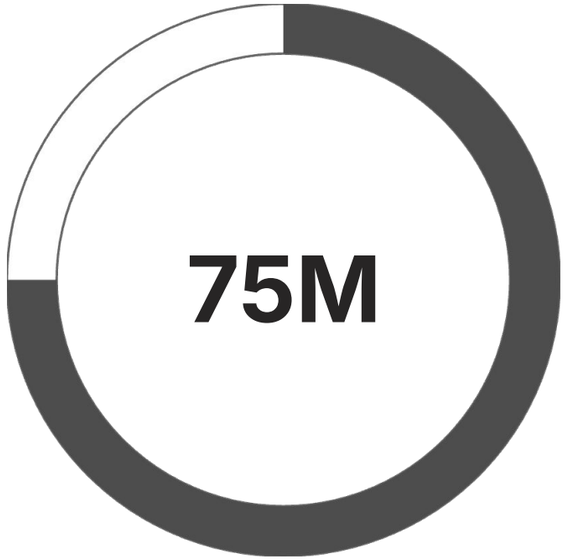

Volume de Pipeline

Oportunidades em aberto

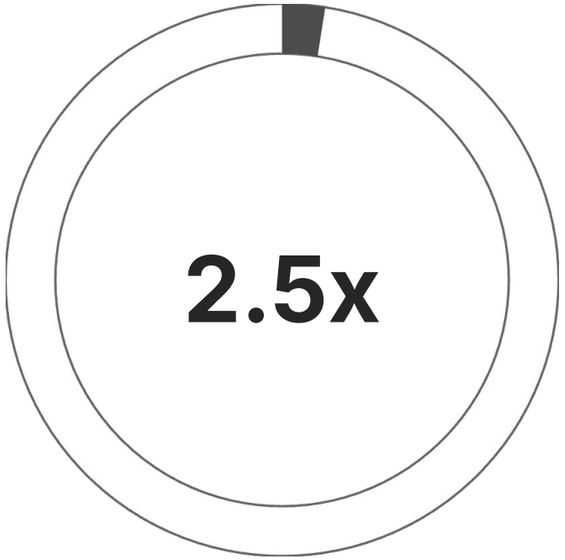

ROI Estimado

Retorno sobre investimento

Canal Líder

Referral identificado como fonte mais saudável para o negócio com maior taxa de conversão.

Funil Estrangulado

Distribuição de deals por estágio revela onde o processo de vendas está travado.

Roadmap de Escalabilidade

Próximos Passos para Implementação Imediata

Integração Real-time

Conexão via API com Salesforce/Hubspot para limpeza automática no momento da inserção de dados.

Análise Preditiva

Machine Learning para calcular probabilidade de fechamento de cada deal (Sales Propensity Score).

Alertas Automáticos

Notificações via Slack para o time de Ops quando dado for inserido errado no CRM.

Conclusão: Impacto em Operations

Integridade como Base

A qualidade dos dados é o alicerce para qualquer decisão estratégica. Com este projeto, o dashboard se torna uma ferramenta de precisão.

Eficiência Operacional

Automação reduz tempo de tratamento de dados de horas para segundos, permitindo foco em estratégia, não em limpeza manual.

Cultura Orientada a Dados

Ecossistema (Pipeline + Auditoria + Dashboard) cria ciclo de melhoria contínua entre Vendas e Operações.

Transformando dados corrompidos em inteligência comercial acionável, obrigado!