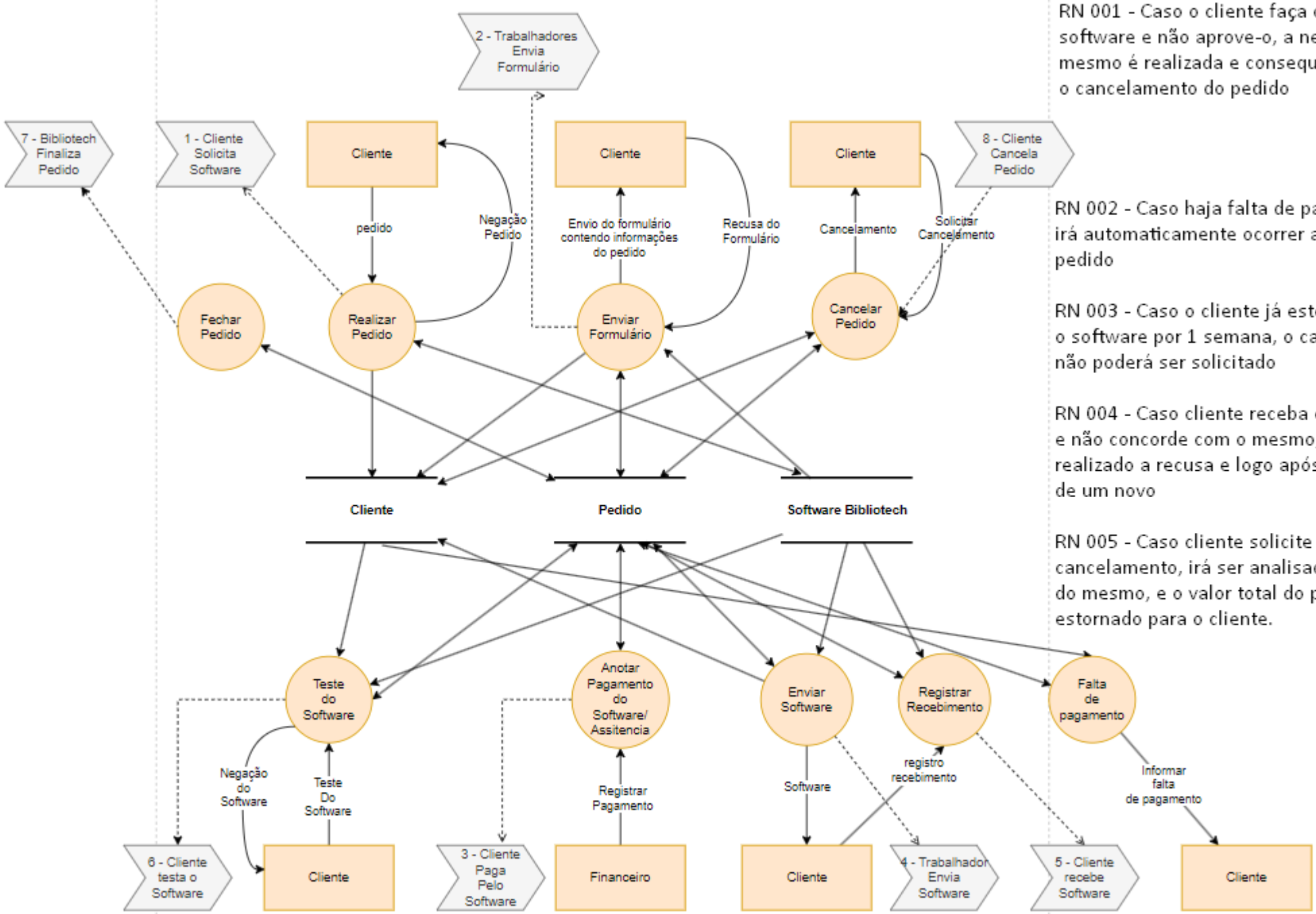

RN 001 - Caso o cliente faça o teste do software e não aprove-o, a negação do mesmo é realizada e consequentemente o cancelamento do pedido

RN 002 - Caso haja falta de pagamento irá automaticamente ocorrer a recusa do pedido

RN 003 - Caso o cliente já esteja usando o software por 1 semana, o cancelamento não poderá ser solicitado

RN 004 - Caso cliente receba o formulario e não concorde com o mesmo, será realizado a recusa e logo após a criação de um novo

RN 005 - Caso cliente solicite o cancelamento, irá ser analisado o motivo do mesmo, e o valor total do pedido será estornado para o cliente.