Exercício Proposto 1 – Fixação

- **Nível**: Fácil.

- **Enunciado**: Receba um número inteiro e exiba se ele é Positivo ou Negativo (considere zero como positivo).

Resolução - Exercício Proposto 1 (Fluxograma)

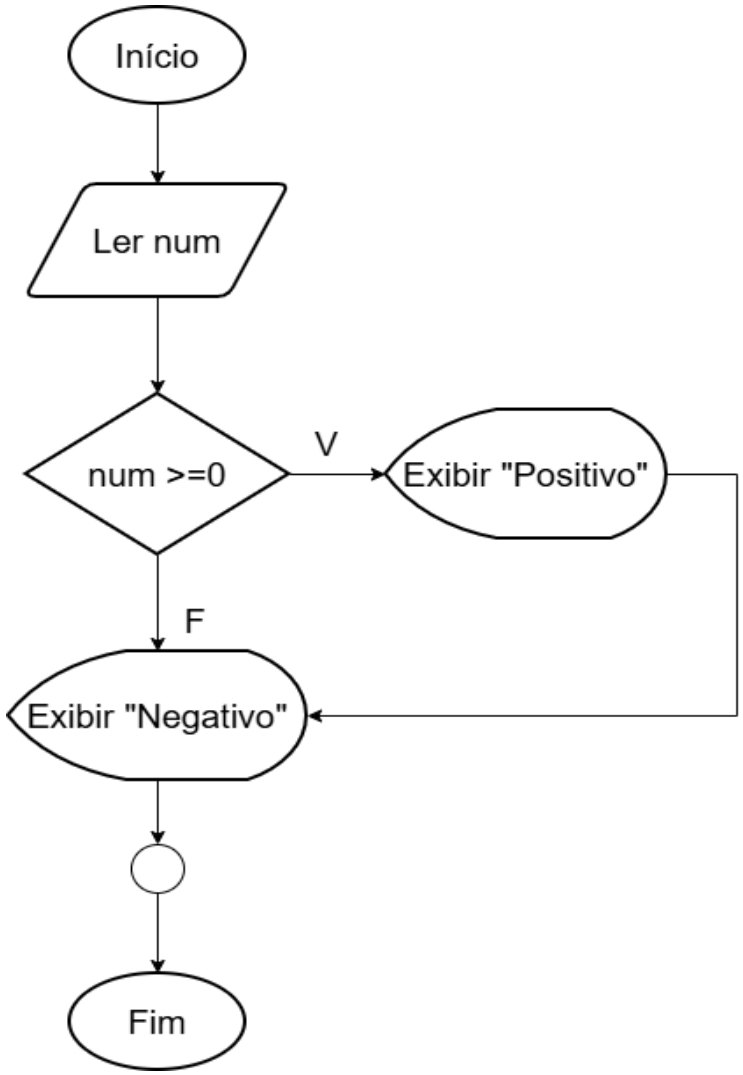

Resolução - Exercício Proposto 1 (Código)

```java
import java.util.Scanner;

public class PositivoNegativo {
    public static void main(String[] args) {
        Scanner scanner = new Scanner(System.in);

        System.out.print(s: "Insira um número: ");
        double num = scanner.nextDouble();

        if(num >= 0)
            System.out.println(x: "Positivo");
        else
            System.out.println(x: "Negativo");

        scanner.close();
    }
}
```

Exercício Proposto 2 – Fixação

- **Nível**: Fácil.

- **Enunciado**: Receba a idade de um nadador e imprima "Categoria Adulta" se ele tiver 18 anos ou mais.

Resolução - Exercício Proposto 2 (Fluxograma)

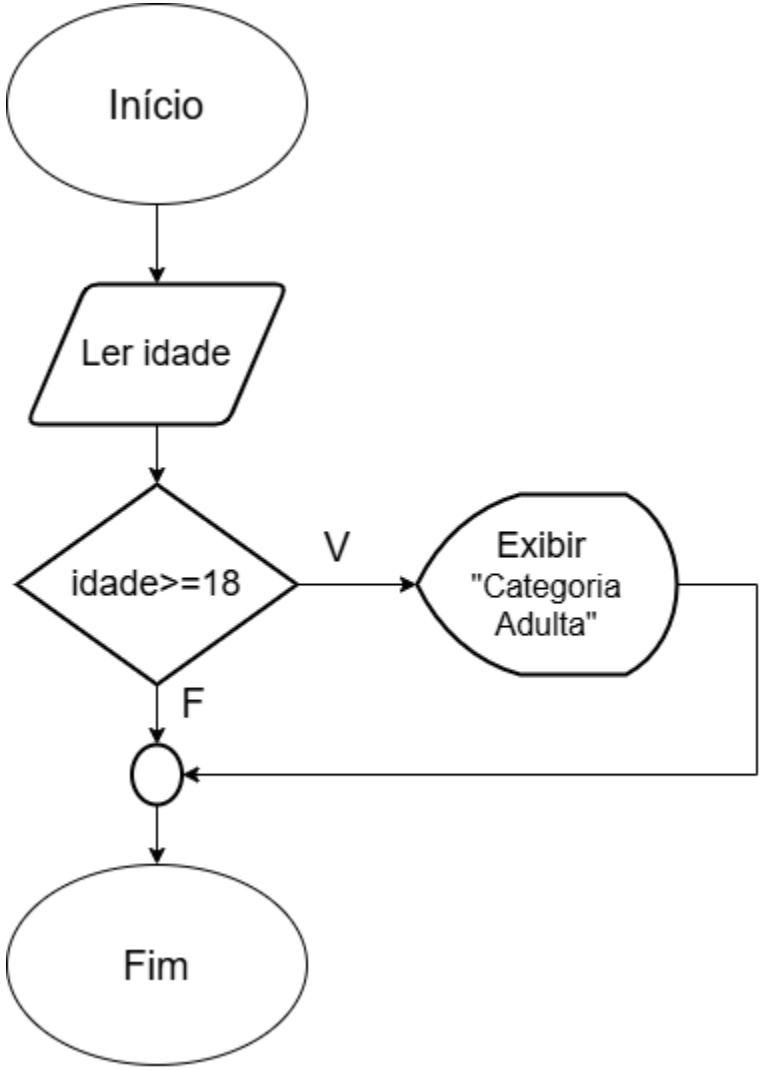

Resolução - Exercício Proposto 2 (Código)

```java
import java.util.Scanner;

public class Categoria{
    public static void main(String[] args) {
        Scanner scanner = new Scanner(System.in);

        System.out.print(s: "Insira sua idade: ");
        int idade = scanner.nextInt();

        if(idade >= 18)
            System.out.println(x: "Categoria Adulta");

        scanner.close();
    }
}
```

Exercício Proposto 3 – Lógica

- **Nível**: Médio.

- **Enunciado**: Receba duas notas, calcule a média aritmética entre as notas e imprima o resultado:

"Aprovado" (média >= 6.0); ou "Exame" (média < 6.0).

- **Obs.**: Utilize if-else.

Resolução - Exercício Proposto 3 (Fluxograma)

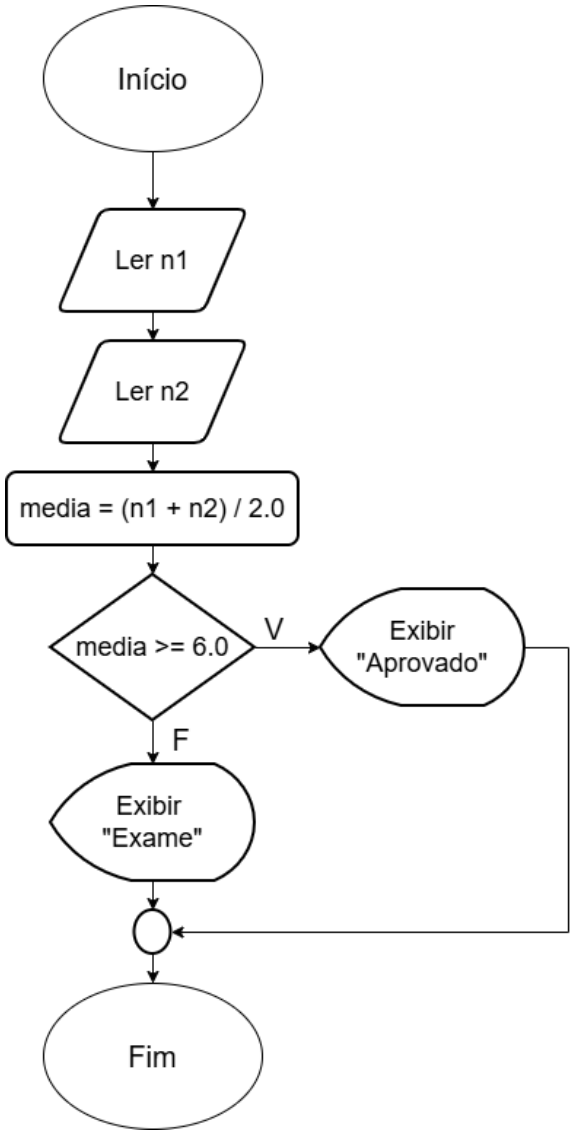

Resolução - Exercício Proposto 3 (Código)

```java
import java.util.Scanner;

public class Media {
    public static void main(String[] args) {
        Scanner scanner = new Scanner(System.in);

        System.out.print(s: "Insira sua primeira nota: ");
        double n1 = scanner.nextDouble();

        System.out.print(s: "Insira sua segunda nota: ");
        double n2 = scanner.nextDouble();

        double media = (n1 + n2) / 2.0;

        if (media >= 6.0)
            System.out.println(x: "Aprovado");
        else
            System.out.println(x: "Exame");

        scanner.close();
    }
}
```

Exercício Proposto 4 – Lógica

- **Nível**: Médio.

- **Enunciado**: Receba duas notas, calcule a média aritmética entre as notas e imprima o resultado:

"Aprovado" (média >= 6.0); ou "Exame" (média < 6.0).

- **Obs.**: Não utilize else.

Resolução - Exercício Proposto 4 (Fluxograma)

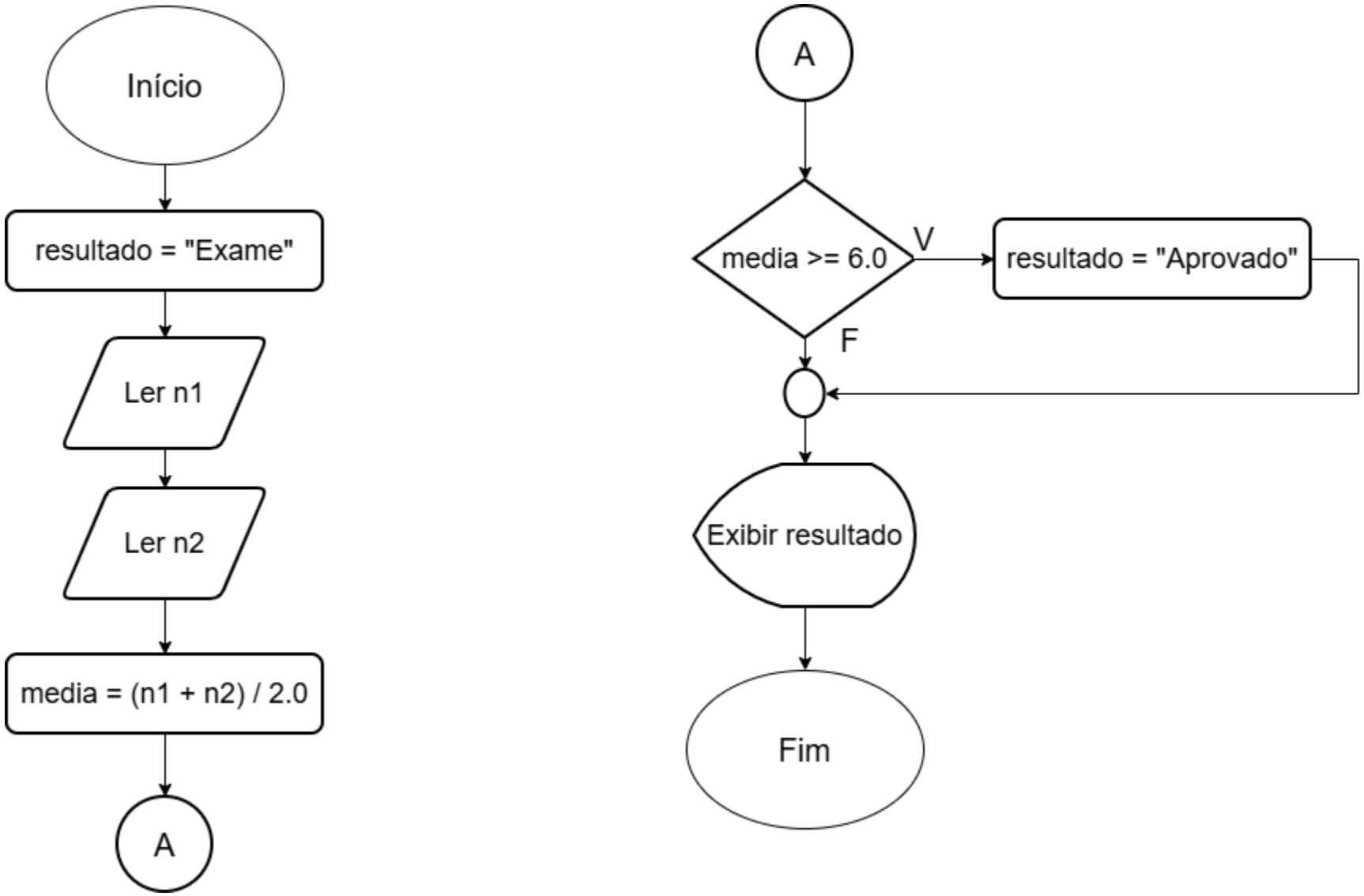

Resolução - Exercício Proposto 4 (Código)

```java
import java.util.Scanner;

public class MediaSemElse {

    public static void main(String[] args) {
        Scanner scanner = new Scanner(System.in);

        String resultado = "Exame";

        System.out.print(s: "Insira sua primeira nota: ");
        double n1 = scanner.nextDouble();

        System.out.print(s: "Insira sua segunda nota: ");
        double n2 = scanner.nextDouble();

        double media = (n1 + n2) / 2.0;

        if (media >= 6.0)
            resultado = "Aprovado";

        System.out.println(resultado);

        scanner.close();
    }
}
```

Exercício Proposto 5 – Lógica

- **Nível**: Médio.

- **Enunciado**: Receba um número e informe se ele é múltiplo de 5 e múltiplo de 3 ao mesmo tempo.

Resolução - Exercício Proposto 5 (Fluxograma)

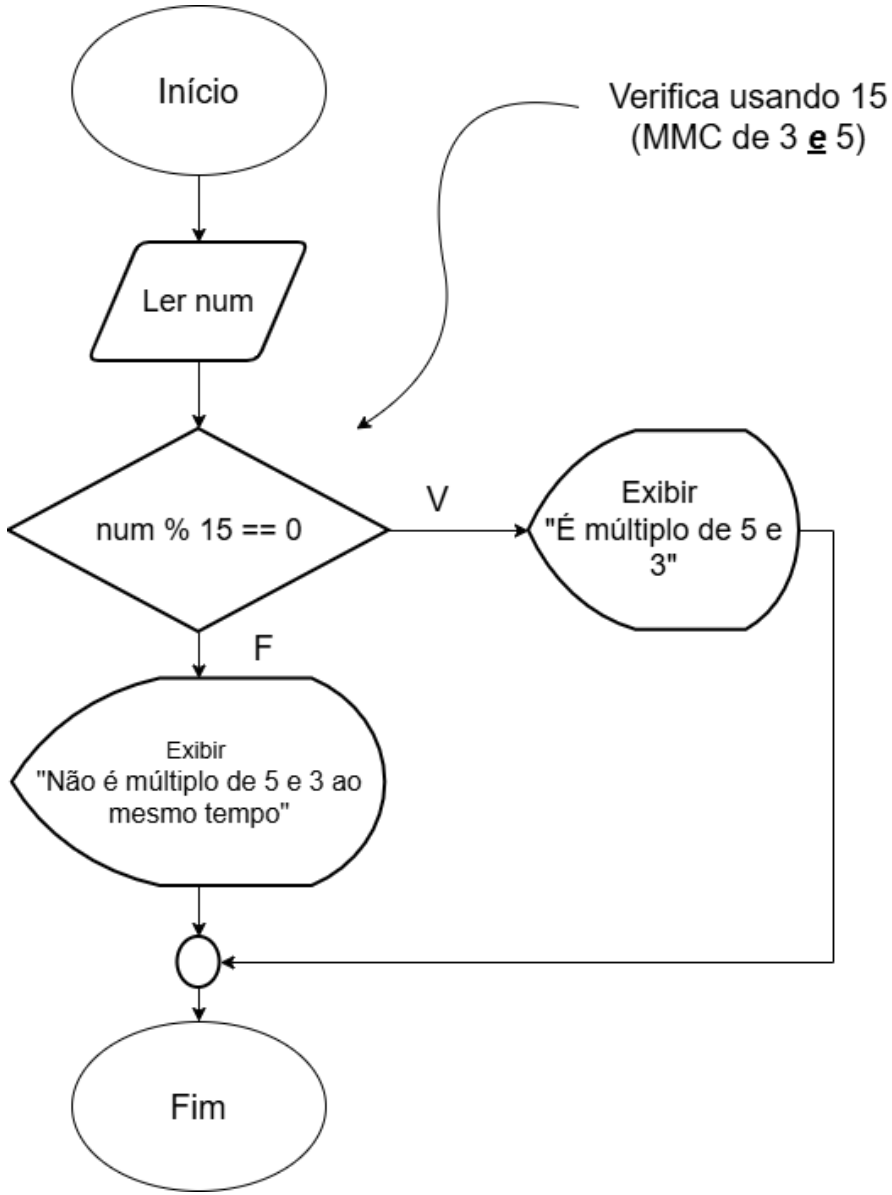

Resolução - Exercício Proposto 5 (Código)

```java
import java.util.Scanner;

public class Multiplo {
    public static void main(String[] args) {
        Scanner scanner = new Scanner(System.in);

        System.out.print(s: "Insira um número: ");
        double num = scanner.nextDouble();

        if (num % 15 == 0)
            System.out.println(x: "É múltiplo de 3 e 5");
        else
            System.out.println(x: "Não é múltiplo de 3 e 5 ao mesmo tempo");

        scanner.close();
    }
}
```

Exercício Proposto 6 – Desafio

- **Nível**: Difícil.

- **Enunciado**: Leia o ano de nascimento de uma pessoa e o ano atual. Informe se ela já tem idade para votar (16 anos ou mais) e se possui idade para dirigir (18 anos ou mais).

Resolução - Exercício Proposto 6 (Fluxograma)

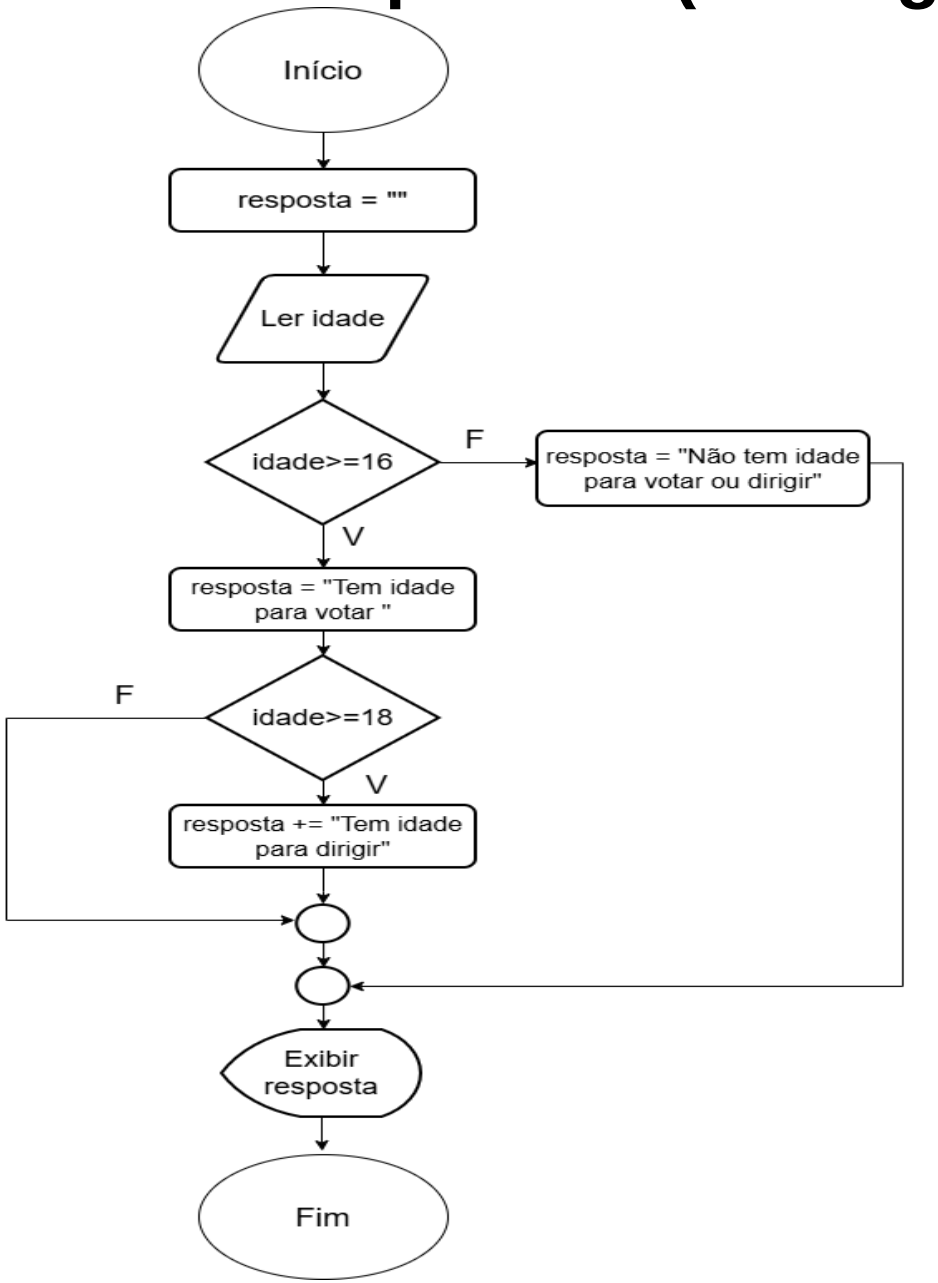

Resolução - Exercício Proposto 6 (Código)

```java
import java.util.Scanner;

public class VotarDirigir {
    public static void main(String[] args) {
        Scanner scanner = new Scanner(System.in);
        String resposta = "";

        System.out.print(s: "Insira sua idade: ");
        int idade = scanner.nextInt();

        if(idade >= 16){
            resposta = "Tem idade para votar";
            if(idade >= 18){
                resposta+= " Tem idade para dirigir";
            }
        }
        else{
            resposta = "Não tem idade pra votar, nem para dirigir";
        }

        System.out.println(resposta);

        scanner.close();
    }
}
```

Exercício Proposto 7 – Desafio

- **Nível**: Difícil.

- **Enunciado**: Receba três valores (A, B, C) e verifique se eles podem formar um triângulo (A soma de dois lados deve ser sempre maior que o terceiro).

Resolução - Exercício Proposto 7 (Fluxograma)

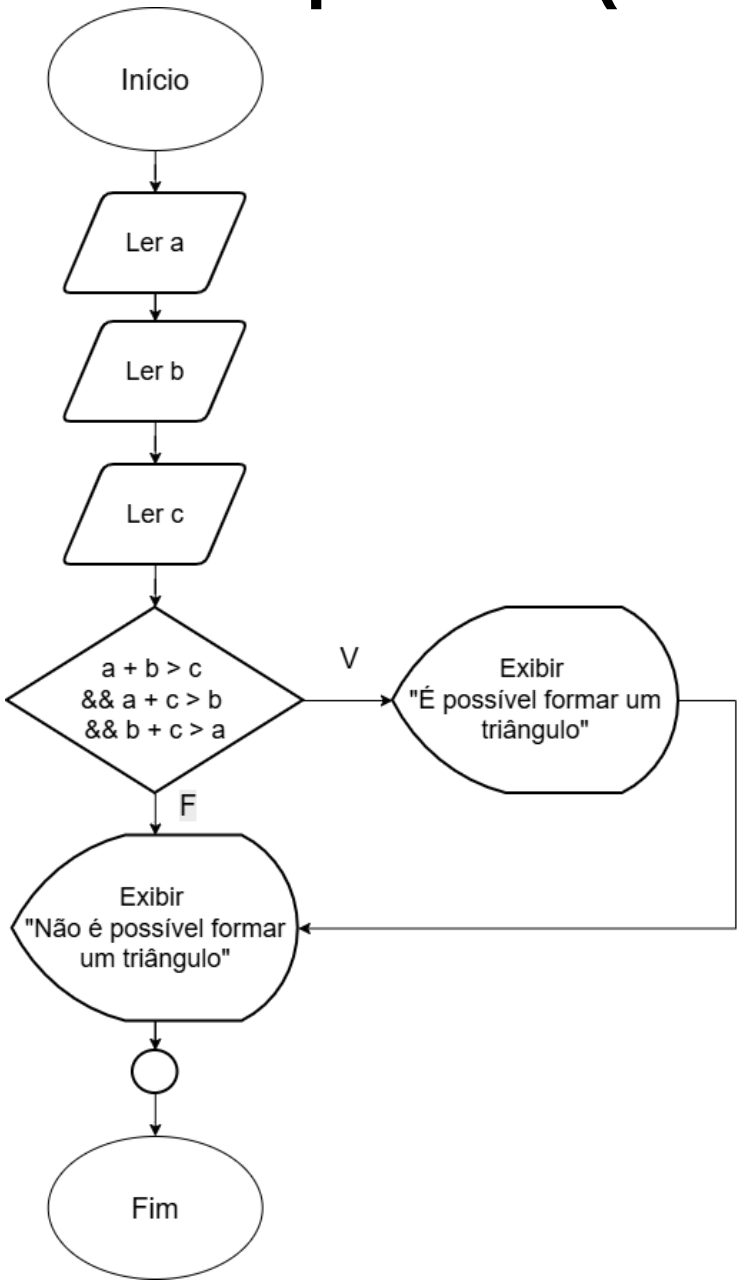

Resolução - Exercício Proposto 7 (Código)

```java
import java.util.Scanner;

public class Triangulo {
    public static void main(String[] args) {
        Scanner scanner = new Scanner(System.in);

        System.out.print(s: "Insira o valor de a: ");
        double a = scanner.nextDouble();

        System.out.print(s: "Insira o valor de b: ");
        double b = scanner.nextDouble();

        System.out.print(s: "Insira o valor de c: ");
        double c = scanner.nextDouble();

        if (a + b > c && a + c > b && b + c > a)
            System.out.println(x: "É possível formar um triângulo");
        else
            System.out.println(x: "Não é possível formar um triângulo");

        scanner.close();
    }
}
```

Exercício Proposto 8 – Desafio

- **Nível**: Difícil.

- **Enunciado**: Receba três valores (A, B, C) e verifique se eles podem formar um triângulo (A soma de dois lados deve ser sempre maior que o terceiro).

Resolução - Exercício Proposto 8 (Fluxograma)

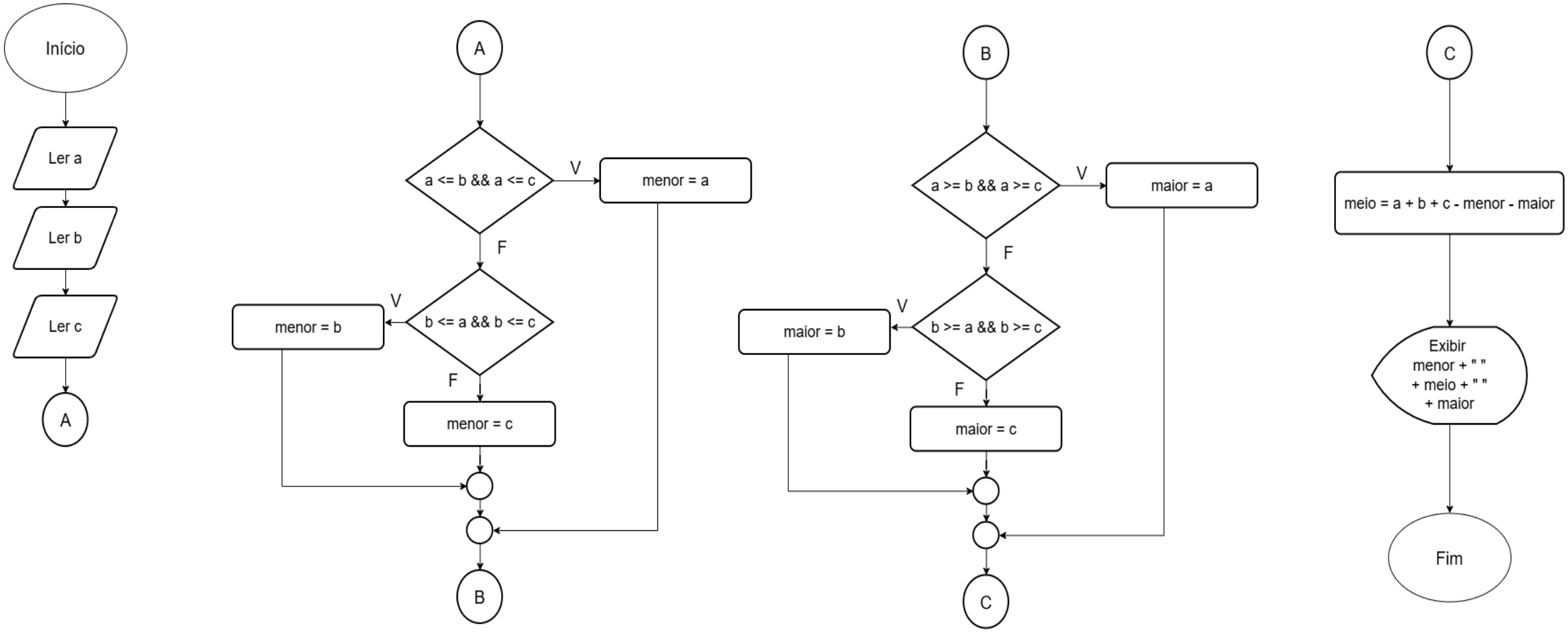

Resolução - Exercício Proposto 8 (Código)

```java
import java.util.Scanner;

public class OrdemCrescente {
    Run | Debug
    public static void main(String[] args) {
        Scanner scanner = new Scanner(System.in);
        double menor, meio, maior;

        System.out.print(s: "Insira o valor de a: ");
        double a = scanner.nextDouble();

        System.out.print(s: "Insira o valor de b: ");
        double b = scanner.nextDouble();

        System.out.print(s: "Insira o valor de c: ");
        double c = scanner.nextDouble();

        if (a <= b && a <= c){
            menor = a;
        }
        else {
            if (b <= a && b <= c){
                menor = b;
            }
            else {
                menor = c;
            }
        }
```

```java
        if (a >= b && a >= c){
            maior = a;
        }
        else {
            if (b >= a && b >= c){
                maior = b;
            }
            else{
                maior = c;
            }
        }

        meio = a + b + c - menor - maior;
        System.out.printf(format: "%.2f %.2f %.2f", menor, meio, maior);

        scanner.close();
    }
}
```