Mathias Mailly de pinho
02/2026

PRÉSENTATION

Menu Maker by Qwenta

Sommaire

1. Contexte du projet
2. Aperçu de la maquette
3. Méthodologie utilisée
4. Tableau Kanban
5. Spécifications techniques
6. Veille technologique
7. Conclusion
8. Questions

Contexte du Projet

- **Menu Maker** est une plateforme en ligne innovante conçue pour simplifier la gestion des menus dans le secteur de la restauration. Développée en collaboration avec l'agence Webgencia, cette solution digitale permet aux restaurateurs de créer, personnaliser et diffuser leurs menus de manière autonome et dynamique.

- **Objectif :** Automatiser les restaurateurs, personnaliser l'identité visuelle, faciliter la diffusion des menus (multi-reseaux).

- **Menu Maker** répond ainsi aux besoins actuels des professionnels de la restauration en leur offrant flexibilité, rapidité et contrôle total sur la présentation de leur offre culinaire.

Aperçu de la maquette

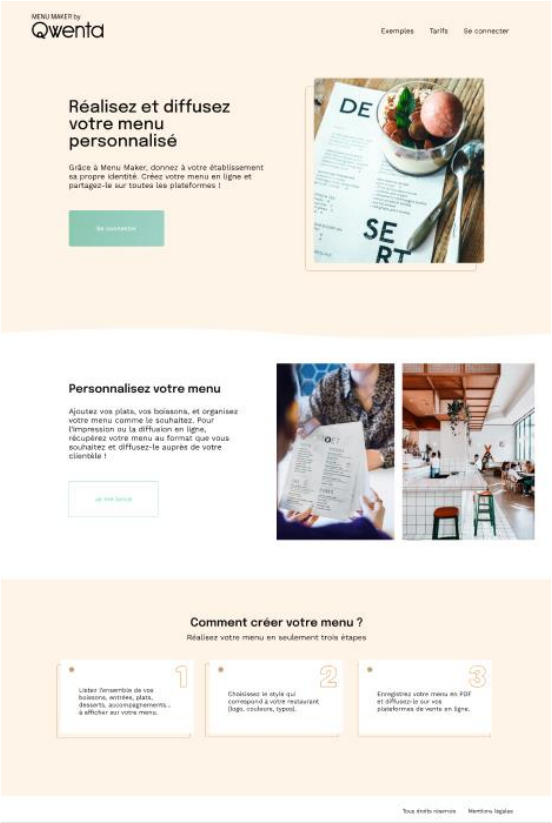

Aperçu de la maquette

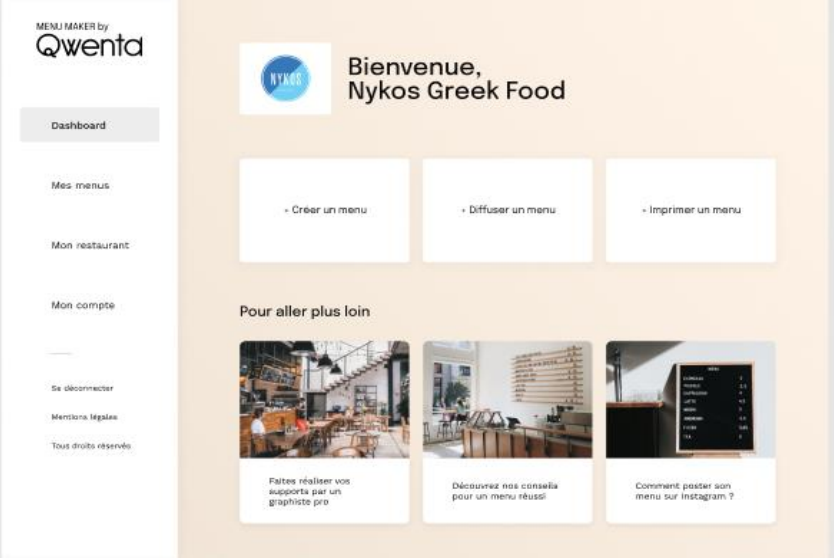

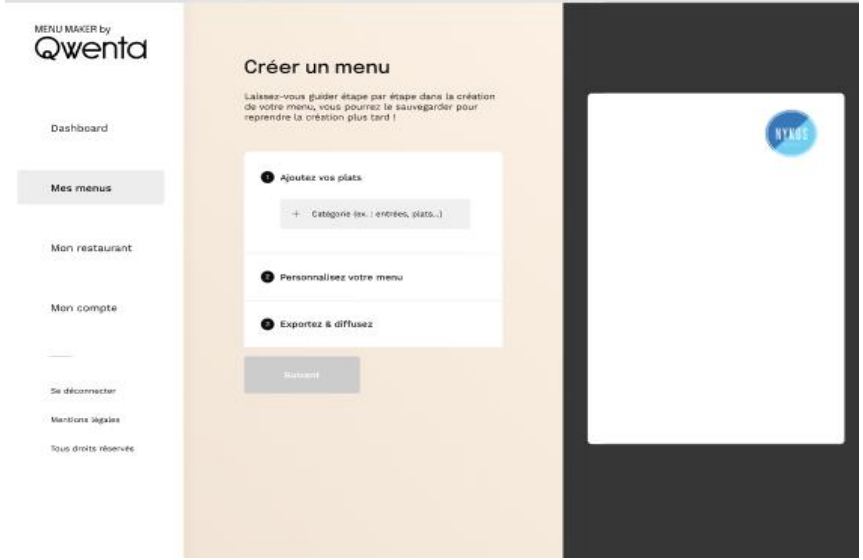

Aperçu de la maquette

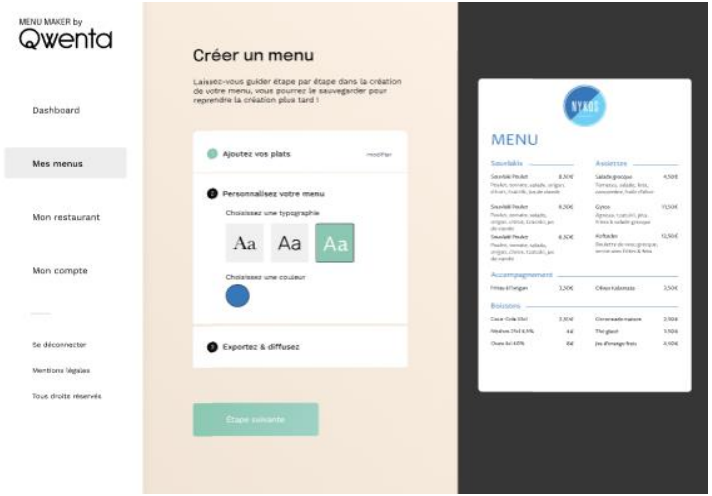

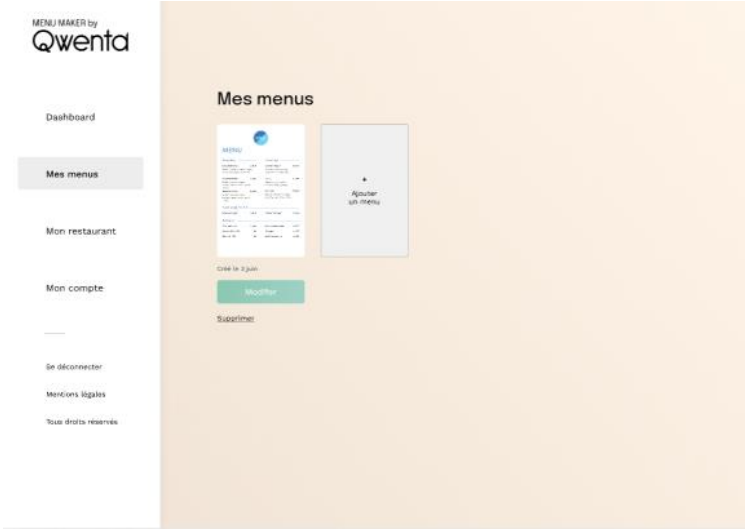

Méthodologie utilisée

- **Agile:** La méthodologie Agile est une approche de gestion de projet qui privilégie la flexibilité, la collaboration et l'itération continue. On le découpe en petites phases permettant d'ajuster le développement en fonction des retours réguliers du client.

- **Scrum:** Scrum est un cadre de travail Agile qui structure le développement en cycles courts appelés "sprints".

- **Avantages :** Validation continue, réduction des risques, flexibilité, motivation de l'équipe

Suivi du projet avec le Kanban

- Capture(s) d'écran du tableau Kanban.
- Liens Kanban: https://upbeat-centipede-96a.notion.site/2fe6dc82f46a80b78945cf95ff2b7094?v=2fe6dc82f46a80288cc7000cbb240bef

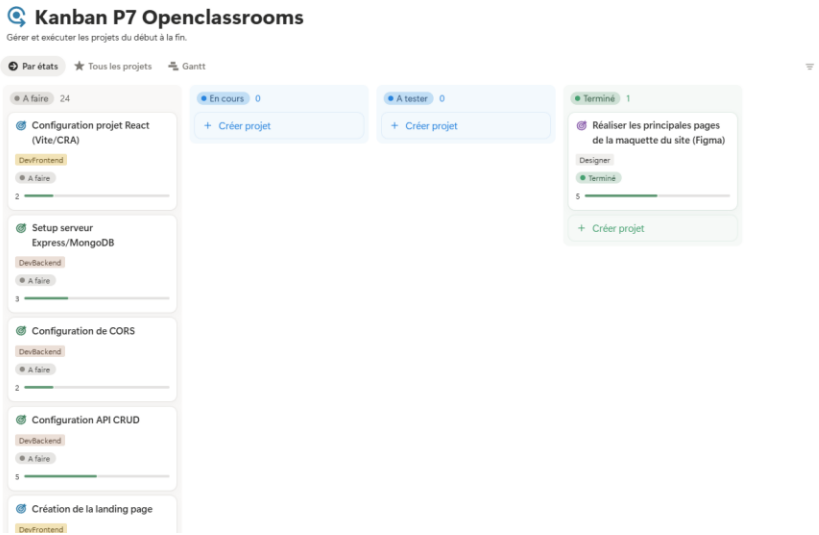

Suivi du projet avec le Kanban

- Tâches attribuées, etc.

Developpeur frontend:

Environnement front
UI/UX
Développement front

Developpeur Backend:

Environnement Back
Serveur
Gestion API
Gestion d'erreur...

Desginer:

Maquette Figma
Design du site

Suivi du projet avec le Kanban

- Explication de comment le tableau facilite le suivi et la coordination de l'équipe.

Un tableau Kanban facilité le suivi et la coordination pour plusieurs raisons:

Visibilité partagée: Tout le monde vois instantanément l'état d'avancement du projet.

Détection rapide des blocages: Quand une tâches stagne dans un colonne, c'est immédiatement visible.

Communication simplifiée: Lors des discussions, le tableau sert de point de référence commun.

Limitation du travail en cours: En fixant des limites par colonne (par exemple max 3 tâches "en cours"), on évites la dispersion.

Spécifications techniques

Liste des principales spécifications techniques :

- **Architecture globale :**

Stack MERN, API REST, Base de données NoSQL (MongoDB), Github/Git, MongoDBAtlas Backup

- **Hébergements :**

Front (Vercel), Back (Render), DB(MongoDBAtlas),

Nom de domaine (menumaker.qwenta.com)

Email : contact@menumaker.qwenta.com

- **Accessibilité :**

Compatibilité navigateur (Google Chrome, Mozzila Firefox, Safari)

Type d'appareils (Ordinateur, pc portable, tablet, mobile)

- **Sécurité :**

Email validation, NodeMailer, A2F (email, sms...)

Spécifications techniques

Liste des principales spécifications techniques :

- **Sauvegarde et versionning frontend et backend :**

Git/GitHub: Permet de sauvegarder le code à chaque modification effectuer, permet de revenir en arrière, travailler en équipe sur plusieurs taches et plusieurs branche ainsi que a proteger le code (copie de secours, historique des changements ect...)

- **Sauvegarde de la base de données:**

MongoDBAtlasBackup: Permet de proteger les donées (copie de secours...), sauvegarder les information dans la base de données et permet de ne jamais perdre les données d'un utilisateurs. Pour les fréquences de sauvegarde hebdomadaire et le mieux, si le site commence a voir plus d'information vaut mieux opter alors pour journalière.

Spécifications techniques

Choix d'une spécification technique clé à vulgariser:

Restaurateur

Remplit le formulaire de création de menu depuis l'interface React

→

Frontend React

Envoie les données via API REST au backend

→

Backend Node.js

Valide et traite les données, puis sauvegarde dans MongoDB

MongoDB

Stocke le menu de manière sécurisée et persistante

→

Export / Diffusion

Génère en pdf, publie sur Deliveroo, partage sur instagram…

Interface visible par l'utilisateur (React)

Stockage des données (MongoDB)

Serveur qui traite la logique (Node.js/Express)

Fonctionnalité externes (PDF, Deliveroo...)

Veille Technologique

Méthode de classification des sources d'information.

AXE 1: Veille spécifique au projet Menu Maker

Thématiques surveillées:

- Stack MERN
- API REST et architecture backend
- Base de données NoSQL
- Génération de PDF et exports
- Intégration tiers (Deliveroo, Instagram...)

AXE 2: Veille général développement web

Thématiques surveillées:

- Framworks et bibliothèques émergents
- Accessiblité web
- Sécurité Web
- Performance et optimisation
- Tendances UI/UX

Veille Technologique

Captures d'écran des outils de veille

Veille Technologique

Exemple et explication du choix d'une source pour chacun des 2 axes de veille

AXE 1: React Blog (Officiel)

Url: https://react.dev/blog

Contenue: Nouvelles versions React, hooks, performances, nouveauté...

Fréquence: Mensuel

Intérêt: Evolutions React, nouvelles fonctionnabilités...

AXE 2: MDN Web Blog

Url: https://developer.mozilla.org/en-US/blog

Contenue: Standars web, nouveauté navigateurs, documentation...

Fréquence: Hébdomadaire

Intérêt: Références techniques, standards W3C, comptatibilité navigateurs...

Veille Technologique

Explication de la contribution de la veille à l'élaboration des spécifications techniques.

- Identification des technologies émergentes

La veille permet de détecter les nouvelles technologies et framwork pertinents pour le projet, qui garantie des choix techniques modernes.

- Anticipation des contraintes techniques

En surveillant les limitations connues et les problèmes rencontrés par d'autres développeurs, on anticipe les obstacles potentiels

- Enrichissement des exigences fonctionelles

Les retours d'éxpérience et cas d'usage découvert en veille permettent d'améliorer les spécifications techniques et d'ajouter des modifications pertinentes

Conclusion

Menu Maker est une révolution, En combinant expertise de l'impression avec la puissance du digital, elle crée une solution qui répond aux besoins réels des restaurateurs. Avec une architecture technique solide, une sécurité sans compromis et une vision claire, Menu Maker est positionné pour devenir la référence du marché de la gestion de menus digitaux.

QUESTIONS ?