マンション	価格	12,500	（非課税） 万円	交通	東京地下鉄東西線	茅場町 駅 徒歩 7 分	名称	シティハイツ東京日本橋 12 階

ルーフバルコニー付の南東向き ～3方角住戸～

-3駅3路線利用可－

東京メトロ日比谷線「茅場町」駅より徒歩7分
東京メトロ日比谷線・京葉線「八丁堀」駅より徒歩5分
東京メトロ半蔵門線「水天宮前」駅より徒歩12分

外観

エントランス

エントランスホール

エントランスホール

インターホン

－マンション設備・概要－

- 約3.19平米の専用ポーチ付
- 約14.71平米のルーフバルコニー付
- カウンター付の対面式システムキッチン
- 浴室換気乾燥機付のユニットバス
- 手洗い付のトイレ
- TVモニター付きインターホン（オートロック）
- 宅配ボックス

－Living Information－

- マルエツプチ新川一丁目店／徒歩4分（250m）
- ファミリーマート新川二丁目店／徒歩3分（190m）
- 中央区明正小学校／徒歩3分（170m）
- 区立越前堀公園／徒歩1分（50m）

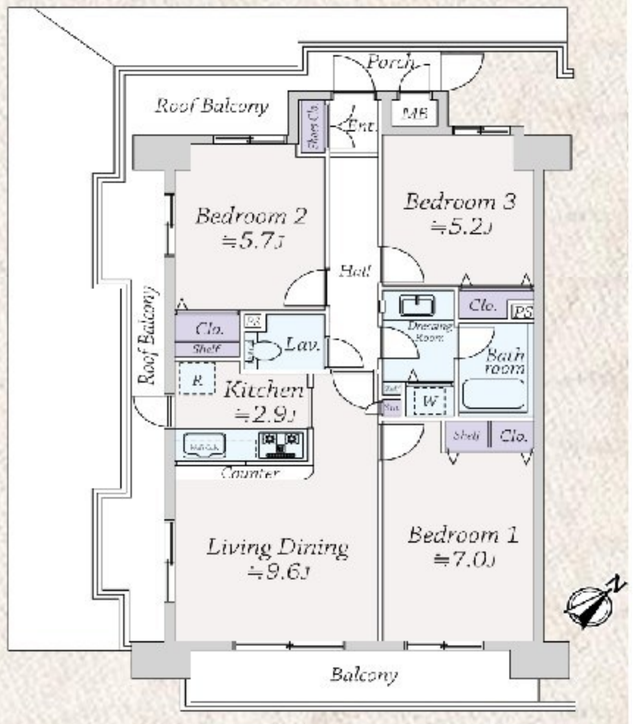

※ この図面と現況が異なる場合は現況優先となります。売却済みの場合はあしからずご了承ください。 ※ 賃貸中の場合、売主が賃料を保証するものではありません。
※ 税込価格の場合、消費税を含む価格です。消費税率改定の際に販売価格が変更になる場合があります。詳しくは係員にお尋ねください。
※ 仲介物件成約の際には規定の仲介手数料を申し受けます。仲介手数料その他諸経費に対して消費税が課税されます。間取のSは納戸です。

所在	（住居表示） 東京都中央区新川１丁目１４－９
土地	所有権　借地料（月額　円） 面積　609.61 ㎡ 共有持分　6,786 ／ 327,397 用途地域（商業地域）（　）
建物	専有面積（壁芯）67.86 ㎡（約 20.52 坪） バルコニー　7.57 ㎡ ルーフバルコニー　14.71 ㎡ 専用庭　㎡ 間取り（3ＬＤＫ）１棟の総戸数（45 戸） 構造（鉄骨鉄筋コンクリート造 地上 13 階 地下 2 階建） バルコニー方向 南東,南西,北西　築年月（1997年3月） 分譲会社（ニチメン株式会社） 施工会社（株式会社錢高組） 管理会社（日本住宅管理株式会社） 管理形態（全部委託） 管理員（日勤） 管理費（月額 14,100 円） 修繕積立金（月額 12,210 円） その他（月額　円） 合計（月額 26,310 円）
施設	給湯（ガス給湯器）エレベーター（有） 水道（公営）電気（東京電力） ガス（都市ガス）排水（公共下水）
引渡	引渡（期日指定）（2026年3月下旬） 現況（居住中）
備考	●広告掲載：不可 広告有効期限 2025年12月5日

大京穴吹不動産　日本橋レジデンスサロン　株式会社大京穴吹不動産

物件No. MHF85826