Context-Sensitive Profiling для OpenJDK HotSpot

Исследование подходов и план реализации – техническое обоснование для инженеров HotSpot/OpenJDK.

Автор: Ваше имя

Made with GAMMA

Проблема: текущий profiling в HotSpot

Существующий профиль строится преимущественно на уровне метода – без учёта контекста вызова. В результате разные сценарии исполнения смешиваются, что скрывает истинные горячие пути и ухудшает качество оптимизации.

- Per-method profiling – агрегирует информацию по методу
- Игнорируется call-site и цепочка вызовов
- Разные поведения компактизируются в один профиль

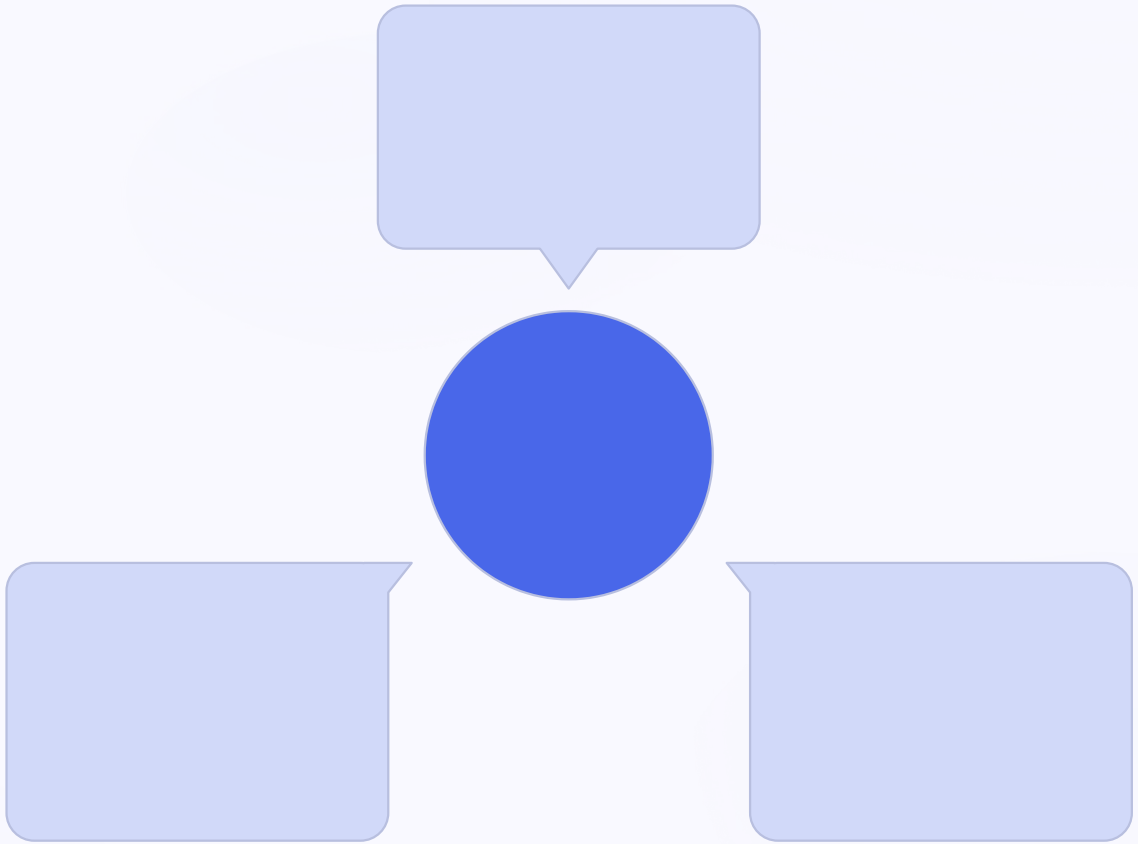

Схема иллюстрирует слияние нескольких вызывающих мест в единый профиль метода.

Made with GAMMA

Пример: смешанный профиль

Простой код:

```
if (cond) → A else → B
```

Call-site 1: cond = true → всегда A
Call-site 2: cond = false → всегда B

Aggregated profile: A 50% / B 50% – вводит неопределённость для оптимизатора.

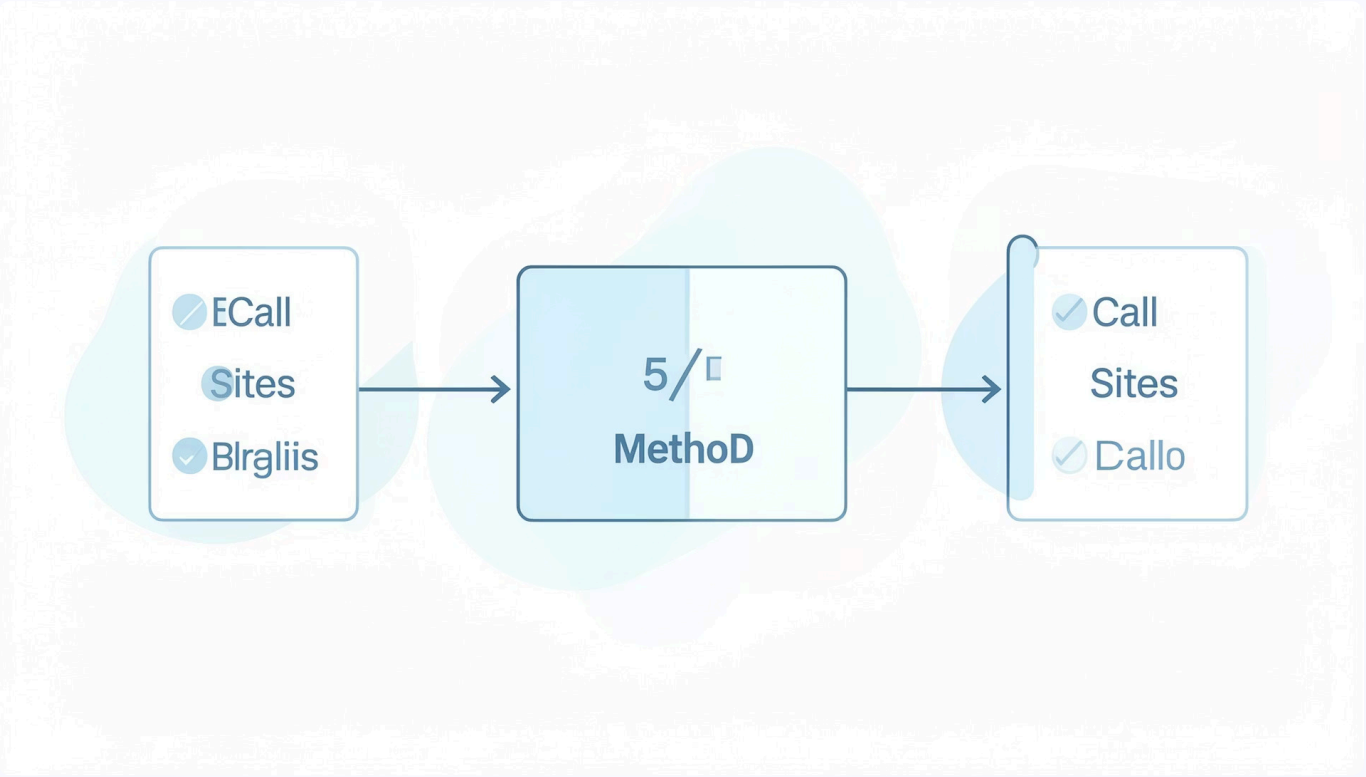

Визуализация показывает, как разные входы смешиваются в одном профиле, скрывая детерминированные ветвления.

Made with GAMMA

Почему это плохо

⚠️ Компилятор теряет паттерны

Агрегация скрывает частые call-site-специфичные пути, мешая генерации целевых оптимизации.

🚫 Ограниченные оптимизации

Невозможность безопасно применить агрессивные трансформации (например, speculative inlining).

🐢 Потеря производительности

Увеличение времени выполнения в реальных сценариях из-за неиспользованных оптимизации.

Made with GAMMA

Идея решения: Context-Sensitive Profiling

Переход от единого per-method профиля к множественным профилям, дифференцированным по контексту вызова.

- Учитывать call-site (прямой вызывающий контекст)
- Поддерживать ограниченные цепочки вызовов (k-context или path signatures)
- Сохранять компактность и контроль над памятью

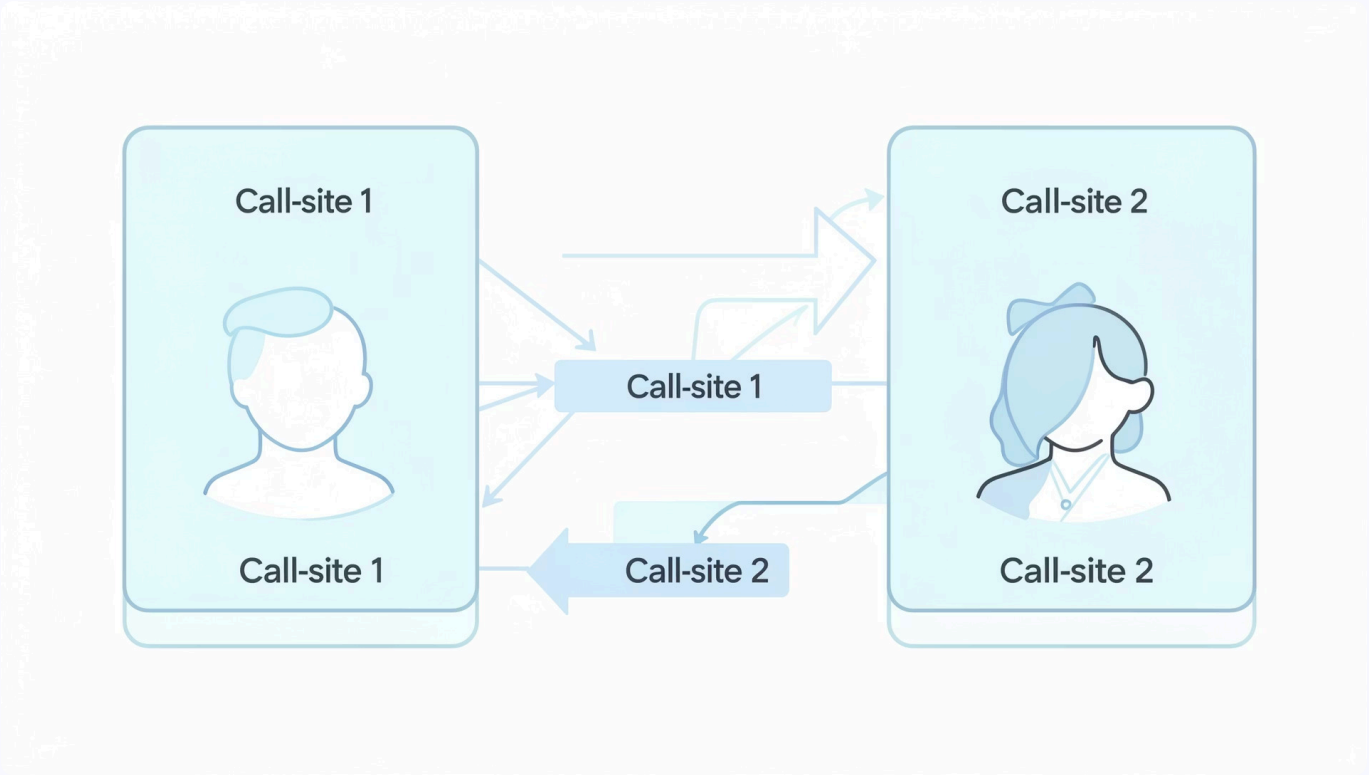

Результат – один метод может иметь несколько контекстно-специфичных профилей.

Made with GAMMA

Аналоги в других рантаймах

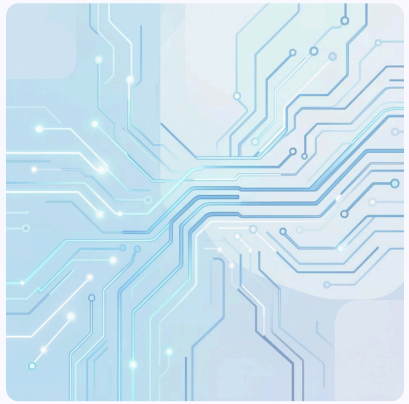

Trace-based JIT (LuaJIT)

Комбинация исполняемых трасс позволяет оптимизировать горячие ветви с учётом реального потока выполнения.

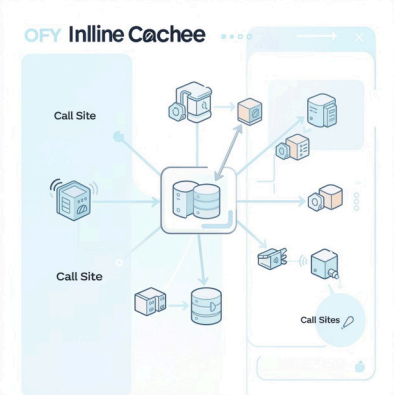

Inline Caches (IC/PIC)

Кэширование резольвов вызова на уровне call-site улучшает предсказуемость и ускоряет вызовы.

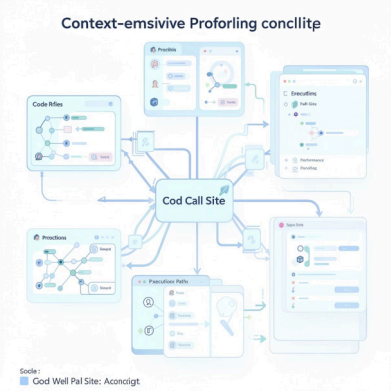

Context-sensitive profiling

Точнее отражает реальные сценарии и повышает эффективность JIT-решении.

Made with GAMMA

Применимость в HotSpot – плюсы

Точность профиля

Улучшенное решение для диспатча и ветвления; позволяет безопаснее применять специализации.

Более агрессивный JIT

Повышается шанс на успешное inlining и оптимизацию горячих путей.

Целевая оптимизация

Оптимизации становятся специфичны для реальных сценариев использования.

Минусы и риски

Увеличение памяти

Хранение множества контекстных профилей повышает потребление heap/metaspace.

Сложность реализации

Изменения в сборе профилей, сериализации и валидации – значительная инженерная работа.

Влияние на latency

Неправильная политика учёта контекста может увеличить накладные задержки профилирования.

Made with GAMMA

План работы (roadmap)

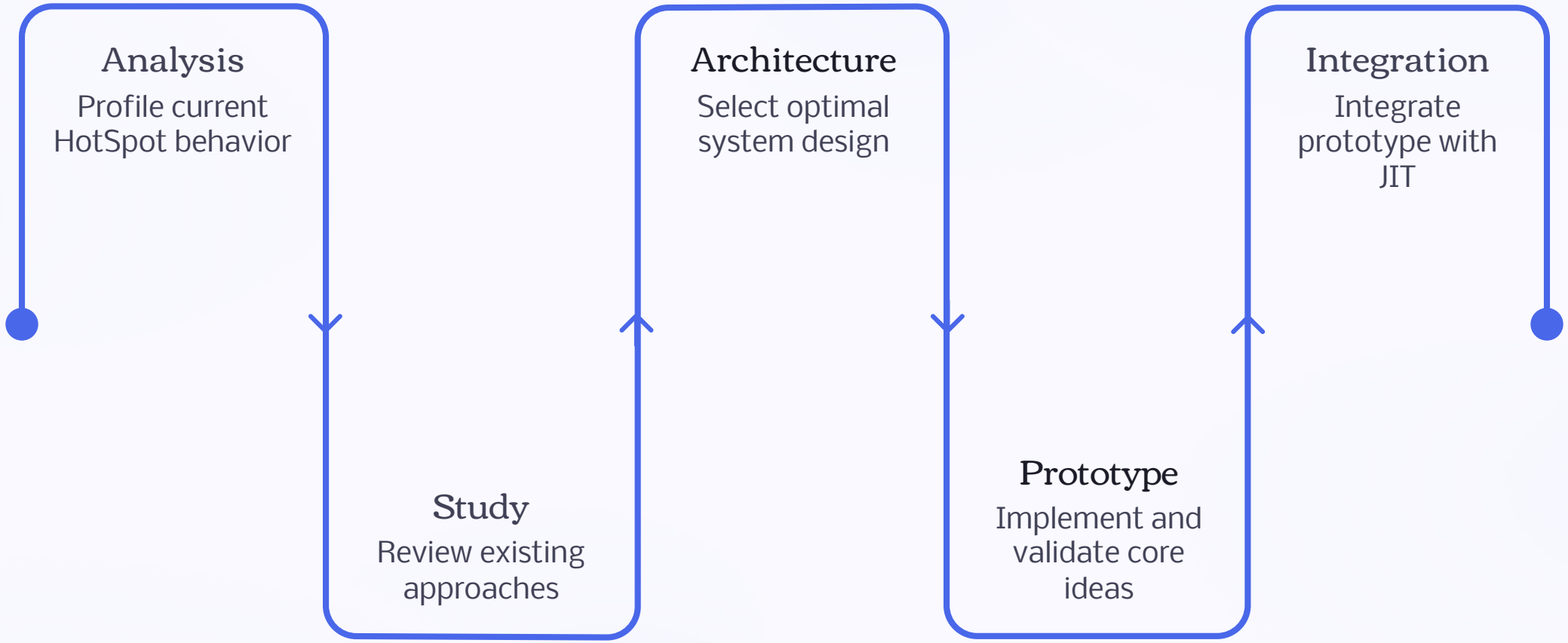

Пошаговый план от анализа и выбора архитектуры до прототипа и интеграции с JIT.

Made with GAMMA

Оценка: методология и метрики

Экспериментальная проверка должна включать:

- Benchmark suite (JMH, SPECjbb, референсные приложения)
- Метрики: latency, throughput, IPC, footprint памяти
- Сравнение: baseline HotSpot vs improved (context-sensitive)

Цель – объективно измерить выигрыш и издержки внедрения.

Иллюстративный график: относительное изменение ключевых метрик (примерные отношения для визуализации). Реальные значения – по результатам бенчмарков.

Made with GAMMA

Выводы

Per-method profiling ограничен

Агрегация скрывает call-site-зависимые паттерны, снижая эффективность JIT.

Контекст имеет решающее значение

Учет call-site и цепочки вызовов открывает путь к более точным оптимизациям.

Context-sensitive profiling – перспективно

Требует балансировки точности и ресурсов, но потенциально даёт заметный прирост производительности.

Дальшие шаги: прототип, измерения на JMH, оптимизация политики хранения контекстов и интеграция с существующими JIT-механизмами.

Made with GAMMA