Section 1

NEW Project

Insert your brand strategy here.

Implementar un sistema de puntos/monedas. Estos puntos se pueden obtener donando ropa o con acciones sociales. Sirven para poder intercambiarlos por ropa de la tienda, cambiando su precio original por una cantidad de puntos acorde. Los usuarios obtienen monedas al donar su ropa en su perfil, de manera que establecen el precio de la misma en monedas, recibiendo las mismas si se efectúa la donación.

Monedas-Re, Prendas para todos

Authors:

- Miguel Fúnez Bares
- Elisa Pereira Padilla

LOGO

Tips: https://www.designevo.com/

Este logo simboliza las monedas Re que se utilizan dentro de nuestra comunidad. Aquellas que se cambian por ropa. Se pueden conseguir donando en nuestra web o mediante acciones sociales.

Re
moda-re

Include different styles or alternatives
check colors (according your palette) and shape

UX Writting

Acciones → ropa

Gracias a la donación de ropa en nuestra tienda, obtienes monedas exclusivas de Moda-Re que puedes intercambiar por prendas de nuestra marca en lugar de dinero. Otra manera de obtener Monedas-Re es mediante acciones sociales.

What is your brand mission?

Acciones → ropa

Los colaboradores sociales, llevan moda-re

Our Colors palette

Our color palette

Insert your colors here along with their RGB, CMYK, and HEX codes here →

- https://designs.ai/colors/
- https://coolors.co/

Write a brief description of how these colors reflect your brand style.:

Los colores heredan el estilo de Moda-Re añadiendo toques amarillos y verdes que hacen referencia a la reutilización de la ropa, moneda-verde que estamos promoviendo etc.

#C37AAF #7D2966

F6F4F6 E2BCD7 FAEBC2 76BC92 FF4F4F 852221

Our Typography

Our typography

Insert your brand's typography here→ (two fonts)
Tips:

- https://designs.ai/fonts/
- https://fontjoy.com/
- https://www.fontpair.co/

Write a brief description of how this type selection reflects your brand.

(insert description ¬ examples)

Playfair Display

monedas-re

Lo usaremos para títulos y elementos muy destacables

Raleway - para el resto de textos de menor importancia

monedas-re

abcdefghijklmnopqrstuvwxyz

Our Images

Our Images

Estas imágenes reflejan las diferentes ideas que tuvimos antes de llegar a la conclusión/ idea final. El aspecto de donar tu ropa a tiendas de segunda mano y gracias a ello poder cambiar tu ropa por ropa del local mediante monedas-Re

Drag your brand photos here.

Design Inspiration

Imágenes de inspiración

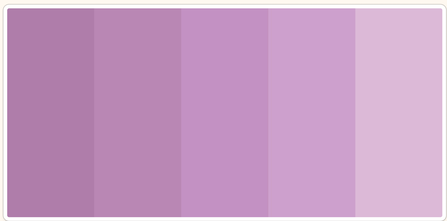

Users (inspiration)

Interesting features of target users:

- Personas interesadas en el cuidado del medio ambiente
- Gente que quiera renovar su armario de manera económica
- Personas que quieren deshacerse de ropa que ya no usan
- Personas en exclusión social que consigan ropa mediante acciones sociales

"Conseguí 10 monedas por donar un vestido que ya ni me ponía!!! "

"Gracias a colaborar en mi ciudad estoy renovando mi armario :)"