Infrastructure IRIS Nice

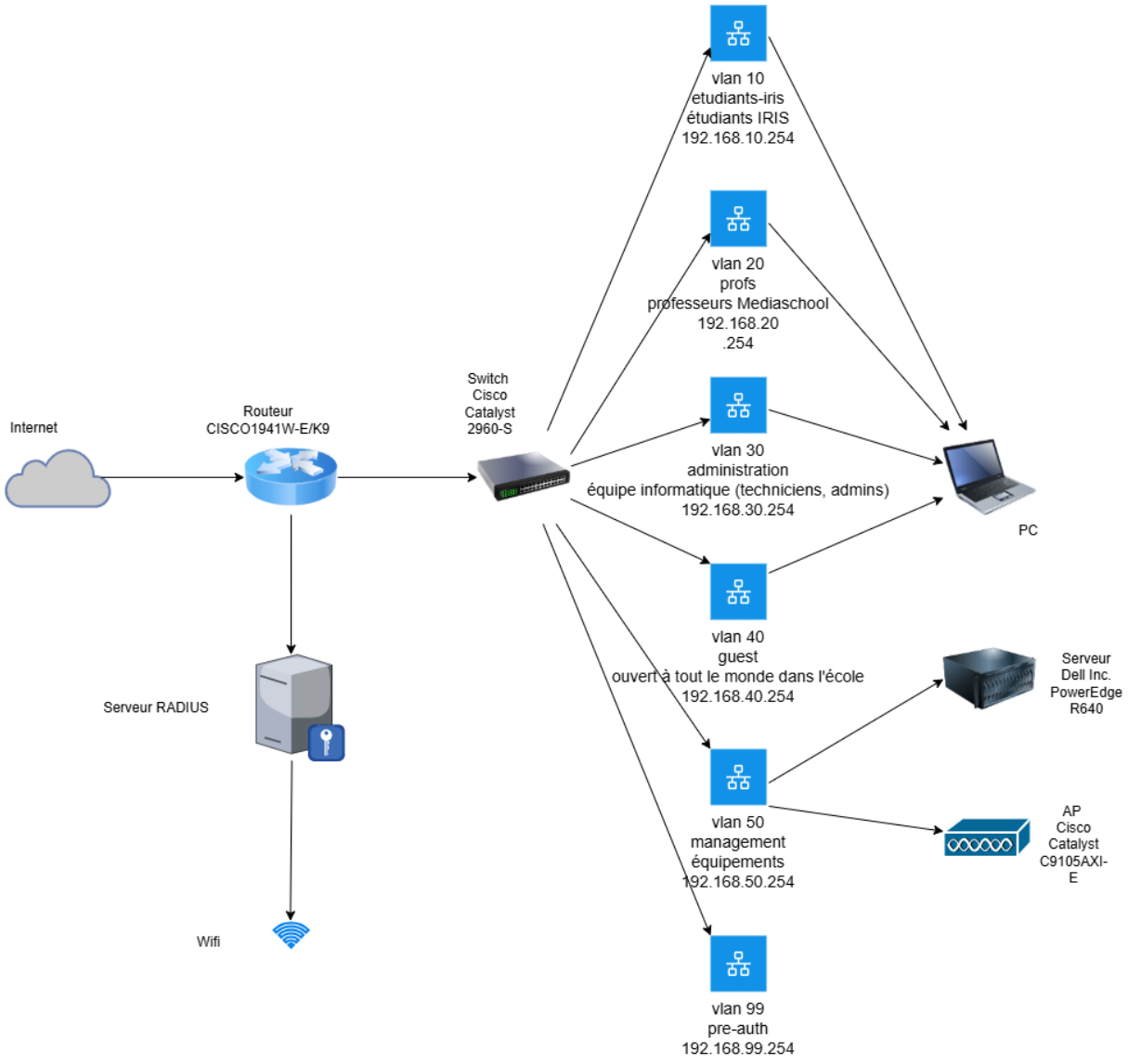

Modifications effectuées

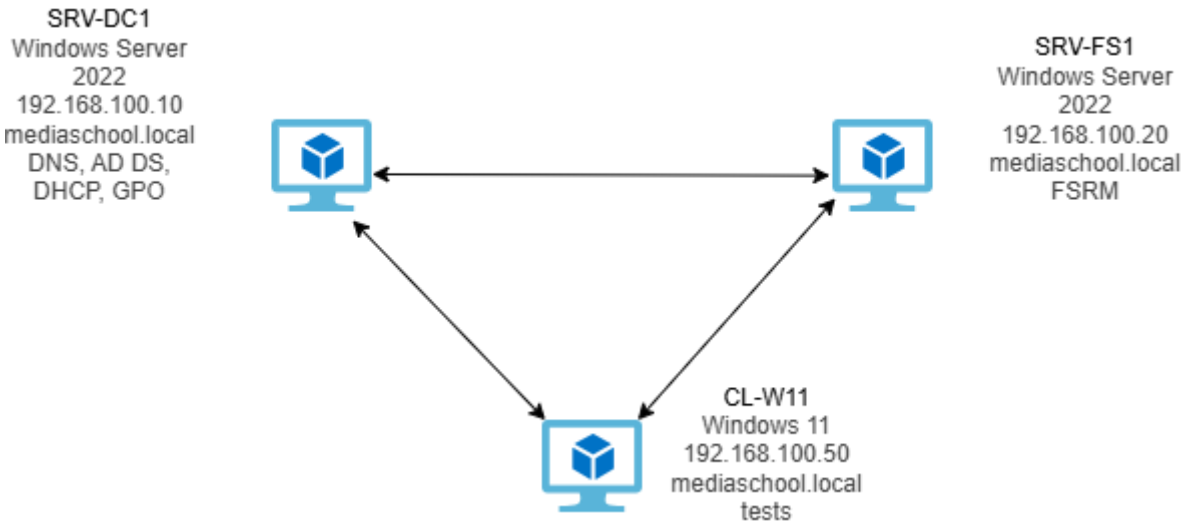

Configuration de 3 VM : le contrôleur de domaine (SRV-DC1) et le serveur de fichier SRV-FS1 avec Windows Server 2022, et le client avec Windows 11 (CL-W11).

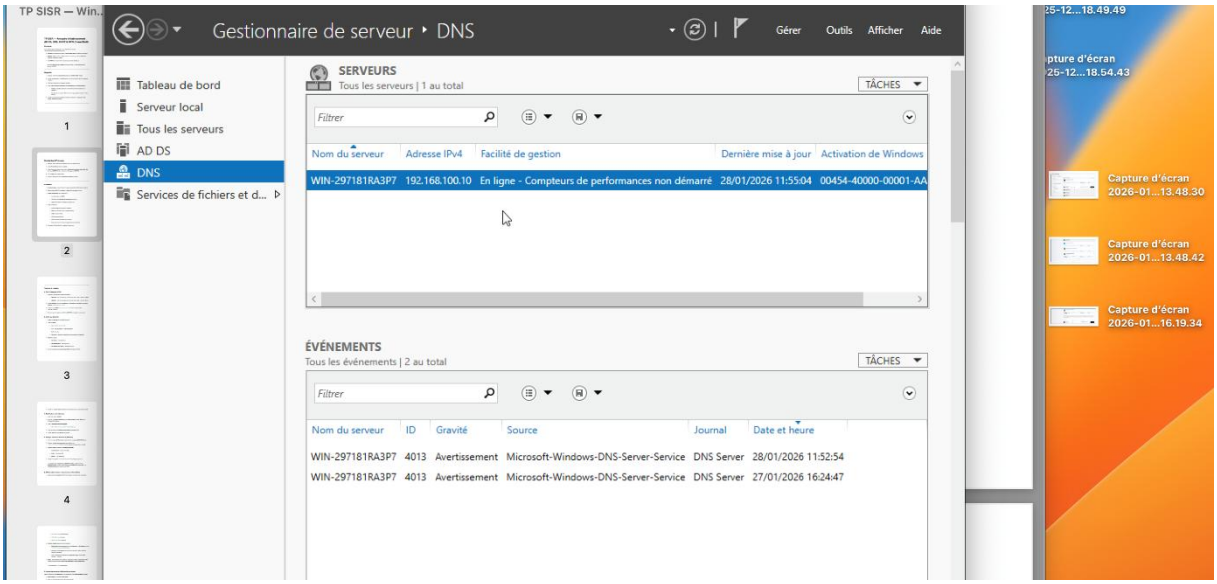

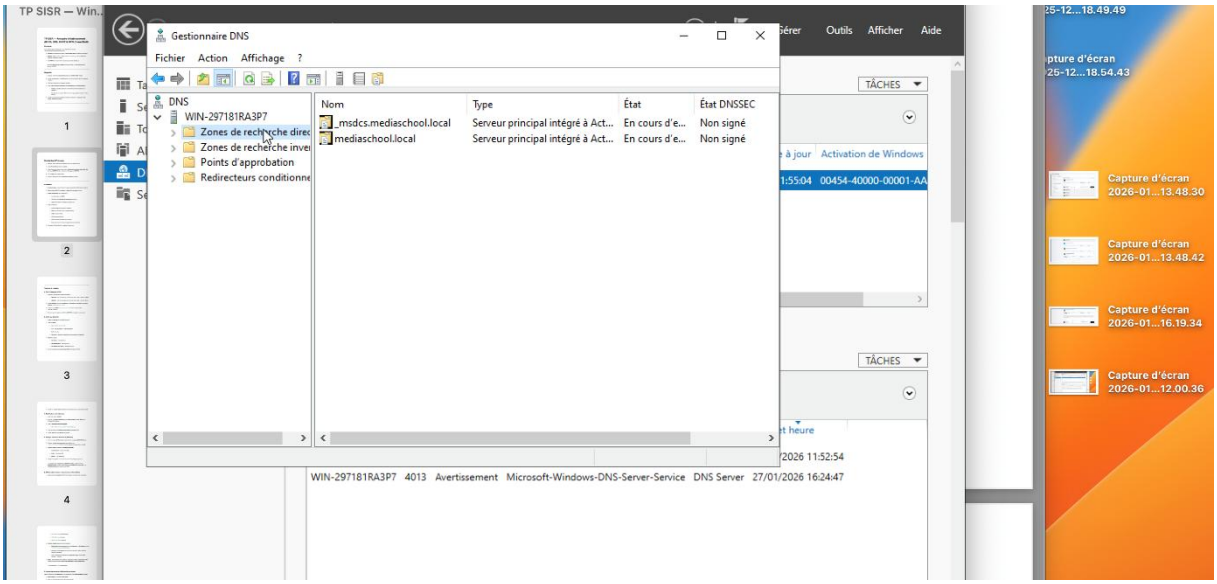

Mise en place d'un DNS avec l'ip 192.168.100.10. Le DNS permet de faire la correspondance entre un nom de domaine et une adresse ip.

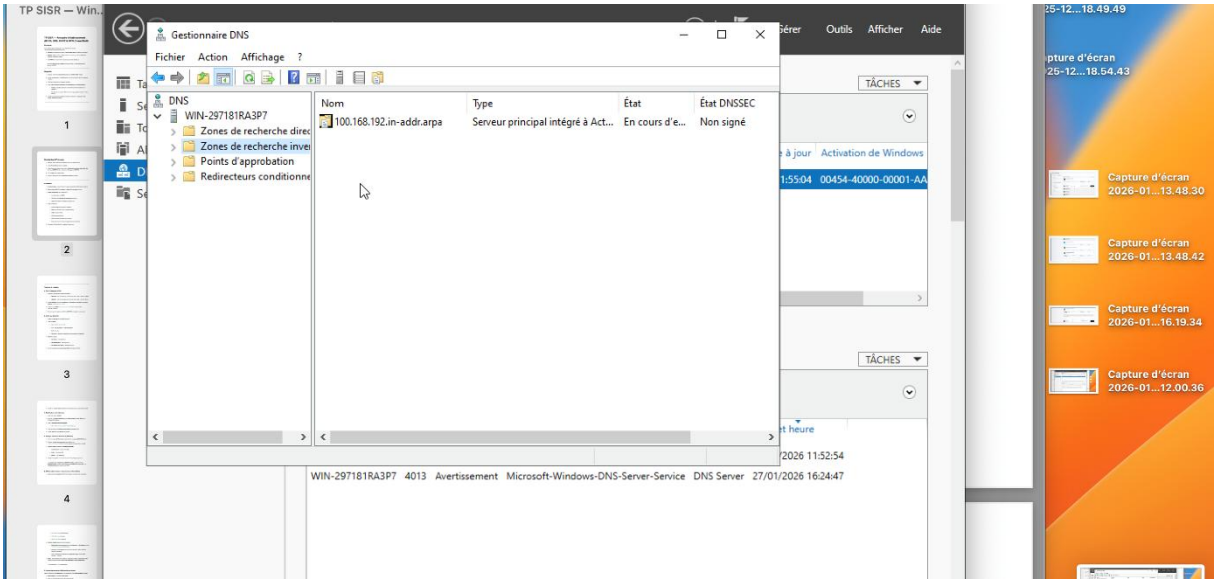

Création d'un reverse DNS. Il prend le relais si le DNS dysfonctionne.

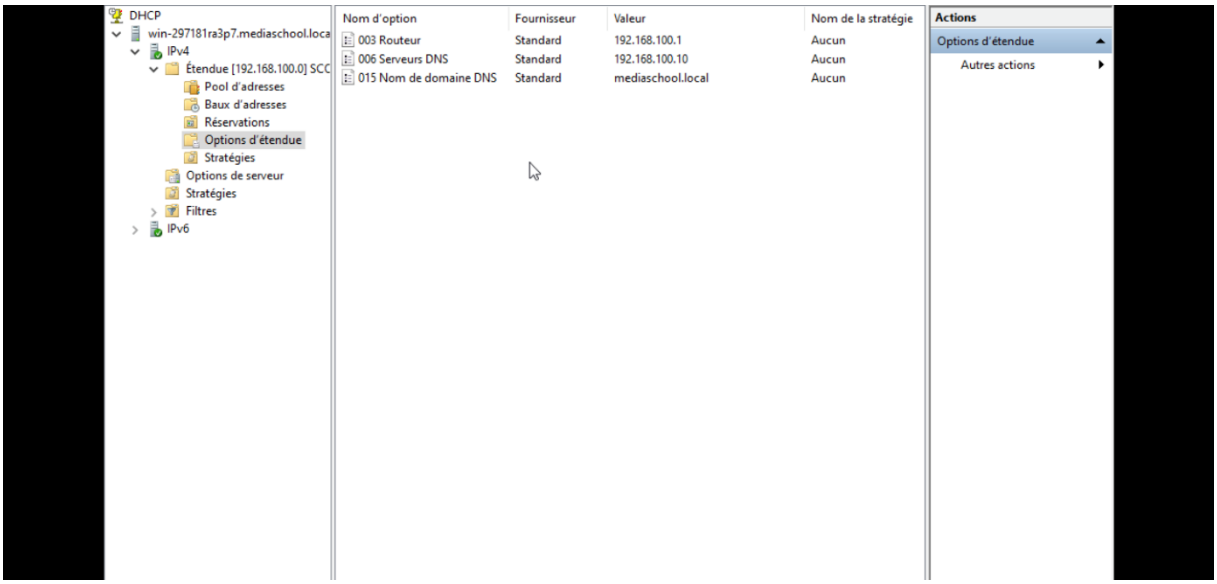

Mise en place d'une étendue DNS.

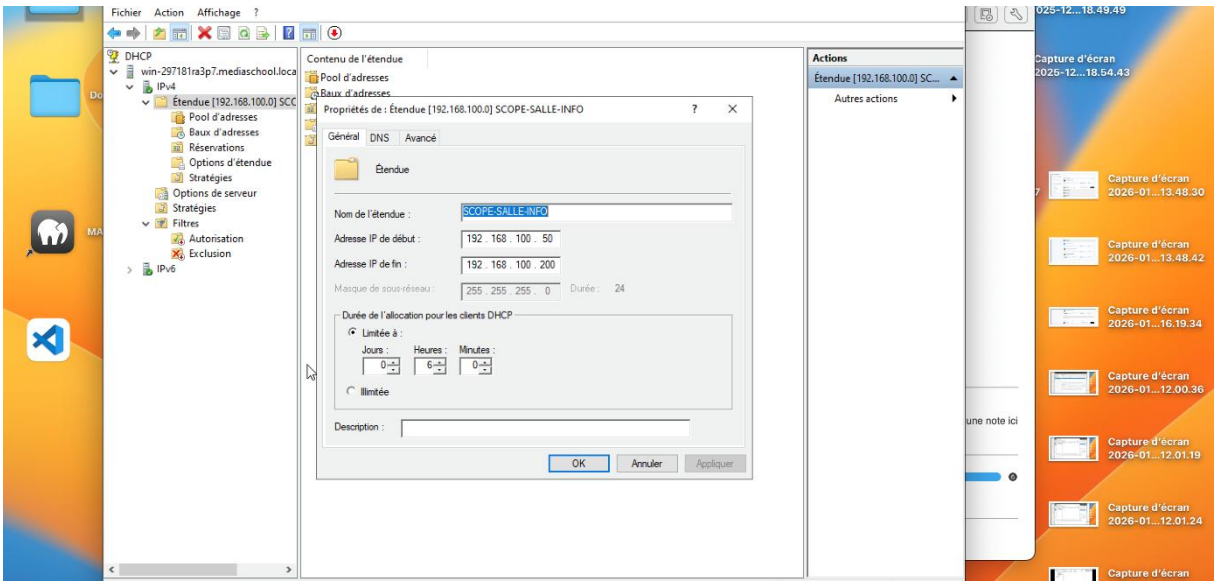

Création d'un DHCP et mise en place du pool DHCP. Le DHCP permet d'attribuer automatiquement une adresse ip.

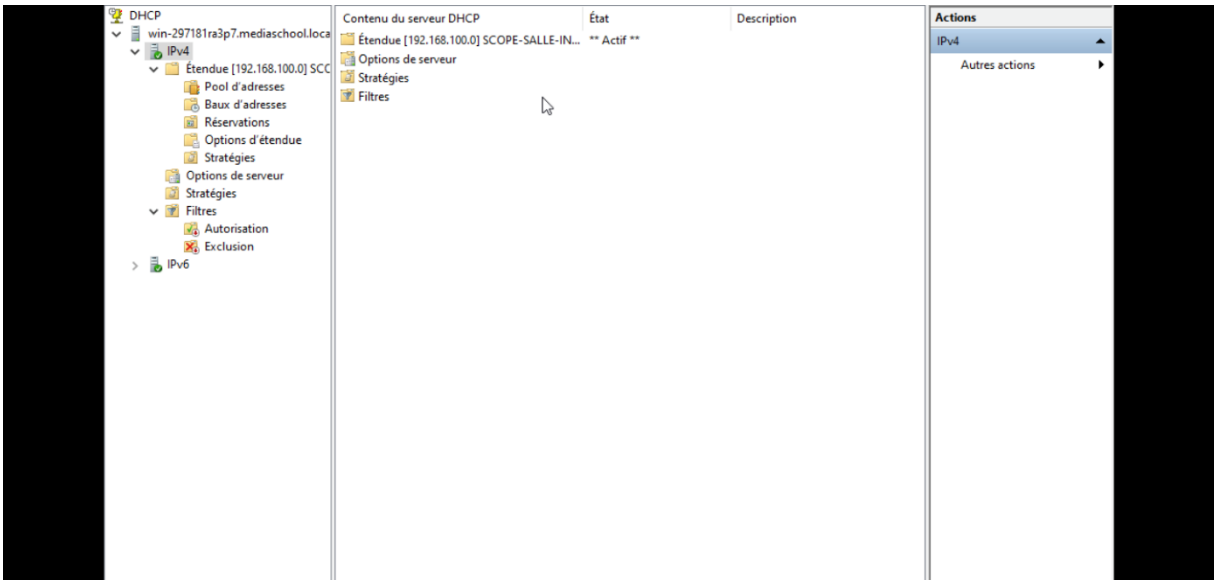

Scope DHCP actif.

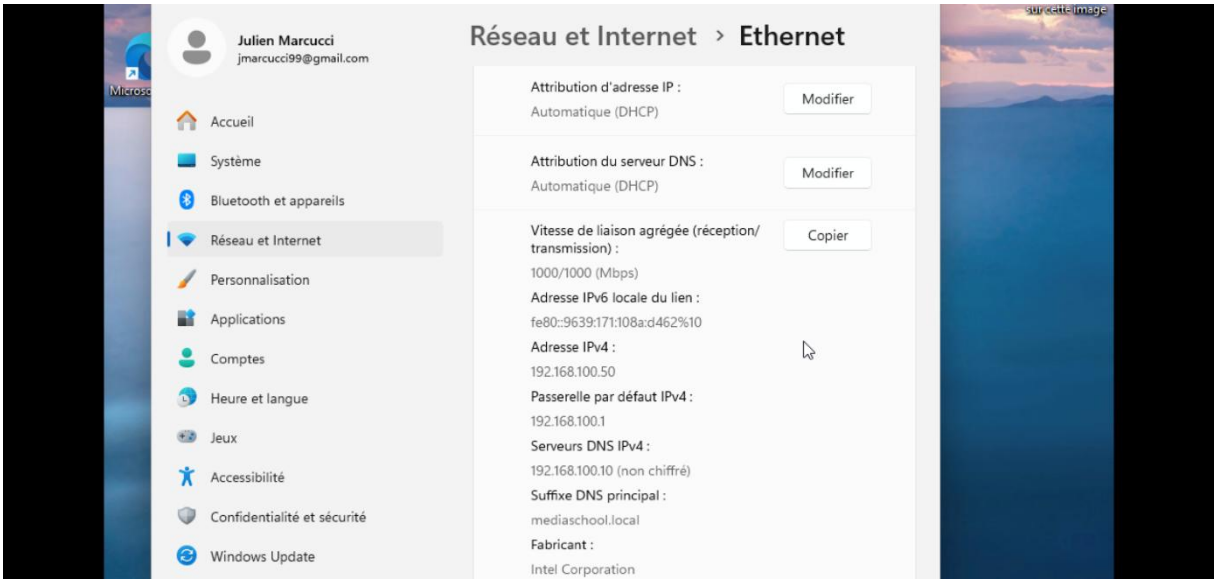

Adresse ip de CL-W11. On voit bien qu'elle a été attribuée via DHCP.

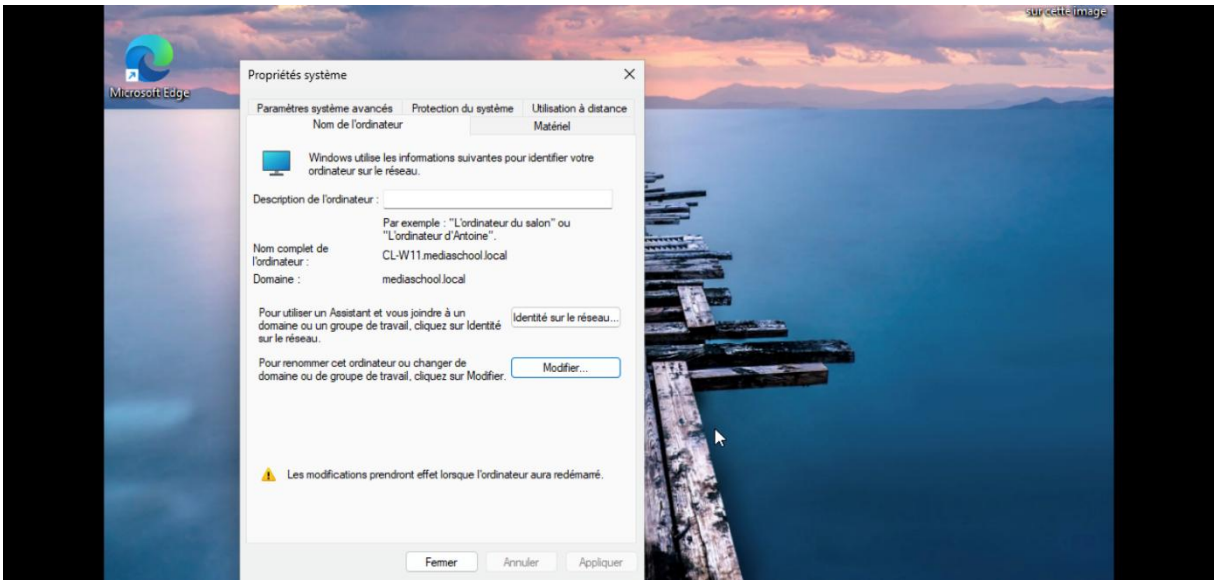

Domaine de CL-W11. Le domaine est ici mediaschool.local.

Configuration d'une stratégie de mot de passe affinée grâce à IT-Connect

Accès à Centre Administration Active Directory > System > Password Settings Container > Tâches > Nouveau > Paramètres de mot de passe

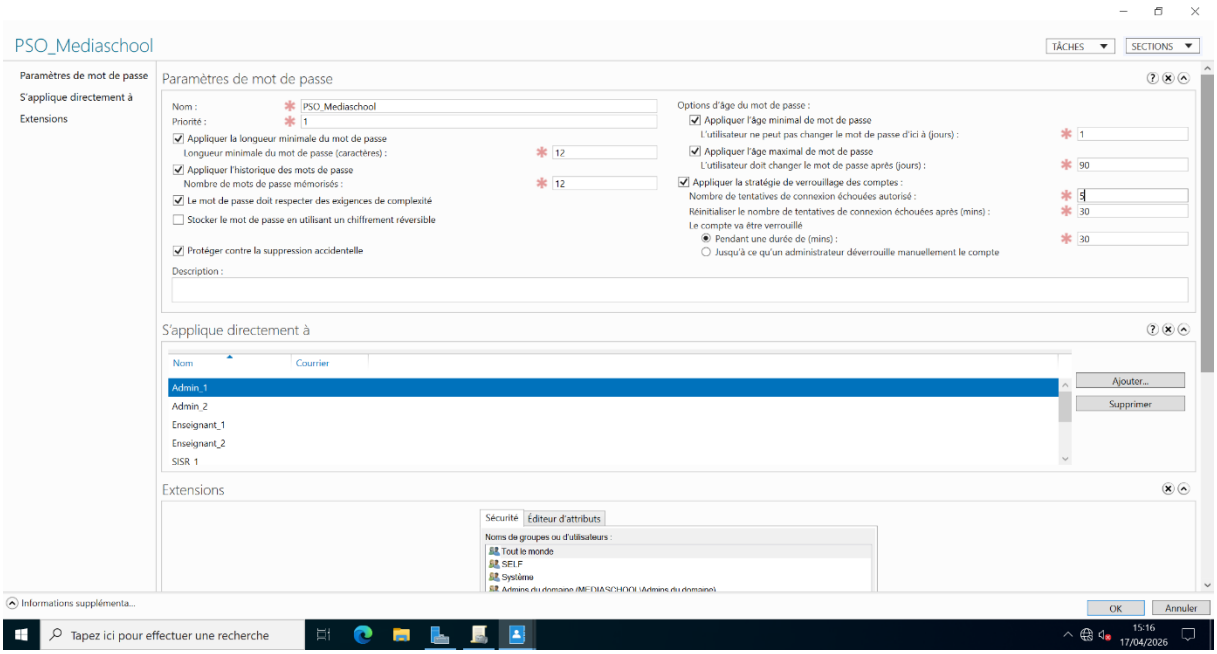

Nous avons accès à plusieurs paramètres. J'ai nommé la règle PSO_Mediaschool, PSO pour Password Strategy Object et Mediaschool étant le nom de l'école. Pour la longueur du mot de passe, j'ai appliqué 12 caractères minimums, avec un historique de 12 mots

de passes mémorisés. J'ai également activé le renouvellement du mot de passe au maximum après 90 jours, c'est important surtout pour les comptes sensibles (root). J'ai également appliqué une stratégie de verrouillage des comptes après 5 tentatives maximum il y a un verrouillage de 30 mins, cela peut éviter des attaques par brute force notamment.

Créer des home folders

New-ADGroup -Name "GRP-FOLDER-REDIRECTION" -SamAccountName "GRP-FOLDER-REDIRECTION" `

-GroupCategory Security -GroupScope DomainLocal `

-Description "Utilisateurs ayant un profil redirigé"

Add-ADGroupMember -Identity "GRP-FOLDER-REDIRECTION" -Members SISR_1, SISR_2, SLAM_1, SLAM_2, Admin_1, Admin_2, Enseignant_1, Enseignant_2

https://www.it-connect.fr/redirection-de-profils-utilisateurs-avec-windows-server/

Modification des permissions en fonction du statut

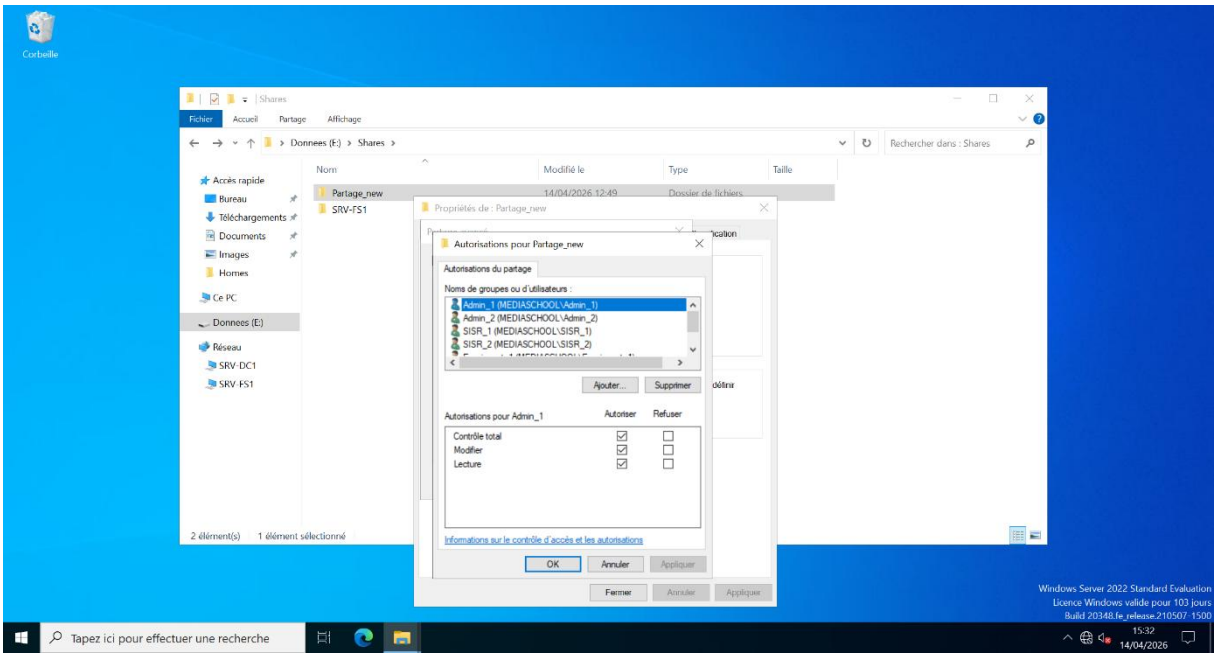

Pour accéder au dossier Partage-new, j'ai modifié les droits en fonction du profil. Pour cela, clic droit sur le dossier > Propriété > Partage > Partage avancé > Autorisations. Pour ajouter un utilisateur, il suffit de cliquer sur ajouter, puis nous pouvons modifier ses

droits. Je me suis basé sur les fonctions pour établir les droits : les admins ont un contrôle total, les enseignants peuvent modifier et lire, tandis que les étudiants (SLAM et SISR) peuvent seulement lire.

Création des différents profils du BTS SIO IRIS (étudiants et profs) dans chaque OU dédiée : SISR, SLAM, Enseignants

https://www.it-connect.fr/chapitres/creer-des-utilisateurs-dans-lad-a-partir-dun-csv/

Créer des utilisateurs en masse depuis un fichier CSV

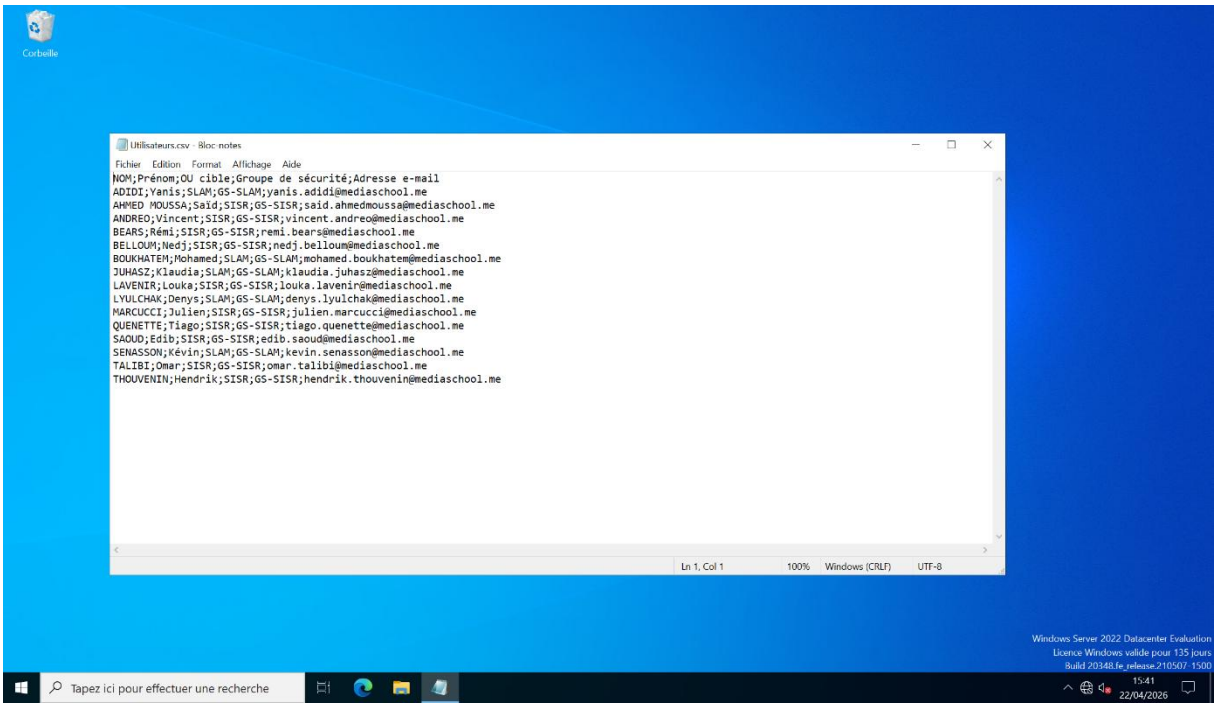

J'ai ouvert le bloc note en rentrant NOM, Prénom, OU, Groupe de sécurité, adresse e-mail, le tout séparé d'un point-virgule uniquement. Pour chaque utilisateur, je vais à la ligne. Lors de l'enregistrement, je rentre le nomdufichier avec l'extension .csv.

import-utilisateurs.ps1 - Bloc-notes

Fichier Edition Format Affichage Aide

```
Import-Csv "C:\Scripts\Utilisateurs.csv" -Delimiter ";" | ForEach-Object {

    $prenom = $_."Prénom"
    $nom = $_."NOM"
    $ou = $_."OU cible"
    $groupe = $_."Groupe de sécurité"
    $email = $_."Adresse e-mail"

    $sam = ($prenom.Substring(0,1) + $nom).ToLower().Replace(" ", "")

    $ouPath = "OU=$ou,DC=mediaschool,DC=local"

    $password = ConvertTo-SecureString "P@ssw0rd123!" -AsPlainText -Force

    New-ADUser `
        -Name "$prenom $nom" `
        -GivenName $prenom `
        -Surname $nom `
        -SamAccountName $sam `
        -UserPrincipalName $email `
        -EmailAddress $email `
        -Path $ouPath `
        -AccountPassword $password `
        -Enabled $true `
        -ChangePasswordAtLogon $true

    Add-ADGroupMember -Identity $groupe -Members $sam
}
```

Ln 1, Col 1 | 100% | Windows (CRLF) | UTF-8

Tapez ici pour effectuer une recherche

15:41 22/04/2026

Fichier import-utilisateurs.ps1 (script Powershell)