PROYECTO

EKAITZ, MIKEL Y ALEX - 2DAMI

INTRODUCCIÓN

- En esta web se refleja el trabajo realizado en nuestro proyecto, basado en una aplicación de escritorio y web para la gestión de listas de videojuegos, que permite a los usuarios organizar y controlar los títulos que tienen, desean adquirir, les interesan…
- Además, se incluyen aspectos como la planificación, el cronograma, los recursos y el desarrollo del proyecto.

CONTEXTO Y OBJETIVOS

- La necesidad de gestionar con facilidad artículos deseados. Usando como referencia la conocida página web JustWatch, se nos ocurrió replicarlo y enfocarlo al ámbito de videojuegos. También, para obtener más referencias, nos inspiramos en el funcionamiento de cómo en AliExpress o Amazon se pueden crear las listas.
- El objetivo general del proyecto es, mediante el uso de todo lo aprendido y con la base de lo creado previamente, desarrollar un servicio en forma de aplicación de escritorio y web con su respectiva base de datos.
- Queríamos que fuera una aplicación sencilla y fácil de navegar y entender.

DIAGRAMAS

DIAGRAMA DE GRANTT

ACTIVIDAD	INICIO DEL PLAN	DURACIÓN DEL PLAN	INICIO REAL	DURACIÓN REAL	PORCENTAJE COMPLETADO
Plantear el proyecto	1	2	1	2	100%
Identificar y conectar con el proyecto	3	2	3	2	100%
Establecer parámetros	4	2	4	1	100%
Obtener y organizar información	6	2	6	2	100%
Generar alternativas	8	2	8	1	100%
Presentar las propuestas	10	2	10	2	100%
Seleccionar la propuesta	12	2	12	3	100%
Obtener y organizar información	15	2	15	2	100%
Planificar acciones	16	2	16	2	100%
Diseño de los casos de uso	18	1	18	1	100%
Diseño del diagrama de entidad-realación	19	1	19	1	100%
Diseño del diagrama de clases	20	1	20	1	100%
Diseño gráfico de las ventanas	21	5	21	4	100%
Codificación de las ventanas	26	12	26	13	100%
Creación del backend	39	10	39	11	100%
Manejo de errores y excepciones del servidor	50	3	50	3	100%
Manejo de errores y excepciones del cliente	50	3	50	3	100%
Codificación de los tests	53	3	53	2	100%
Testeo de la aplicación	56	2	56	2	100%
Empaquetado y entrega del proyecto	58	3	58	2	100%

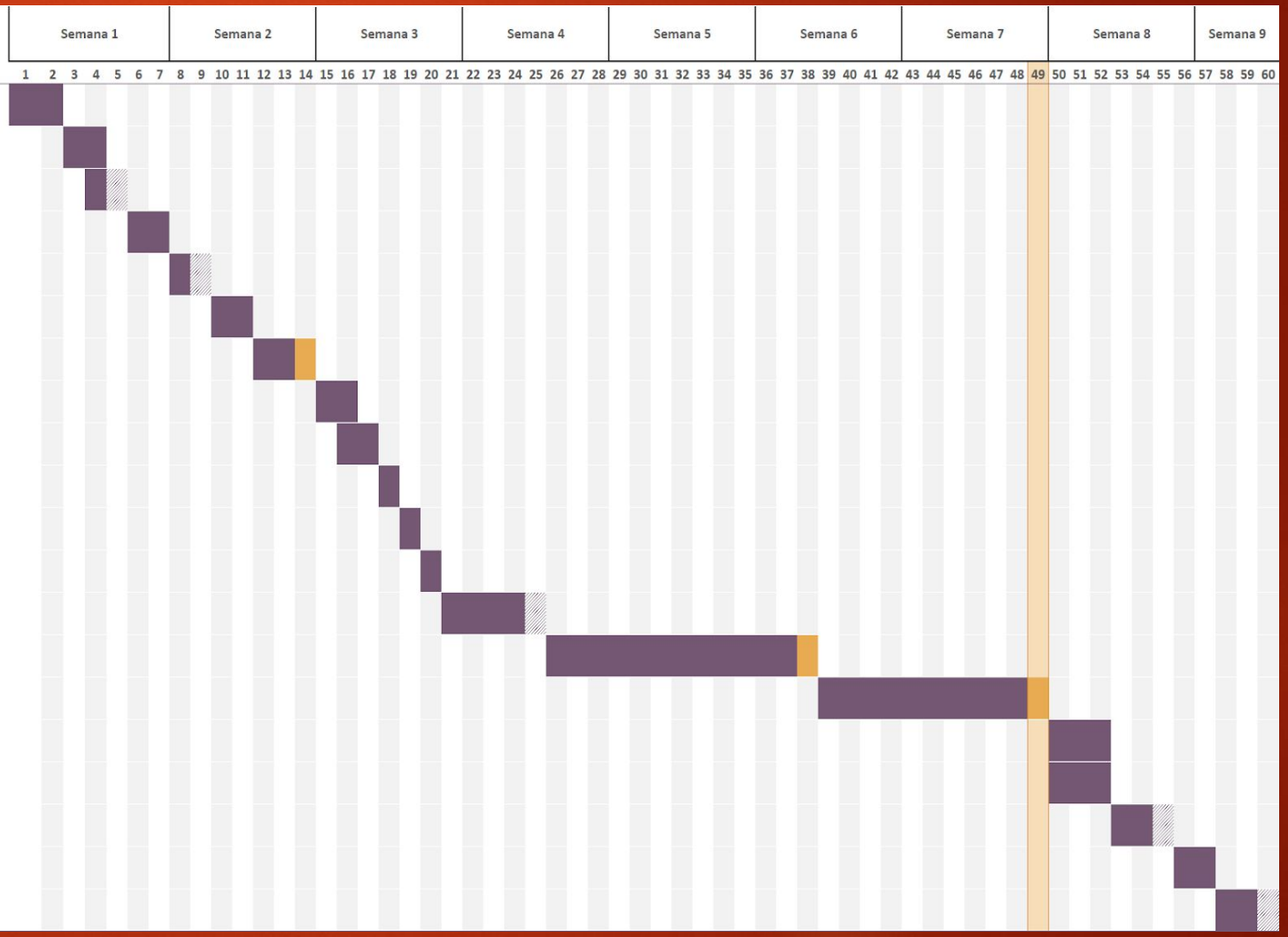

PRESUPUESTO

Programadores Sr.

- Alex -> 80€/día
- Ekaitz -> 80€/día

Programador Jr.

- Mikel -> 40€/día

Código	Tarea/Actividad	Recurso	Tasa €/día	Unidades día	Precio por tarea €
1	Plantear el proyecto			2	400 €
		Programador Sr. Ekaitz	80 €		
		Programador Sr. Alex	80 €		
		Programador jr. Mikel	40 €		
2	Identificar y conectar con el proyecto			2	400 €
		Programador Sr. Ekaitz	80 €		
		Programador Sr. Alex	80 €		
		Programador jr. Mikel	40 €		
3	Establecer parámetros			1	200 €
		Programador Sr. Ekaitz	80 €		
		Programador Sr. Alex	80 €		
		Programador jr. Mikel	40 €		
4	Obtener y organizar información			2	400 €
		Programador Sr. Ekaitz	80 €		
		Programador Sr. Alex	80 €		
		Programador jr. Mikel	40 €		
5	Generar alternativas			1	200 €
		Programador Sr. Ekaitz	80 €		
		Programador Sr. Alex	80 €		
		Programador jr. Mikel	40 €		
6	Presentar las propuestas			2	400 €
		Programador jr. Ekaitz	80 €		
		Programador jr. Alex	80 €		
		Programador jr. Mikel	40 €		
7	Seleccionar la propuesta			3	600 €
		Programador Sr. Ekaitz	80 €		
		Programador Sr. Alex	80 €		
		Programador jr. Mikel	40 €		
8	Obtener y organizar información			2	400 €
		Programador Sr. Ekaitz	80 €		
		Programador Sr. Alex	80 €		
		Programador jr. Mikel	40 €		
9	Planificar acciones			2	400 €
		Programador Sr. Ekaitz	80 €		
		Programador Sr. Alex	80 €		
		Programador jr. Mikel	40 €		
10	Diseño de los casos de uso			1	80 €
		Programador Sr. Alex	80 €		
11	Diseño del diagrama de entidad-relación			1	80 €
		Programador Sr. Alex	80 €		
12	Diseño del diagrama de clases			1	80 €
		Programador Sr. Alex	80 €		
13	Diseño gráfico de las ventanas			4	320 €
		Programador Sr. Alex	80 €		
14	Codificación de las ventanas			13	2.600 €
		Programador Sr. Ekaitz	80 €		
		Programador Sr. Alex	80 €		
		Programador jr. Mikel	40 €		
15	Creación del backend			11	880 €
		Programador Sr. Ekaitz	80 €		
16	Manejo de errores y excepciones del servidor			3	240 €
		Programador jr. Ekaitz	80 €		
17	Manejo de errores y excepciones del cliente			3	120 €
		Programador jr. Mikel	40 €		
18	Codificación de los tests			2	400 €
		Programador Sr. Ekaitz	80 €		
		Programador Sr. Alex	80 €		
		Programador jr. Mikel	40 €		
19	Testeo de la aplicación			2	400 €
		Programador Sr. Ekaitz	80 €		
		Programador Sr. Alex	80 €		
		Programador jr. Mikel	40 €		
20	Empaquetado y entrega del proyecto			2	160 €
		Programador Sr. Ekaitz	80 €		
Total				80	8.760 €

CASOS DE USO

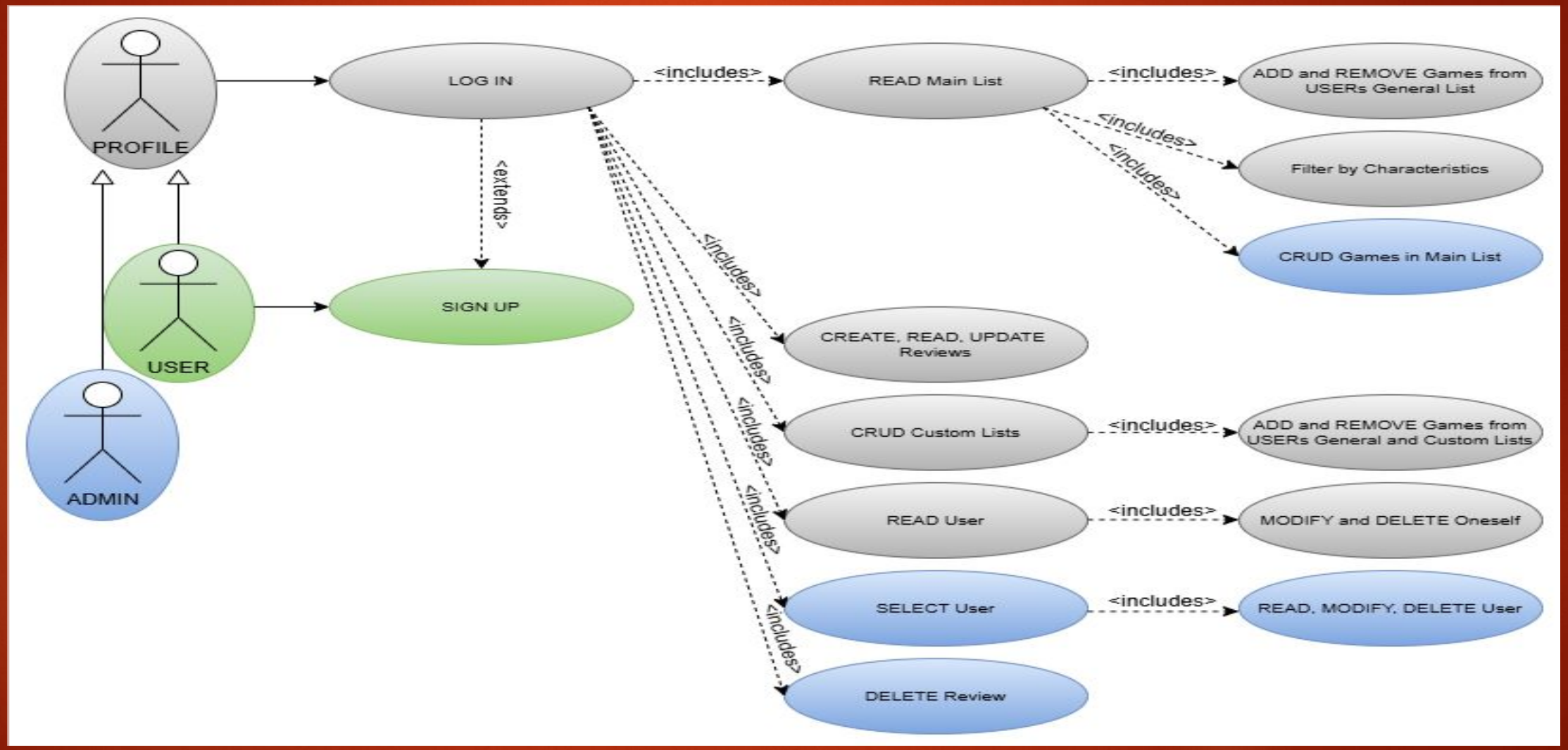
PROFILE
USER
ADMIN
LOG IN
SIGN UP
<extends>
<includes>
READ Main List
ADD and REMOVE Games from USERs General List
Filter by Characteristics
CRUD Games in Main List
CREATE, READ, UPDATE Reviews
CRUD Custom Lists
ADD and REMOVE Games from USERs General and Custom Lists
READ User
MODIFY and DELETE Oneself
SELECT User
READ, MODIFY, DELETE User
DELETE Review

NAVEGACIÓN DE VENTANAS

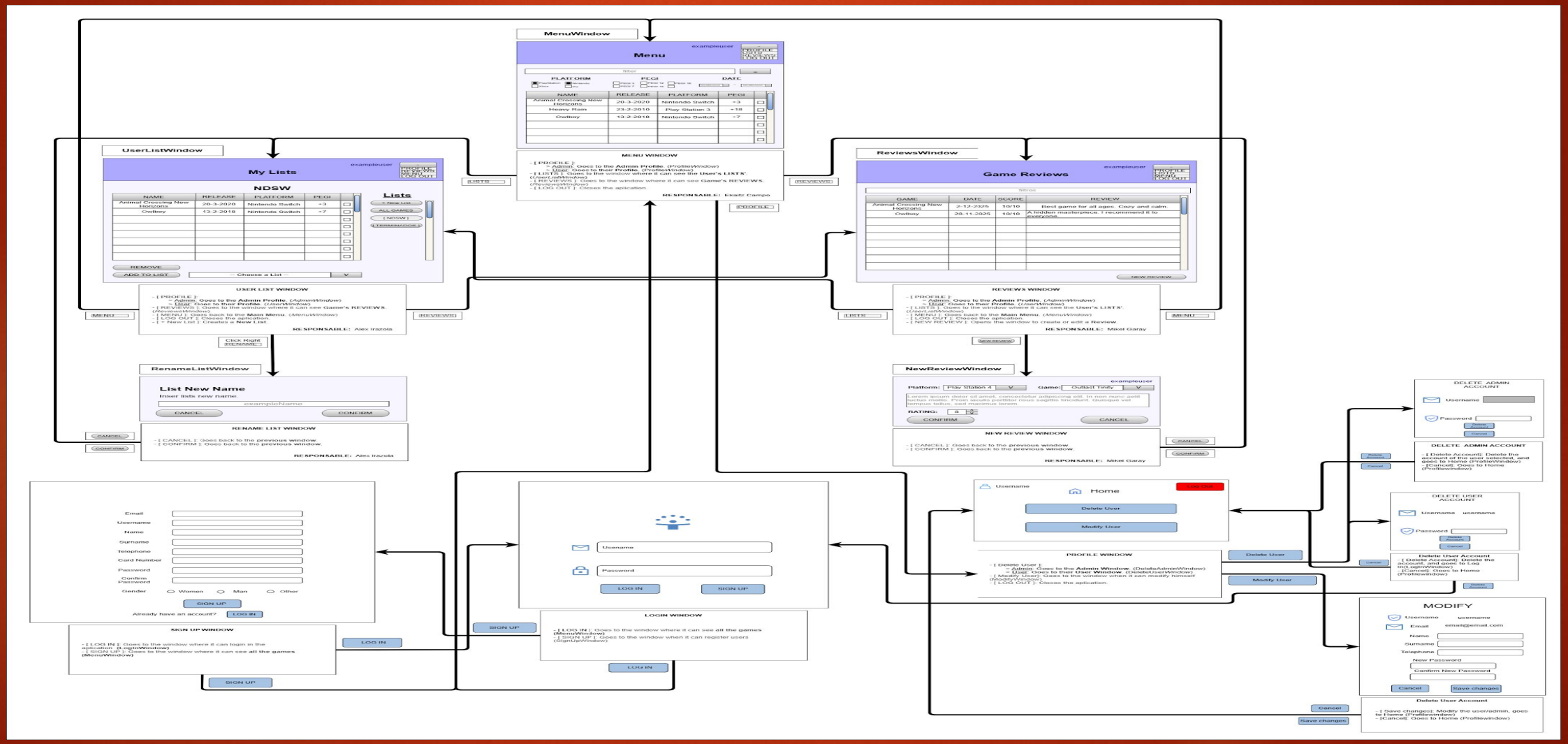
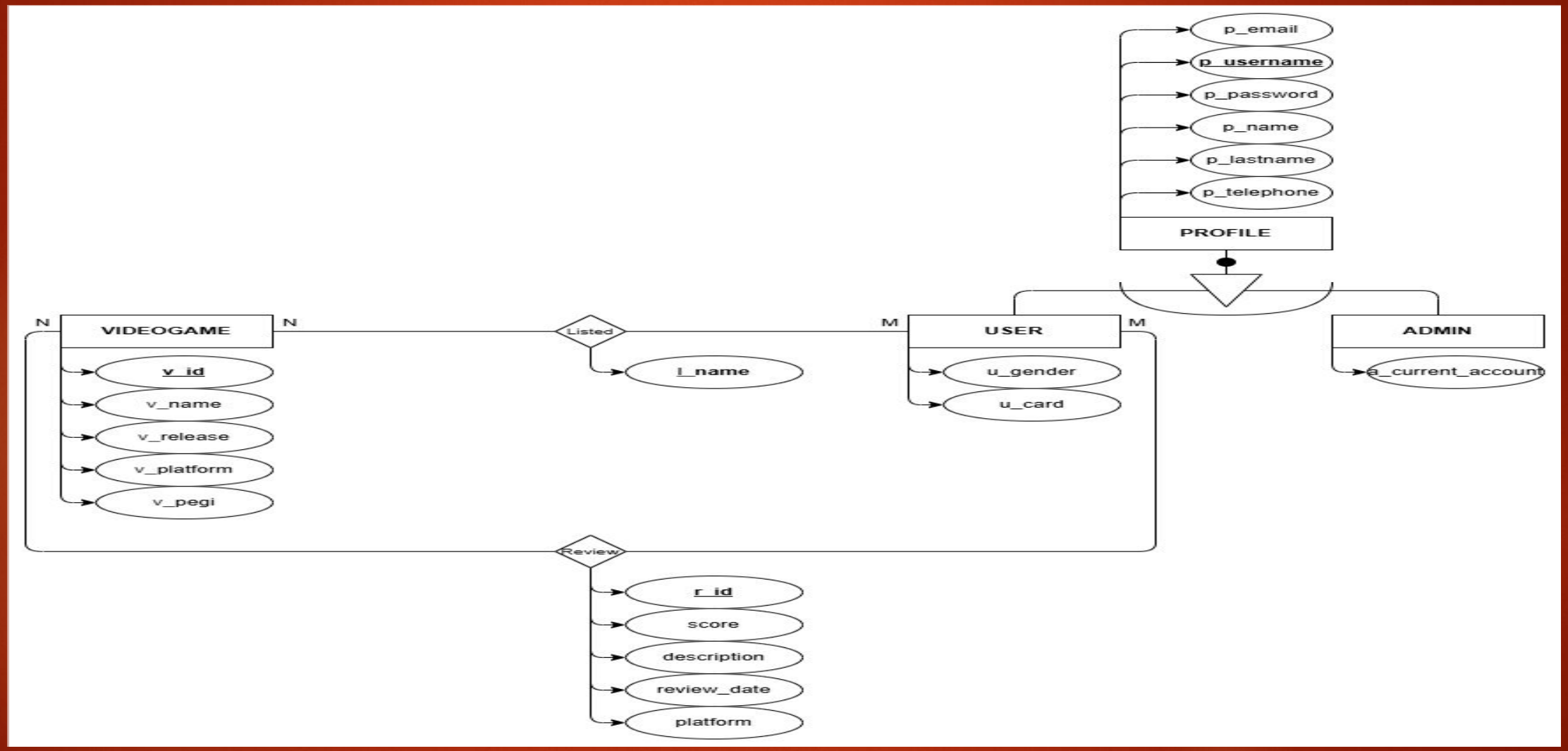
MODELO DE DATOS