भारतीय रिज़र्व बैंक
RESERVE BANK OF INDIA
00E 493575
10
दस रुपये
00E 493575
₹ 10

₹ 10
भारतीय रिज़र्व बैंक
₹ 10
10 दस रुपये
TEN RUPEES

₹20
भारतीय रिज़र्व बैंक
RESERVE BANK OF INDIA
केन्द्रीय सरकार द्वारा प्रत्याभूत
GUARANTEED BY THE CENTRAL GOVERNMENT
बीस रुपये
मैं धारक को बीस रुपये अदा करने का वचन देता हूँ।
I PROMISE TO PAY THE BEARER THE SUM OF TWENTY RUPEES
82F 307275
GOVERNOR
MAHATMA GANDHI

₹20
भारतीय रिज़र्व बैंक
₹20
20 बीस रुपये
TWENTY RUPEES

₹50
भारतीय रिज़र्व बैंक
RESERVE BANK OF INDIA
5AA 043611
पचास रुपये
GOVERNOR
5AA 043611
₹50

₹50
भारतीय रिज़र्व बैंक
₹50
50 पचास रुपये
FIFTY RUPEES

₹100
भारतीय रिज़र्व बैंक
RESERVE BANK OF INDIA
0AD 753561
केन्द्रीय सरकार द्वारा प्रत्याभूत
GUARANTEED BY THE CENTRAL GOVERNMENT
100
एक सौ रुपये
मैं धारक को एक सौ रुपये अदा करने का वचन देता हूँ।
I PROMISE TO PAY THE BEARER THE SUM OF ONE HUNDRED RUPEES
रघुराम जी राजन
गवर्नर
Raghuram G. Rajan
GOVERNOR
MAHATMA GANDHI
0AD 753561
₹100

₹100
भारतीय रिज़र्व बैंक
₹100
100
ONE HUNDRED RUPEES
2014

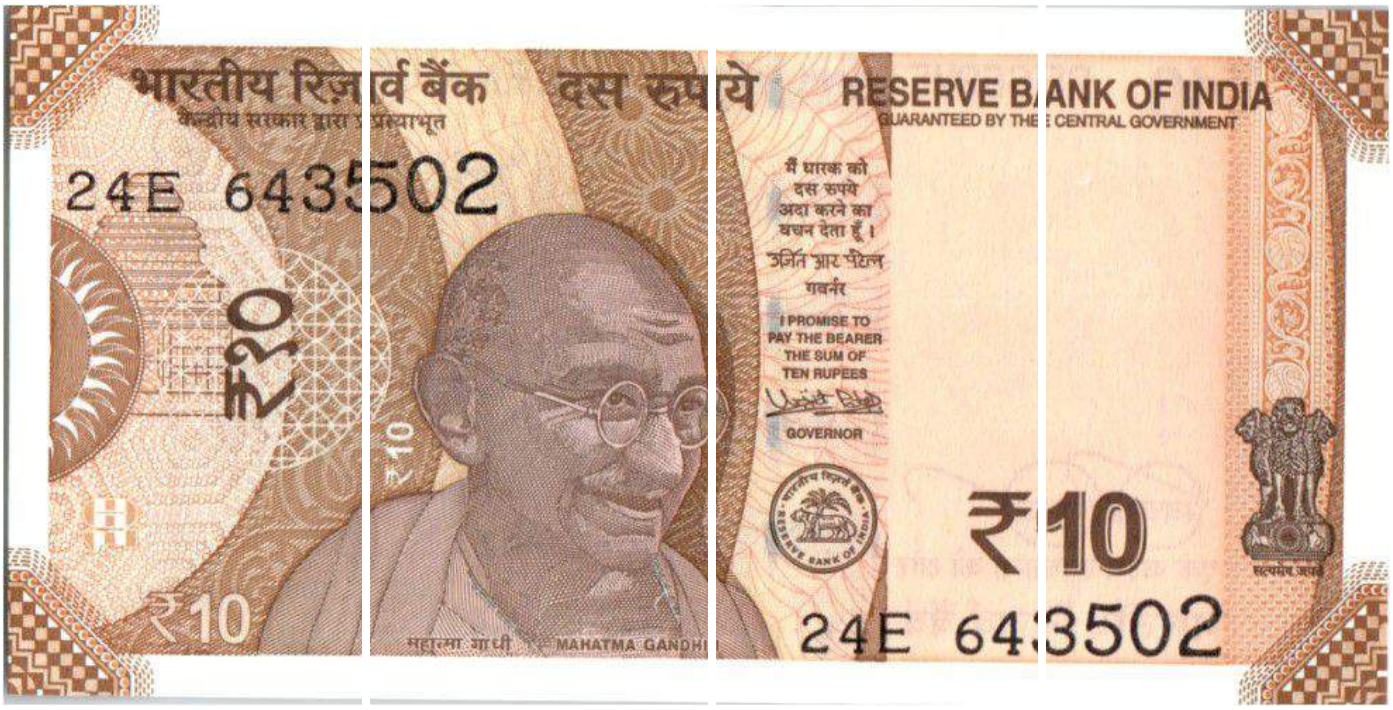
भारतीय रिज़र्व बैंक
दस रुपये
RESERVE BANK OF INDIA
GUARANTEED BY THE CENTRAL GOVERNMENT
24E 643502
मैं धारक को दस रुपये अदा करने का वचन देता हूँ।
उर्जित आर पटेल
गवर्नर
I PROMISE TO PAY THE BEARER THE SUM OF TEN RUPEES
GOVERNOR
₹10
महात्मा गांधी
MAHATMA GANDHI
24E 643502

₹10
RESERVE BANK OF INDIA
TEN RUPEES
₹10
2017
दस रुपये
स्वच्छ भारत
एक कदम स्वच्छता की ओर
भारतीय रिज़र्व बैंक
₹10

भारतीय रिज़र्व बैंक
पचास रुपये
RESERVE BANK OF INDIA
GUARANTEED BY THE CENTRAL GOVERNMENT
1AQ 240401
₹50
मैं धारक को पचास रुपये अदा करने का वचन देता हूँ।
उर्जित आर पटेल
गवर्नर
I PROMISE TO PAY THE BEARER THE SUM OF FIFTY RUPEES
GOVERNOR
महात्मा गांधी
MAHATMA GANDHI
सत्यमेव जयते

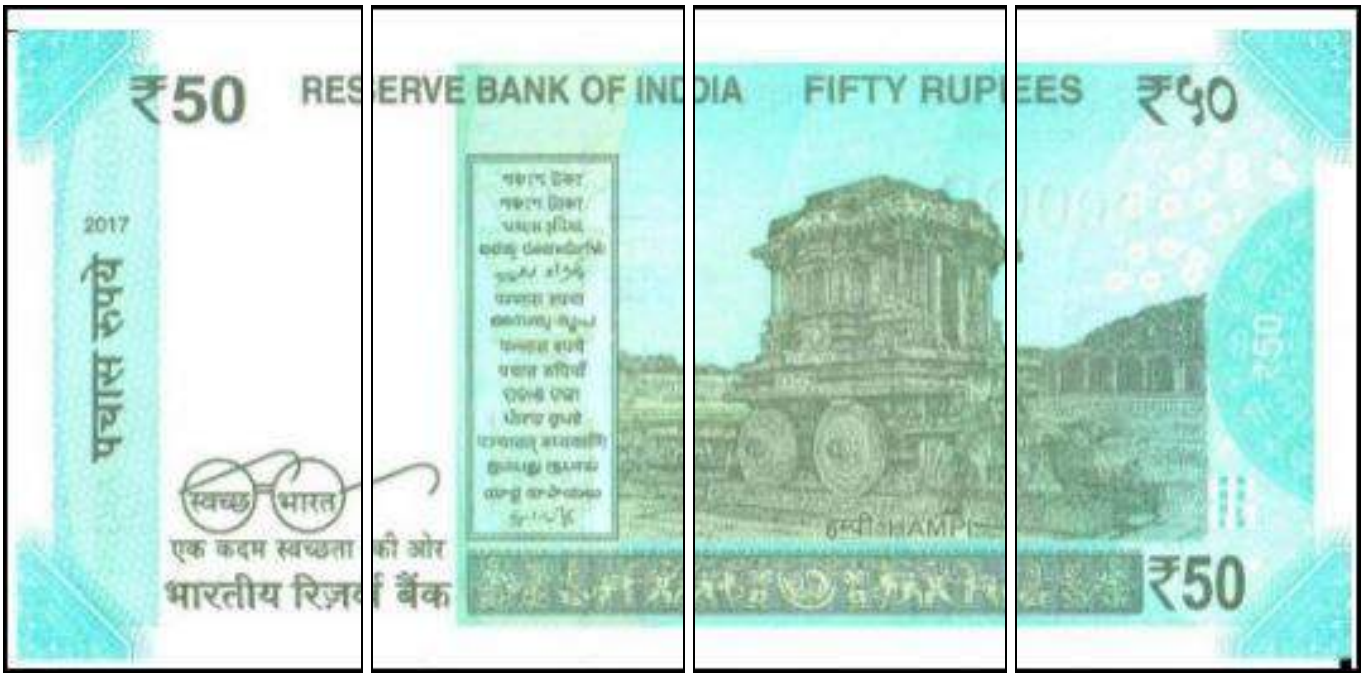
₹50
RESERVE BANK OF INDIA
FIFTY RUPEES
₹५०
2017
पचास रुपये
स्वच्छ भारत
एक कदम स्वच्छता की ओर
भारतीय रिज़र्व बैंक
हम्पी HAMPI
₹50

भारतीय रिज़र्व बैंक
एक सौ रुपये
RESERVE BANK OF INDIA
GUARANTEED BY THE CENTRAL GOVERNMENT
I PROMISE TO PAY THE BEARER THE SUM OF ONE HUNDRED RUPEES
GOVERNOR
₹100
MAHATMA GANDHI
SPECIMEN No. - BNP/G/005

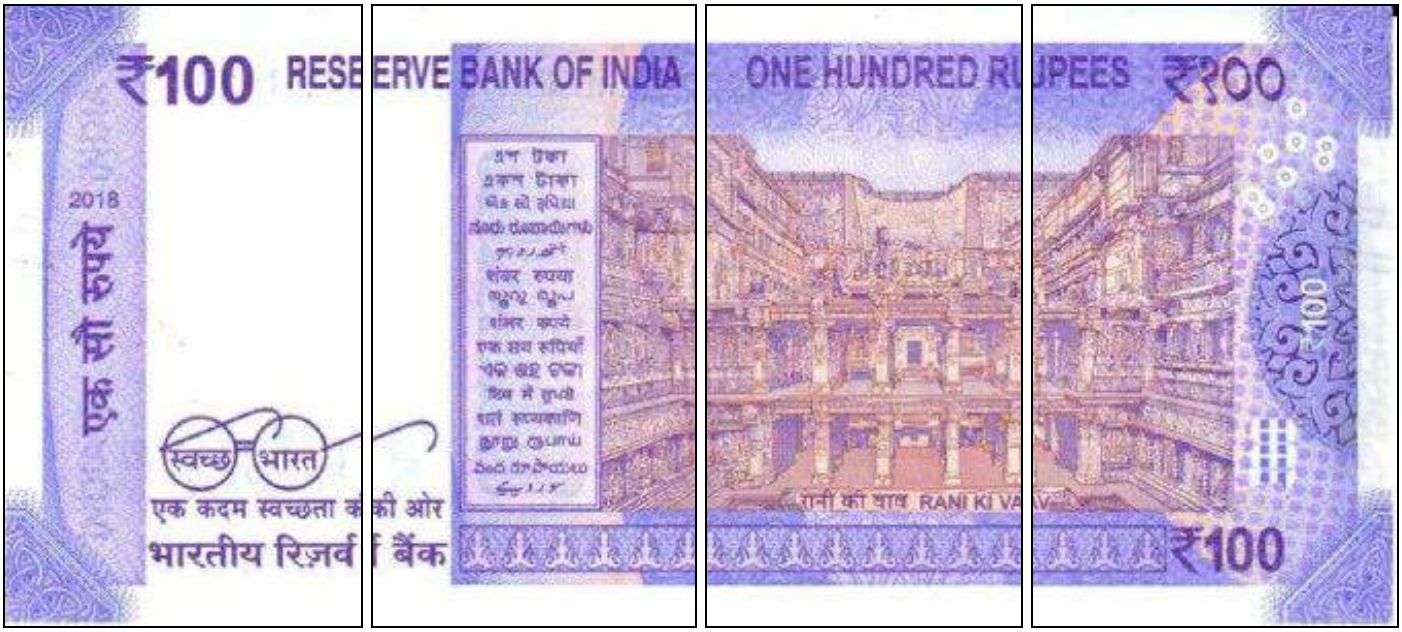
₹100 RESERVE BANK OF INDIA
2018
एक सौ रुपये
स्वच्छ भारत
एक कदम स्वच्छता की ओर
भारतीय रिज़र्व बैंक
ONE HUNDRED RUPEES ₹100
रानी की वाव RANI KI VAV
₹100

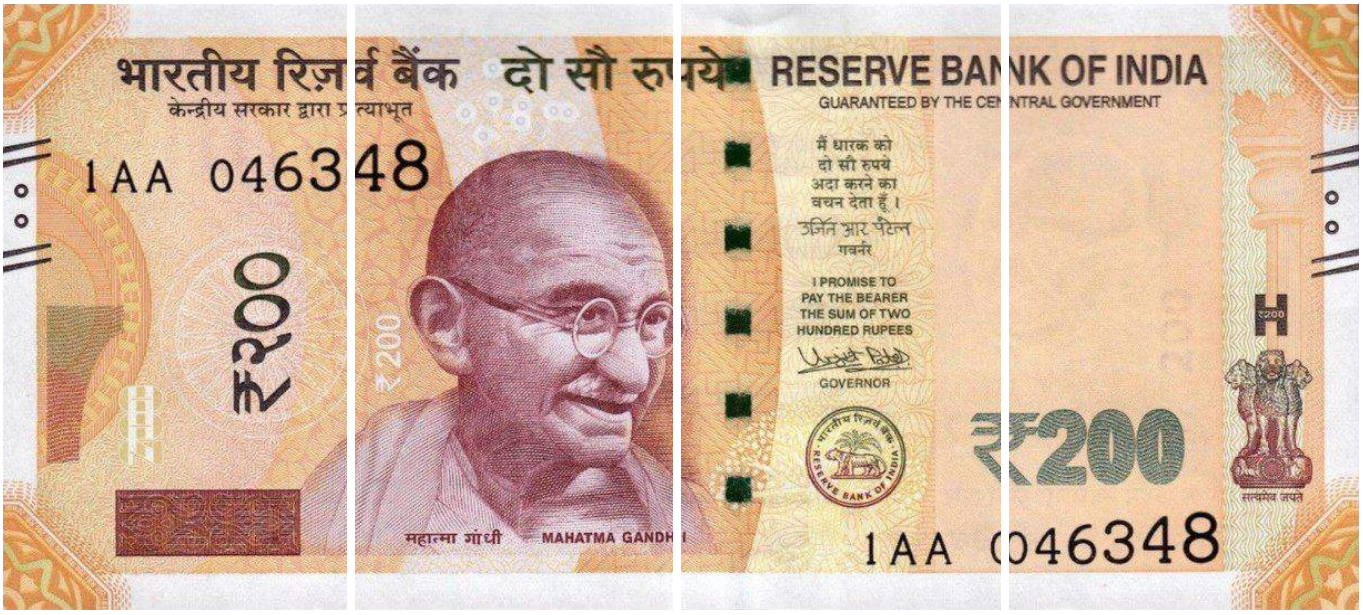
भारतीय रिज़र्व बैंक
दो सौ रुपये
RESERVE BANK OF INDIA
GUARANTEED BY THE CENTRAL GOVERNMENT
1AA 046348
₹200
महात्मा गांधी
MAHATMA GANDHI
मैं धारक को
दो सौ रुपये
अदा करने का
वचन देता हूँ ।
उर्जित आर पटेल
गवर्नर
I PROMISE TO
PAY THE BEARER
THE SUM OF TWO
HUNDRED RUPEES
GOVERNOR
सत्यमेव जयते

₹200 RESERVE BANK OF INDIA
2017
दो सौ रुपये
स्वच्छ भारत
एक कदम स्वच्छता की ओर
भारतीय रिज़र्व बैंक
TWO HUNDRED RUPEES ₹२००
साँची स्तूप SANCHI STUPA
₹200

भारतीय रिज़र्व बैंक
पाँच सौ रुपये
RESERVE BANK OF INDIA
GUARANTEED BY THE CENTRAL GOVERNMENT
केन्द्रीय सरकार द्वारा प्रत्याभूत
0MV 336048
मैं धारक को पाँच सौ रुपये अदा करने का वचन देता हूँ।
उर्जित आर पटेल
गवर्नर
I PROMISE TO PAY THE BEARER THE SUM OF FIVE HUNDRED RUPEES
GOVERNOR
₹500
महात्मा गांधी
MAHATMA GANDHI
0MV 336048

₹500
RESERVE BANK OF INDIA
FIVE HUNDRED RUPEES
₹500
2016
पाँच सौ रुपये
स्वच्छ भारत
एक कदम स्वच्छता की ओर
भारतीय रिज़र्व बैंक
लाल किला RED FORT
₹500

भारतीय रिज़र्व बैंक
केन्द्रीय सरकार द्वारा प्रत्याभूत
0AA 000000
₹2000
दो हज़ार रुपये
महात्मा गांधी
MAHATMA GANDHI
SPECIMEN
RESERVE BANK OF INDIA
GUARANTEED BY THE CENTRAL GOVERNMENT
मैं धारक को दो हज़ार रुपये अदा करने का वचन देता हूँ।
उर्जित पटेल
गवर्नर
I PROMISE TO PAY THE BEARER THE SUM OF TWO THOUSAND RUPEES
GOVERNOR
0AA 000000
₹2000

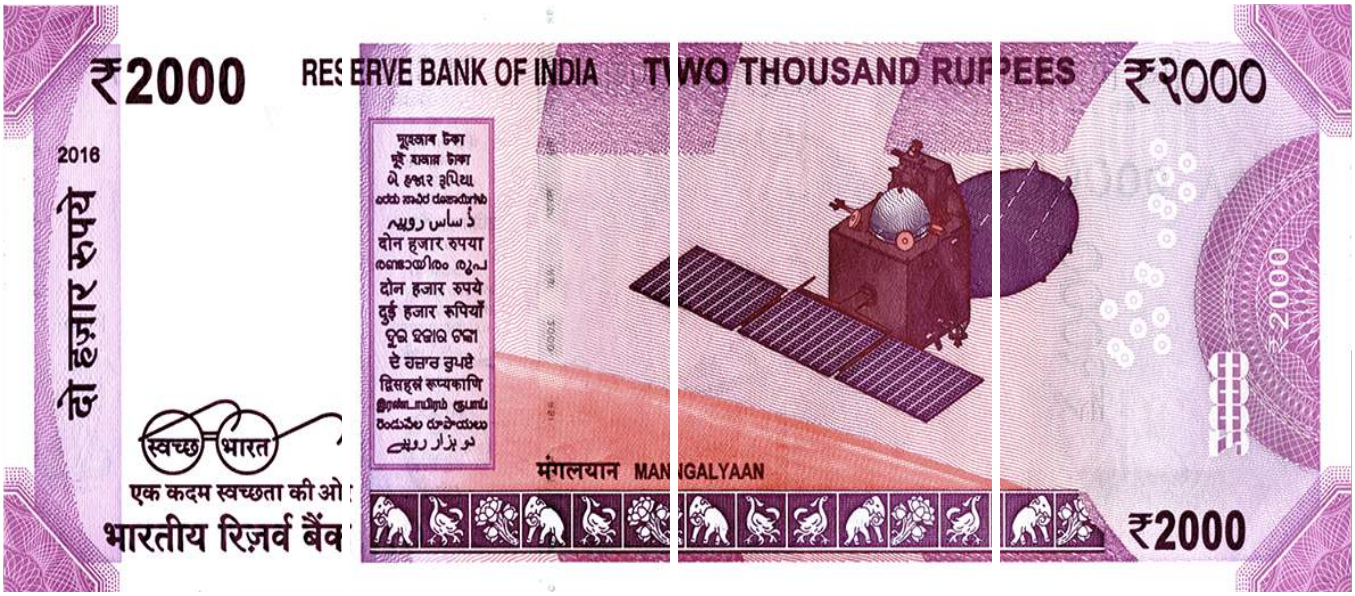
₹2000
2016
दो हज़ार रुपये
स्वच्छ भारत
एक कदम स्वच्छता की ओर
भारतीय रिज़र्व बैंक
RESERVE BANK OF INDIA
TWO THOUSAND RUPEES
₹२000
मंगलयान MANGALYAAN
₹2000