Proyecto de Diseño Web

Por: Guillermo Alejandro Rodriguez Salazar

2025

Análisis de Referencia Web

GitHub · Amazon · FútbolLibre

1. GitHub — github.com

Descomposición de elementos

Header: Barra fija oscura con logotipo a la izquierda, navegación central (Product, Solutions, Pricing) y botones Sign in / Sign up a la derecha. Compacto y sin distracciones.

Navegación: Horizontal sticky. En mobile desaparece el texto y queda solo el ícono hamburguesa. Muy accesible en cualquier dispositivo.

Hero: Headline grande con propuesta de valor en 2 líneas, subtítulo breve y dos botones de acción (primario y secundario). Fondo oscuro con animación sutil de código al fondo.

Secciones: Flujo vertical con bloques que alternan fondo claro y oscuro: características → estadísticas → testimonios → precios.

Footer: Columnas temáticas bien organizadas (Product, Platform, Support, Company), selector de idioma y links legales al fondo.

¿Qué tomaría?

El header limpio con clics sencillos: logotipo fijo a la izquierda, navegación central reducida y dos acciones claras a la derecha. Sin ruido, sin adornos innecesarios.

2. Amazon — amazon.com

Descomposición de elementos

Header: Multicapa. Primera fila: logotipo, barra de búsqueda y carrito. Segunda fila: categorías, ofertas y acceso a Prime. Denso pero justificado.

Navegación: Doble nivel orientado a conversión inmediata. La barra superior maneja cuenta y carrito, la inferior maneja categorías.

Hero: No existe hero tradicional. Entra directo con carrusel de banners promocionales. Prioriza la venta sobre la presentación de marca.

Secciones: Cuadrículas de tarjetas por categorías con scroll horizontal dentro de cada bloque. Mucha información, escaneada fácil.

Footer: 4 columnas extensas. Fondo azul oscuro que corta visualmente con el cuerpo.

¿Qué tomaría?

El sistema de cuadrícula densa para mostrar mucha información de forma limpia y rápida. Una grilla bien construida permite escanear proyectos, datos y contenido sin esfuerzo ni scroll innecesario.

3. Fútbol Libre — futbollibre.net

Descomposición de elementos

Header: Barra simple con logotipo y navegación básica por categorías (En vivo, Ligas, Próximos). Todo funcional, sin decoración.

Navegación: Minimalista. Pocas opciones, claras y directas. En mobile se colapsa. No distrae del contenido principal.

Hero: No existe. La página entra directo a la grilla de partidos organizados por estado (en vivo, próximos, finalizados). La urgencia del contenido reemplaza cualquier presentación.

Secciones: Listado de partidos en tarjetas simples con separadores por competición. Todo orientado a llevar al usuario al stream en el menor número de clics.

Footer: Solo aviso legal, contacto y redes sociales. Sin columnas ni bloques secundarios.

¿Qué tomaría?

Las listas desplegables por categoría. Permiten organizar mucho contenido sin saturar la pantalla, el usuario abre solo lo que le interesa y llega directo a lo que busca.

Wireframes

Versión 1 — Layout Clásico

Elegí el layout clásico porque es el formato que más reconocen los reclutadores y clientes. El héroe dividido pone el nombre y el rol a la izquierda donde el ojo va primero, y deja espacio a la derecha para una foto o ilustración. Todo sigue un orden vertical claro: te presentas, muestras quién eres, luego tus habilidades y proyectos.

Los proyectos en grid de 3 columnas aprovechan bien el ancho de la página y permiten ver varios de un vistazo sin tener que hacer scroll. El contacto en dos columnas separa el formulario de los datos de redes, así el visitante tiene dos caminos para llegar: escribir directamente o buscar el perfil.

Ideal para: enviar a reclutadores, empresas o cualquier persona que espera ver un portafolio ordenado y fácil de navegar sin sorpresas.

Hola, soy Guillermo Rodriguez

Desarrollador Web / Front-end

Guadalajara, Jalisco, Mexico

[foto / avatar]

Ver Portafolio → · Contacto

Sobre mi

[avatar]

Guillermo Alejandro Rodriguez Salazar

Desarrollador Web / Front-end · Guadalajara, Jalisco, Mexico

Skills

C · C++ · Python · Java · JavaScript · Logica de programacion · Diseno UI · Canva

Proyectos Destacados

Algunos de mis proyectos

[screenshot]

Dino Game

Juego del dinosaurio en JavaScript con f...

C

[screenshot]

CRUD Cafeteria

Sistema de gestion de pedidos con base d...

C++

[screenshot]

Programas en C

Coleccion de algoritmos y estructuras de...

Python

¿Tienes un proyecto o idea? ¡Hablemos!

Ir a Contacto →

Guillermo Rodriguez · @meimei_rs · github.com/meimeiOk · memomem1nmem1tome1me1@gmail.com

Portafolio

Proyectos de desarrollo web, logica y diseno

Filtrar: Todos | JavaScript | Python | C/C++ | Diseno

[screenshot]

Dino Game

Juego del dinosaurio en JavaScript con fis...

C

[screenshot]

CRUD Cafeteria

Sistema de gestion de pedidos con base de ...

C++

[screenshot]

Programas en C

Coleccion de algoritmos y estructuras de d...

Python

[screenshot]

Paginas API

Aplicaciones web con consumo de APIs usand...

Java

← Anterior | Siguiente →

¿Hablamos?

Disponible para proyectos · Respondo en menos de 48 hrs

Nombre *

Guillermo Alejandro Rodriguez Salazar

Email *

memomem1nmem1tome1me1@gmail.com

Asunto

[Ej: Colaboracion / Proyecto]

Mensaje *

[Escribe tu mensaje aqui...]

Enviar mensaje →

Otras vias

Email
memomem1nmem1tome1me1@gmail.

Instagram
@meimei_rs

GitHub
github.com/meimeiOk

Disponible ahora
Guadalajara, Mexico · UTC-6
Acepta proyectos freelance

Versión 2 — Layout Centrado

Elegí el layout centrado para que la primera impresión sea más personal. El nombre aparece en el centro de la pantalla, con el avatar arriba, como si el portafolio se presentara solo. Es un formato que se ve mucho en portafolios de diseñadores y front-ends que quieren mostrar que tienen criterio visual además de código.

Los proyectos en lista numerada en lugar de grid permiten escribir una descripción más completa de cada uno, lo que ayuda cuando los proyectos todavía son pocos pero hay mucho que contar sobre cada uno. El contacto se simplifica a tres campos y las redes se muestran como tarjetas visuales.

Ideal para: proyectos creativos, freelance o para quien quiere destacar el diseño y la identidad personal tanto como las habilidades técnicas.

[avatar]

Disponible para proyectos · 2025

Hola, soy Guillermo Rodriguez

Desarrollador Web / Front-end

Guadalajara, Jalisco, Mexico

Ver Portafolio → Contacto

scroll ↓

Sobre mi

Guillermo Alejandro Rodriguez Salazar

Desarrollador Web / Front-end · Estudiante

Skills

C · C++ · Python · Java · JavaScript · Logica de programacion · Diseno UI · Canva

Proyectos

01 · Dino Game
Juego del dinosaurio en JavaScript con fisicas y puntaj →

02 · CRUD Cafeteria
Sistema de gestion de pedidos con base de datos →

03 · Programas en C
Coleccion de algoritmos y estructuras de datos en C/C++ →

04 · Paginas API
Aplicaciones web con consumo de APIs usando Python →

Guillermo Rodriguez · @meimei_rs · github.com/meimeiOk · memomem1nmem1tome1me1@gmail.com

Mi Portafolio

Proyectos de desarrollo web, logica y diseno

Todos | JavaScript | Python | C/C++ | Diseno

[screenshot]

Dino Game

Juego del dinosaurio en JavaSc...

C

[screenshot]

CRUD Cafeteria

Sistema de gestion de pedidos ...

C++

[screenshot]

Programas en C

Python algoritmos y estr...

[screenshot]

Paginas API

Aplicaciones web con consumo d...

Java

Guillermo Rodriguez · @meimei_rs · github.com/meimeiOk · memomem1nmem1tome1me1@gmail.com

¿Hablamos?

Disponible para colaboraciones · Respondo en <48 hrs

Nombre *

Guillermo Alejandro Rodriguez Salazar

Email *

memomem1nmem1tome1me1@gmail.com

Mensaje *

[Escribeme aqui...]

Enviar mensaje →

Tambien puedes encontrarme en:

Instagram
@meimei_rs

GitHub
github.com/meimeiOk

Email
memomem1nmem1tome1me

Disponible · Guadalajara, Mexico · UTC-6

Diagrama de Arquitectura de Información

Mapa del Sitio y Flujos de Usuario

El siguiente mapa de sitio muestra la jerarquía de las tres páginas del portafolio y sus secciones internas. A continuación se presentan dos diagramas de flujo: el primero para un usuario que quiere contactar a Guillermo, y el segundo para un usuario que busca revisar sus proyectos.

Mapa del Sitio

Flujo 1 — Usuario que quiere contactar

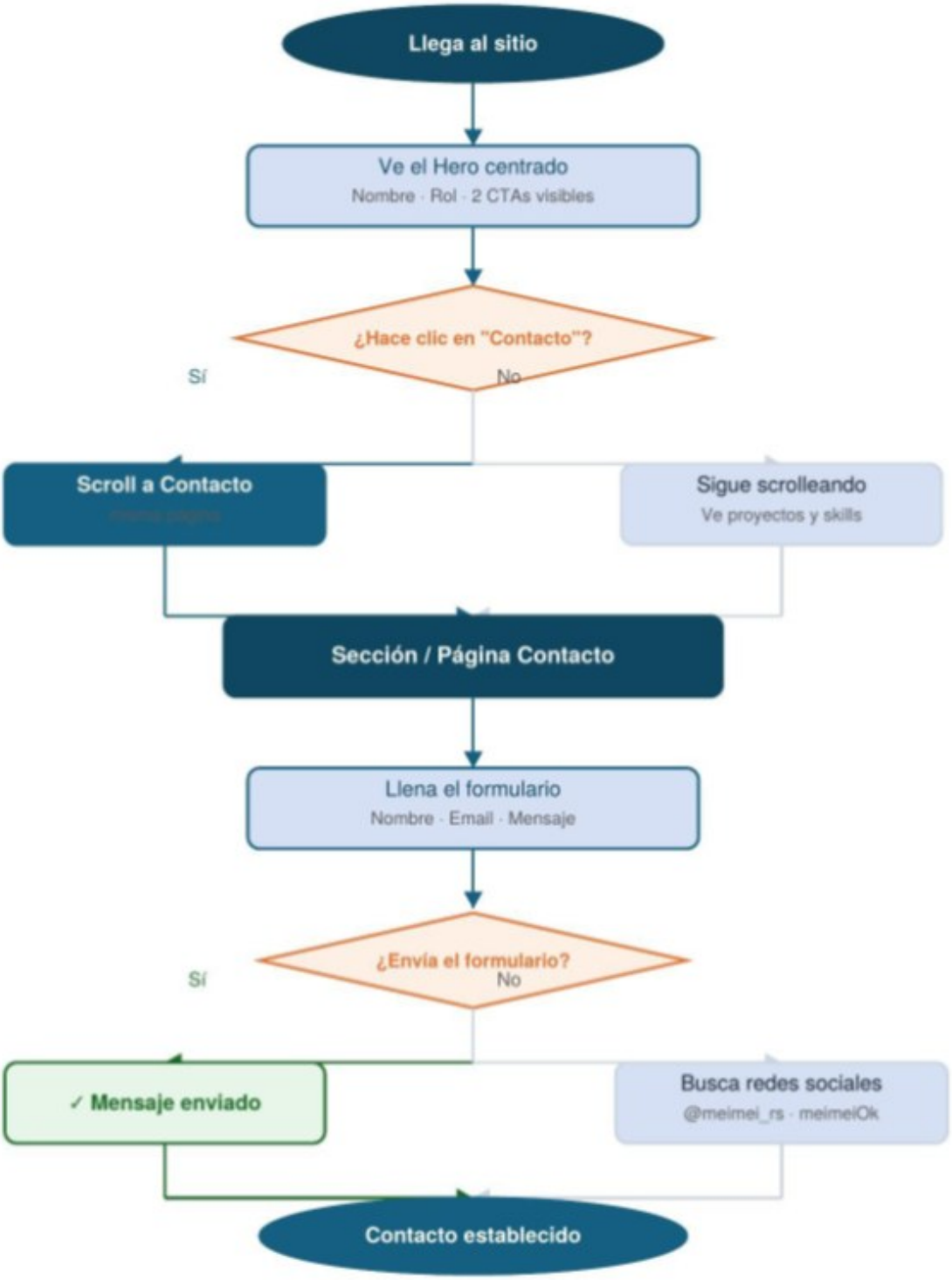
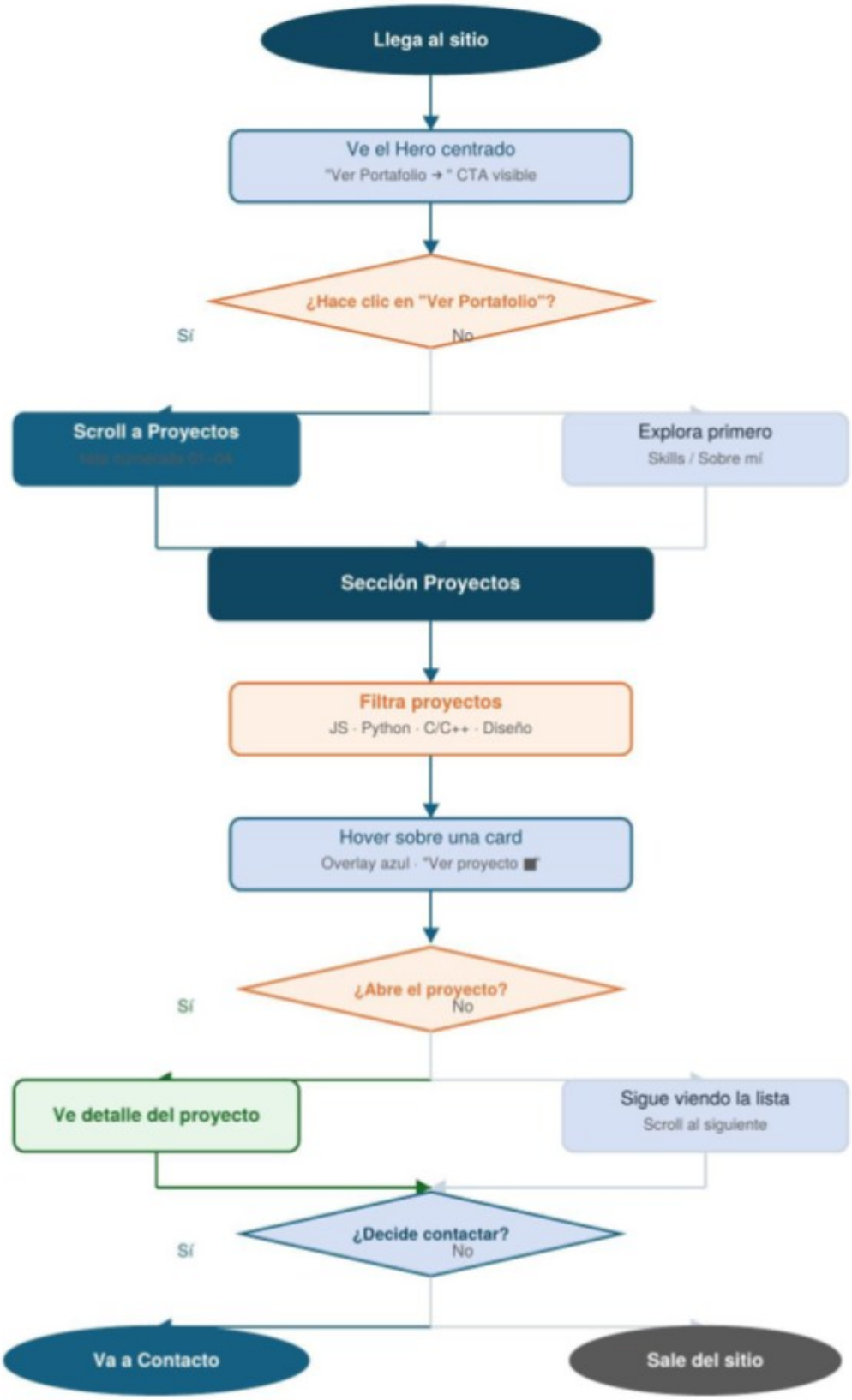
Flujo 2 — Usuario que busca ver proyectos