DRAFT JUDUL (TIDAK LEBIH DARI 20 KATA DALAM BAHASA INDONESIA) TIMES NEW ROMAN BOLD 14 PT

Penulis Pertama [1)], Penulis Kedua.[2)] (Times New Roman 11 pt)
1) Program Studi Teknik Informatika Universitas Mataram (Times New Roman 11 pt)
2) Program Studi Teknik Informatika Universitas Mataram
Corresponding author e-mail: penulis@gmail.com (Times New Roman, 10 pt)

Abstrak (Times New Roman 10 pt*)*
Makalah diketik pada kertas ukuran A4 dengan font Times New Roman dengan ketentuan : Seluruh font adalah Times New Roman 11 pt selain judul, spasi tunggal dan 1 kolom. Batas margin atas 2,5 cm, kiri 3 cm, bawah 2,5 cm dan margin kanan 2,5 cm. Judul makalah (font 14 pt dan **bold**) dan nama penulis (tanpa gelar akademis) ditulis rata tengah pada halaman pertama. Penulis utama ditulis pada urutan pertama diikuti oleh penulis lainya. Makalah diawali dengan abstrak yang berisi maksimum 250 kata dengan bahasa Indonesia dan ditulis dalam satu paragraf. Abstrak berisi latar belakang, tujuan, metode dan kesimpulan hasil penelitian. Abstrak dituliskan dengan font 10 pt berspasi tunggal dan tidak bercetak miring.
Kata kunci: 3-5 kata kunci, diurut sesuai abjad, dipisah oleh titik koma (;), Times New Roman 10 pt, single

Abstract (Times New Roman10 pt)
The paper must be typed on A4-sized paper using the Times New Roman font, with the following specifications: All text must be Times New Roman 11 pt besides the title, single-spaced, and formatted in a single column. The margins must be 2.5 cm at the top, 3 cm on the left, 2.5 cm at the bottom, and 2.5 cm on the right. The paper title (14 pt, bold) and the author's name (without academic titles) must be centered on the first page. The primary author is listed first, followed by the other authors. The paper begins with an abstract of no more than 250 words in English, written in a single paragraph. The abstract includes the background, objectives, methods, and conclusions of the research findings. The abstract is written in 10 pt font, single-spaced, and in italic.
***Keyword**: 3 - 5 keywords, sorted alphabetically, separated by semicolon (;), Times New Roman 10 pt, single*

I. PENDAHULUAN

Berisi latar belakang atau alasan penelitian; Teori pendukung; Tujuan penelitian; Manfaat hasil penelitian, hipotesis (bila ada). Daftar pustaka yang digunakan harus relevan dengan konsep penelitian [1].

II. TINJAUAN PUSTAKA

Makalah ditulis dengan menggunakan bahasa Indonesia atau bahasa Inggris. Makalah harus memiliki **maksimum 6 halaman tidak termasuk daftar pustaka** yang didalamnya sudah termasuk gambar dan tabel.

Penulisan makalah memenuhi ketentuan berikut:

a. Artikel dituliskan dengan tepi kanan dan kiri rata (*justified*), dan indentasi awal paragraf (*first line*) 1,25 cm.
b. Gambar diletakkan di tengah (centered) dan nomor/nama gambar ditulis dibawah gambar. Tabel juga diletakkan di tengah (centered) dan nama/nomor tabel diletakkan di atas tabel.
c. Sistem penulisan daftar pustaka dan sistem penulisan kutipan mengikuti sistem IEEE. Dalam sistem ini penulisan kutipan diikuti dengan angka yang diletakkan dalam tanda kurung siku, contoh: [1], [2] dan seterusnya. Penulisan daftar pustaka sistem IEEE mengikuti contoh.
d. Penulisan persamaan mengikuti contoh dibawah ini :

$$2x + 3y = 10 \tag{1}$$

III. METODOLOGI PENELITIAN

Metodologi penelitian bisa merupakan uraian kalimat atau dibuatkan diagram alir penelitian.

IV. HASIL DAN PEMBAHASAN

Hasil dan pembahasan merupakan uraian objektif tentang hasil-hasil penelitian yang dilakukan terkait dengan tujuan penelitian dan pembahasannya. Hasil penelitian dapat dilengkapi dengan tabel, grafik, atau gambar.

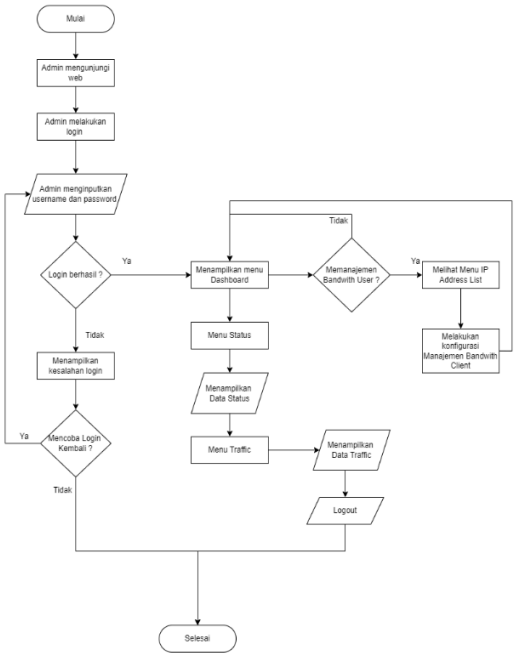

Gambar 1. Judul gambar (Times New Roman 11pt)

Tabel 1. Judul tabel (tabel tanpa garis vertikal, namun memuat garis horizontal pada baris atas/bawah)

Sampel	Tebal (mm)
ADI 1	10
ADI 2	15

V. KESIMPULAN DAN SARAN

Kesimpulan menyajikan ringkasan dari uraian pada bagian hasil penelitian dan pembahasan. Ditambahkan jika ada saran rekomendasi kebijakan, misalnya untuk penelitian selanjutnya terkait dengan topik tersebut, atau kemungkinan untuk dikembangkan ataupun diaplikasikan. Kesimpulan dibuat dalam bentuk paragraf, bukan dalam bentuk *item list/numbering.*

VI. UCAPAN TERIMAKASIH (OPTIONAL)

Ditujukan untuk pihak-pihak yang mendukung proses penelitian (sumber dana, peran lainnya, hingga proses publikasi).

DAFTAR PUSTAKA

Penulisan daftar pustaka sepenuhnya mengikuti sistem IEEE di mana daftar pustaka diberi nomor dalam kurung siku [2] berdasarkan urutan kutipan dalam teks. Referensi yang digunakan pada daftar pustaka sebaiknya dari jurnal atau prosiding konferensi terkini. Contoh penulisan daftar pustaka adalah sebagai berikut:

[1] W.K. Chen. *Linear Networks and Systems*. Belmont, CA: Wadsworth, 1993, hlm. 123-135.

[2] M.D. Dahleh. “6.5 Matrix methods,” dalam *Vibration and Shock Handbook*. C.W. De Silva, Ed. Boca Raton: Taylor & Francis, 2005, hlm. 6-14.

[3] D. Casadei, G. Serra, K. Tani. “Implementation of a direct control algorithm for induction motors based on discrete space vector modulation.” *IEEE Transactions on Power Electronics*, 15(4), hlm. 769-777, 2007.

[4] R. Nuryadi dan D. Hartanto. “Computer simulation of quantum confinement effect in silicon nano wire,” dalam *Proc. The 12th International Conference on QiR (Quality in Research*, 2011, hlm. 160-166.

[5] E.E. Rebecca. "Alternating current fed power supply." U.S. Patent 7 897 777, 3 Nov. 1987.

[6] D.E. Winterbone. (1997). *Advanced thermodynamics for engineers.* [Online]. Tersedia di: www.knovel.com [6 Jan. 2011].

[7] A. Paul. (1987, Okt.). "Electrical properties of flying machines". *Flying Machines*. [On-line]. 38(1), hlm. 778-998. Tersedia di: www.flyingmachjourn/properties/fly.edu [1 Des 2003].

[8] N. Pakvilai. (2013). "Plant macronutrient analysis of enzyme ionic plasma and organic fertilizer from biodegradable waste." *The 2nd Annual South East Asian International Seminar (ASAIS)*. [On-line].hlm. 1-6. Tersedia di: http://asais-pnj.org [17 Jan 2014].

[9] M. Duncan. "Engineering Concepts on Ice." Internet: www.iceengg.edu/staff.html, 25 Okt. 2000 [29 Nov. 2003].

[10] T. Pangaribuan. "Perkembangan Kompetensi Kewacanaan di LPTK." Disertasi Doktor. IKIP Malang, Malang, 1992.

[11] S. Maw. Bahan Kuliah, Engg 251. Topik: "Speed skating." ICT 224, Faculty of Engineering, University of Calgary, Calgary, Alberta, 31 Okt. 2003.