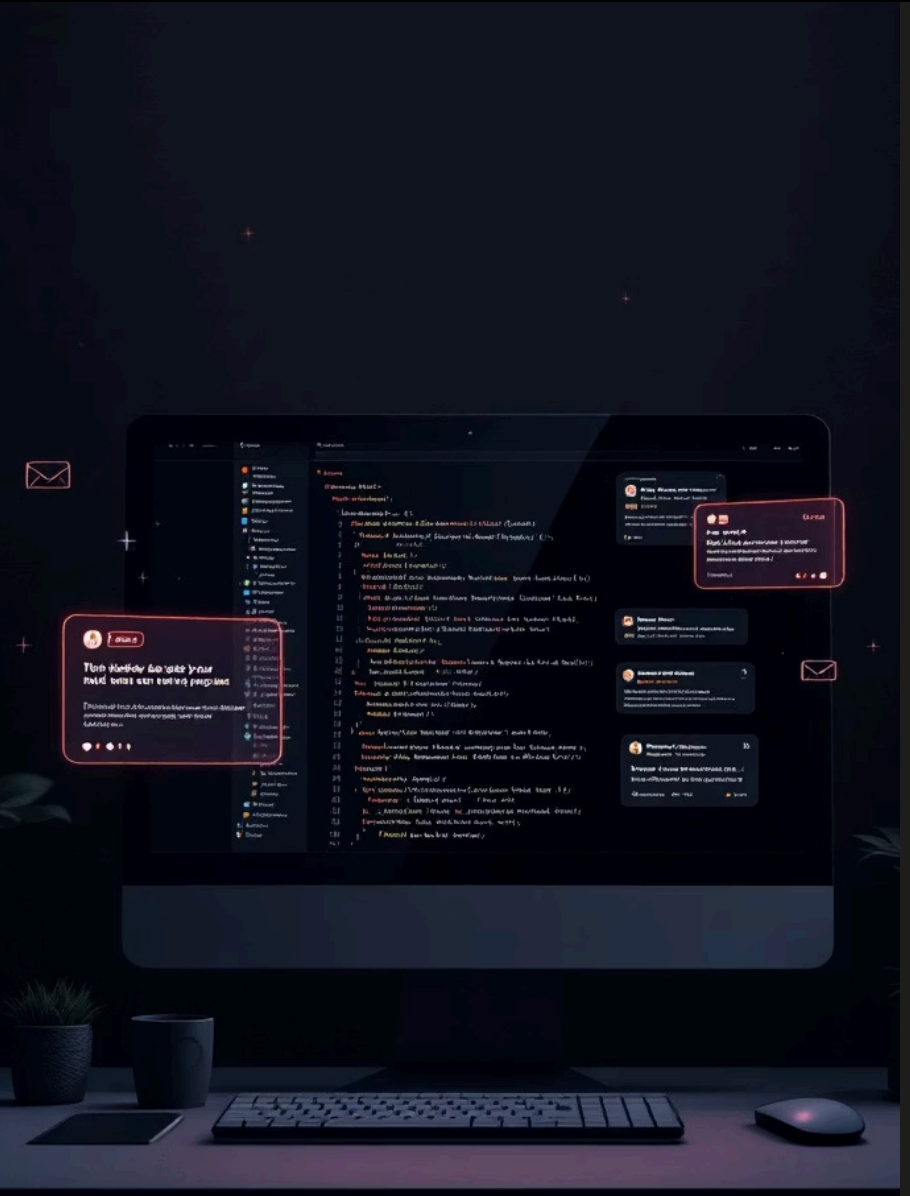

CyberNews

Un script Python qui récupère automatiquement les actualités cybersécurité du jour et les envoie par email — en quelques secondes.

REQUESTS | SMTPLIB | OS.ENVIRON | JSON | WITH OPEN

Miche · Stan · B2 CS — Scripting Python · 2025-2026

Made with GAMMA

Pourquoi ce script ?

Problème réel

Un analyste SOC doit suivre les nouvelles vulnérabilités chaque jour. La veille manuelle est lente et fastidieuse.

Solution Python

Un script automatise la récupération via API et l'envoi par email — le tout en quelques secondes.

Lien avec le cours

Mobilise les modules vus en cours (`os`, `json`, `with open`) et introduit deux nouveaux concepts : `requests` et `smtplib`.

Made with GAMMA

Architecture du script

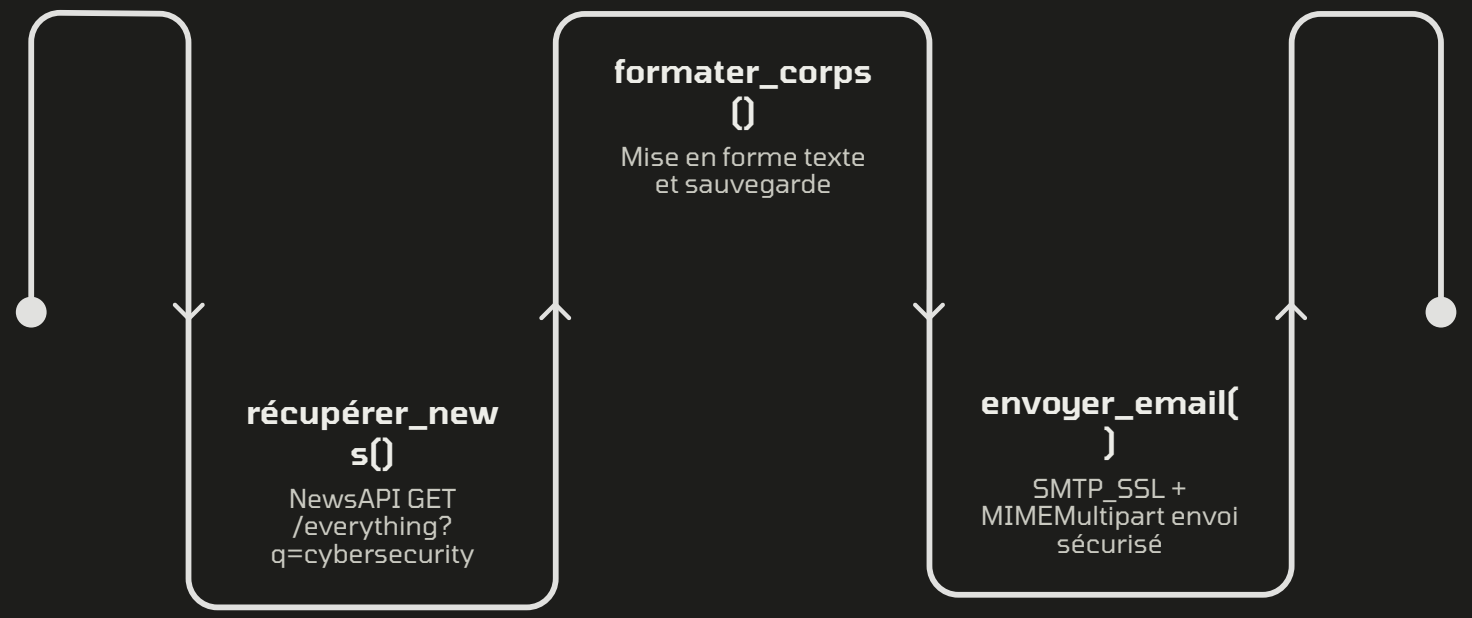

Le script suit un flux linéaire en trois fonctions : récupération des news via API, formatage du contenu, puis envoi sécurisé par email.

os.environ.get()

Lecture des identifiants sans les écrire en dur dans le code.

with open(...)

Sauvegarde du log des articles dans un fichier `.txt`.

json (dict)

Parsing de la réponse API en liste d'articles structurée.

Variables d'env.

Sécurisation des mots de passe — bonne pratique professionnelle.

Made with GAMMA

Nouveaux concepts expliqués

1

requests.get(url, params=...)

Envoie une requête HTTP GET vers une API web. `params={}` ajoute automatiquement les paramètres à l'URL. `.json()` convertit la réponse en dictionnaire Python.

2

smtplib.SMTP_SSL('smtp.gmail.com', 465)

Ouvre une connexion chiffrée SSL au serveur mail Gmail. Le port 465 assure une connexion SSL directe, plus sécurisée que le 587/TLS. Méthodes `.login()` et `.send_message()` pour s'authentifier et envoyer.

3

MIMEMultipart / MIMEText

Structure standard d'un email. `MIMEMultipart` est le conteneur (From, To, Subject) ; `MIMEText` contient le corps du message (texte brut ou HTML).

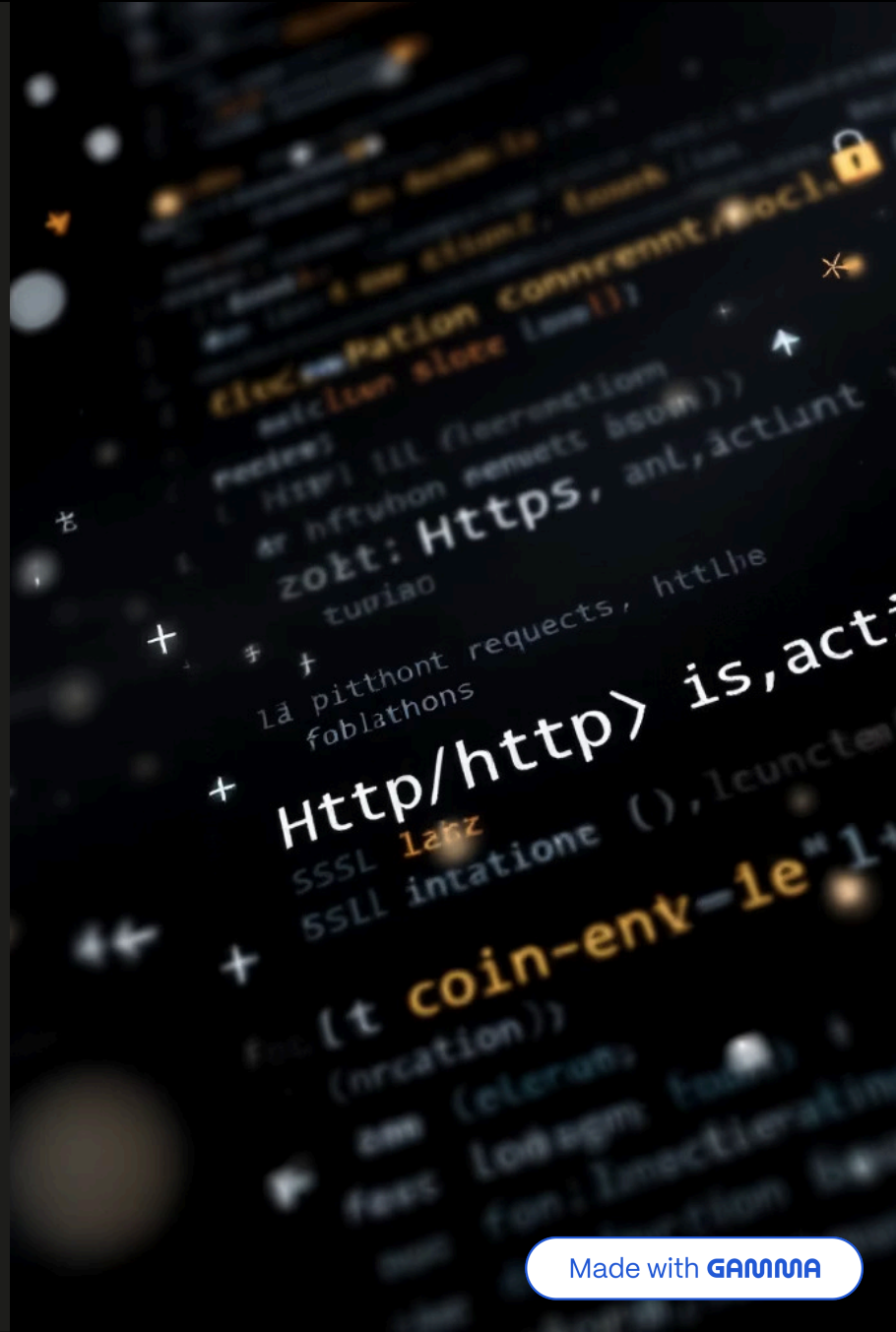

Made with GAMMA

Démonstration live

Étapes de la démo

01

Activer le venv

`(.venv) PS> python news_mailer.py`

02

Configurer les variables d'environnement

Clés API et credentials Gmail via `os.environ`

03

Lancer le script

Articles récupérés depuis NewsAPI et affichés au terminal

04

Vérifier la boîte mail

Email reçu avec les news du jour ✓

05

Inspecter le fichier log

Fichier `news_2026-04-02.txt` généré automatiquement ✓

Made with GAMMA

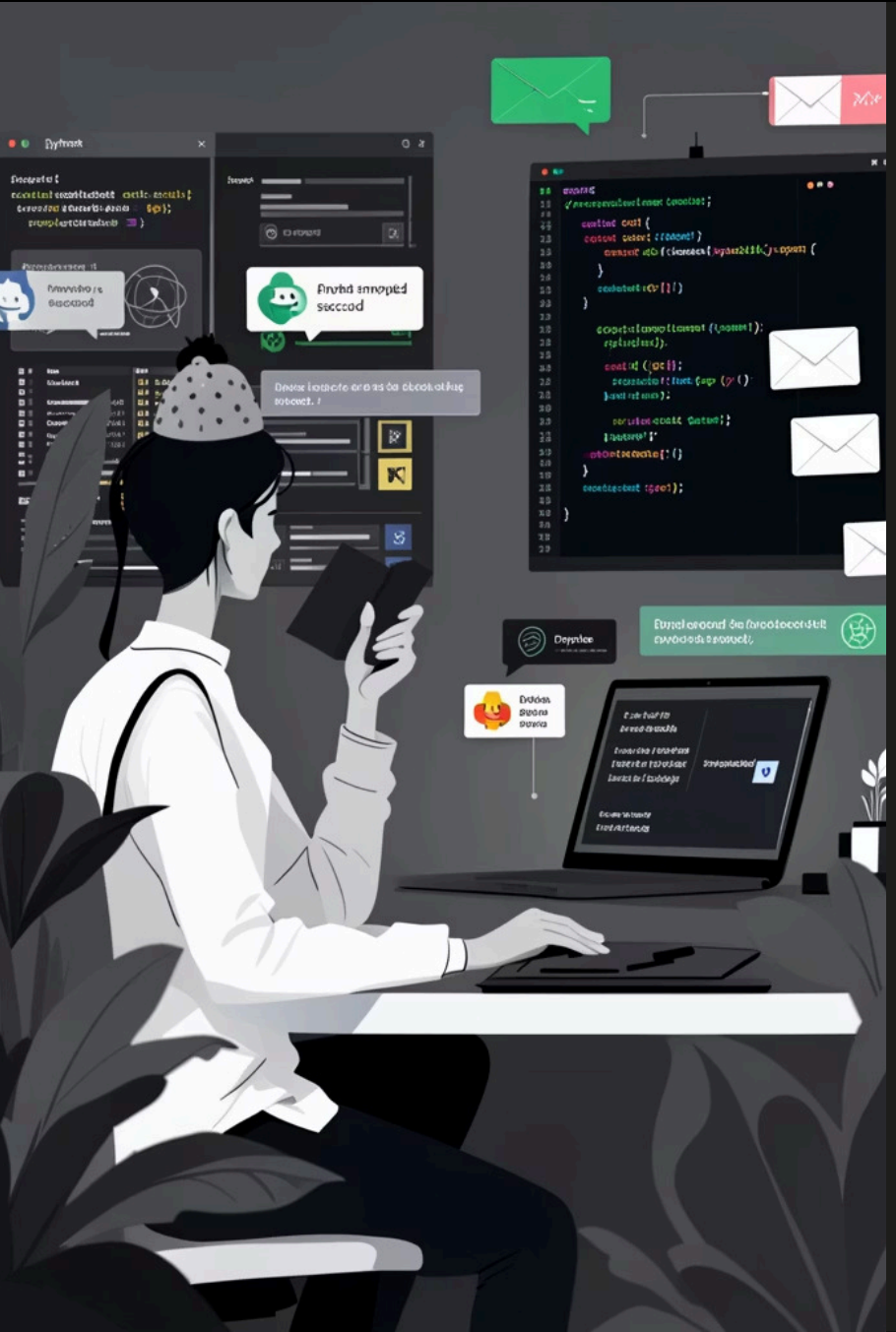

Ce qu'on a appris

Du cours

- `os.environ` pour sécuriser les credentials
- `with open` pour écrire le log
- `json.get()` pour parser l'API
- Fonctions bien découpées (PEP 8)

🆕 Nouveau

- `requests` : appels HTTP vers une API REST
- `smtplib` : envoi d'email via SMTP SSL
- `MIMEMultipart` : structure d'un email
- App Password Gmail : sécurité OAuth

🚀 Améliorations

- Planification via `cron` / Task Scheduler
- Format HTML pour l'email (plus lisible)
- Filtrage par mots-clés (CVE, CISA...)
- Résumé avec score de criticité

Made with GAMMA

Merci !

Des questions ?

Made with GAMMA