МИКРАН

Проект 6

Внедрение поддержки хранилища сценариев в ScriptExecuter

Тимлид: Хренков Антон Дмитриевич
Эксперт: Рябцунов Егор Сергеевич

Стажеры: Дарья Козловская, Михаил Горбатов
Софья Сенникова, Вячеслав Чуйков

МИКРАН

ЗАДАЧИ НЕДЕЛИ

Продолжение разработки.

Что сделано:

- доработка GUI;
- переработка модели отображения и новая логика фильтрации;
- развитие backend для работы с Git и интеграцией с интерфейсом.

МИКРАН

РАБОТА НАД GUI

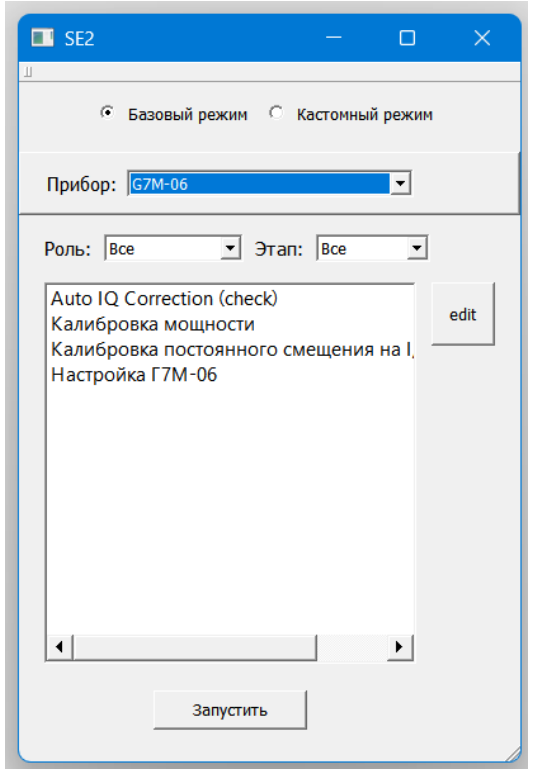

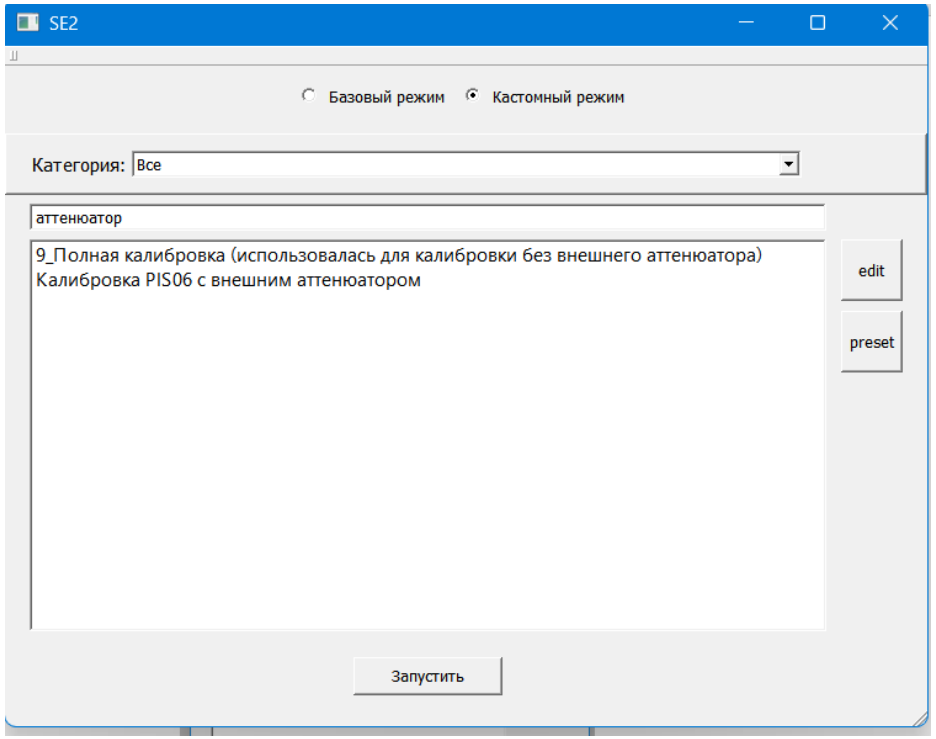

Изменения вида главного окна, фильтрация и модель отображения

РАБОТА НАД GUI

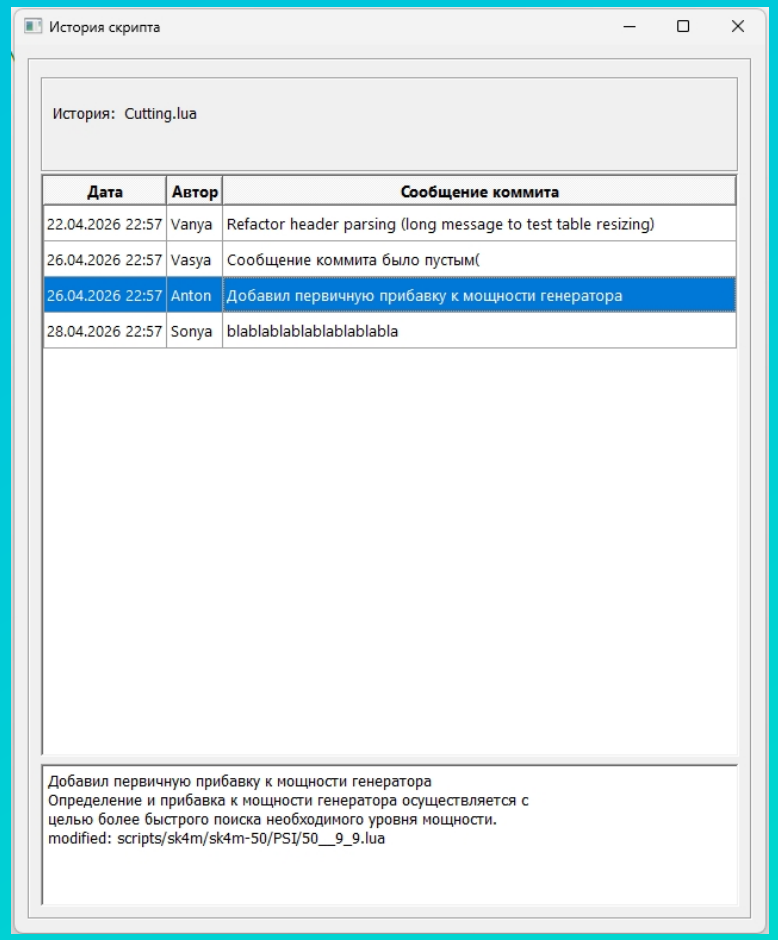

Окно истории изменений

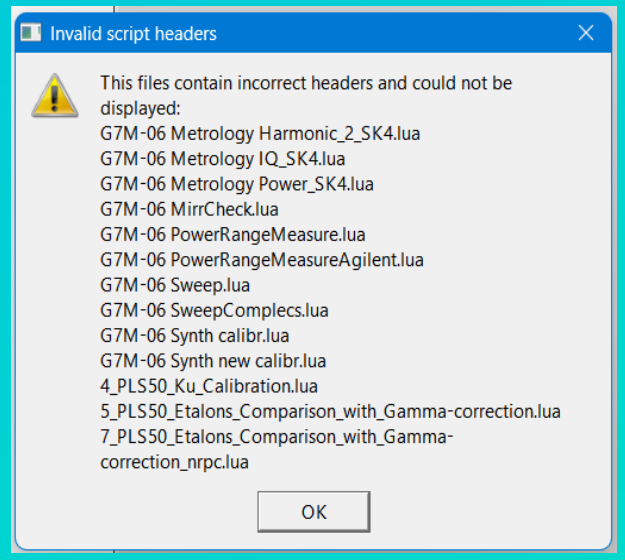

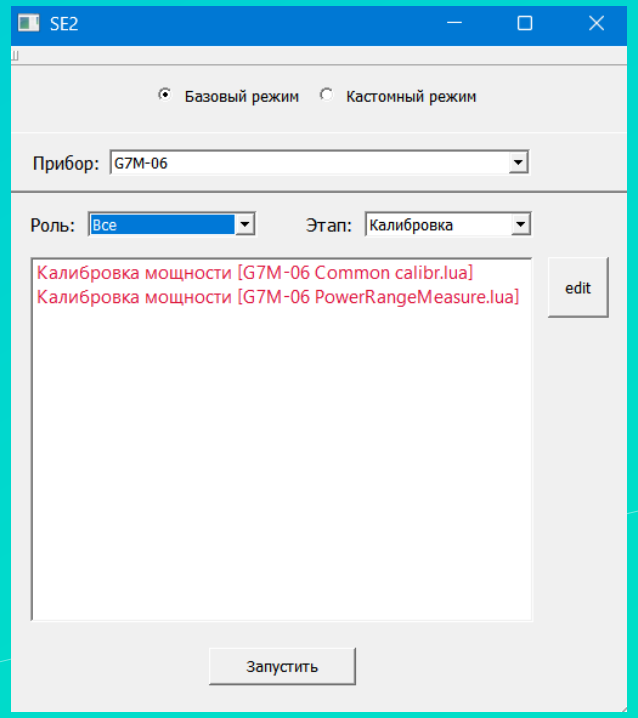

Визуализация обработки коллизий и конфликтов

BACKEND

- исправлена функция fetch() для получения данных из удалённого репозитория;
- реализована функция log() для получения истории изменений;
- подготовлен интерфейс backend для взаимодействия с GUI.

ПЛАНЫ

Продолжить интеграцию GUI с backend.
Добавить отображение статусов файлов в главном окне.
Продолжить доработку интерфейса.
Улучшить обработку ошибок.

Спасибо.

Акционерное общество
«Научно-производственная фирма «Микран»
(АО «НПФ «Микран»)

пр-т Кирова, 51д, г. Томск, Россия, 634041
+7 3822 90-00-29 | +7 3822 42-36-15 факс
mic@micran.ru | **www.micran.ru**

МИКРАН