Céphalée

Version : 1
Date d'application : 27/11/2023
Indexation : URG-PCLI-003

I - OBJET DU DOCUMENT :

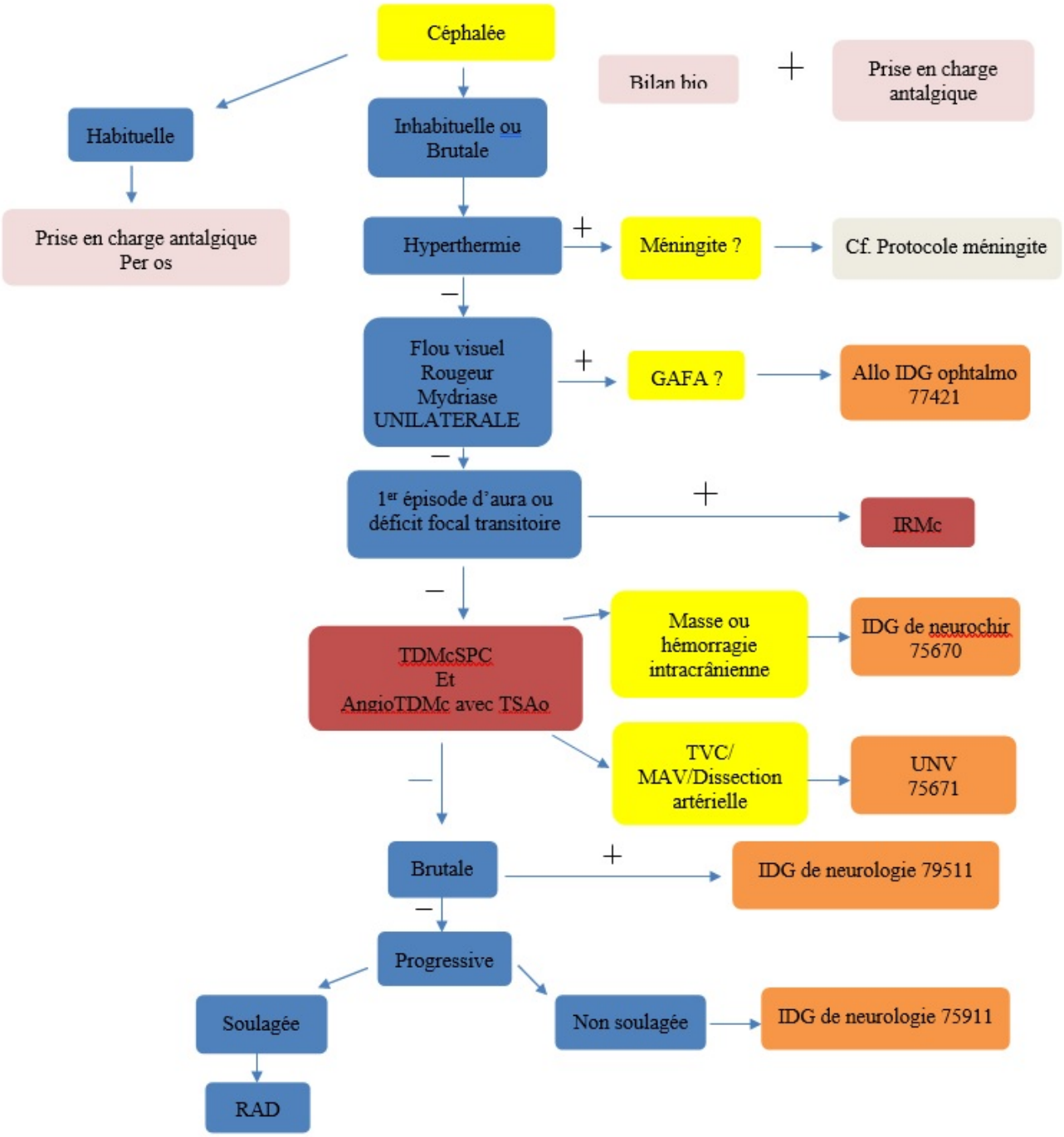

Adaptation antalgique

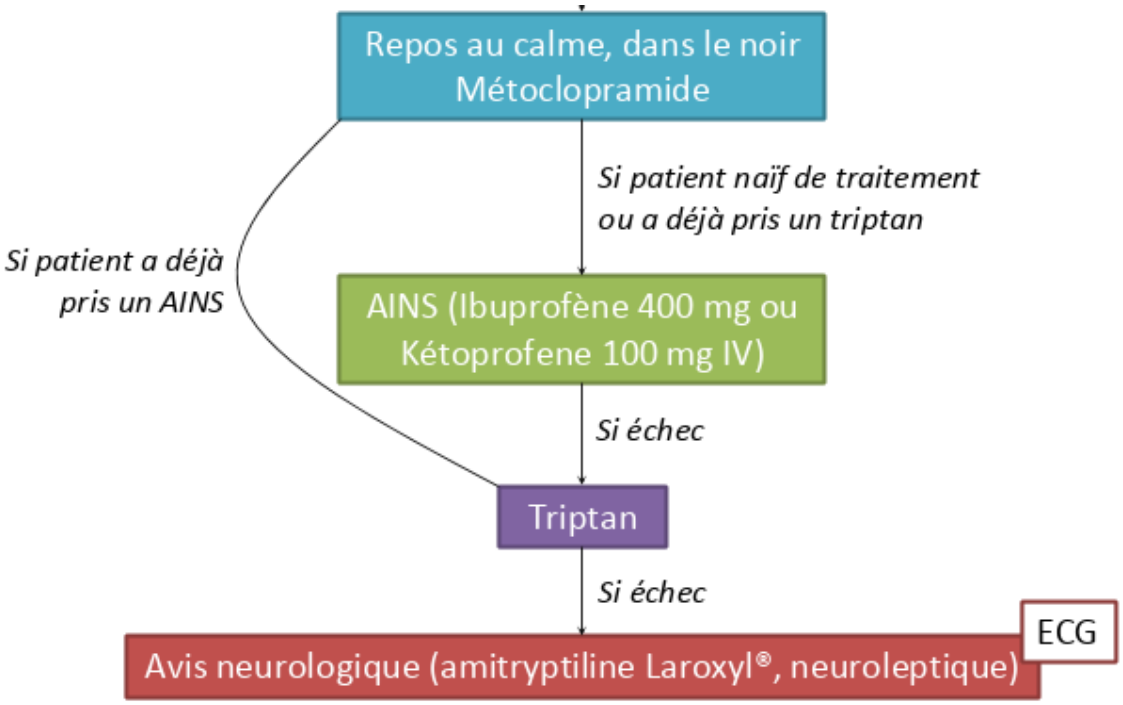

Critères diagnostics de la migraine **avec** ou sans aura

Migraine sans aura	**Migraine avec aura**
A. Au moins **5 crises** répondant aux critères B à D	A. Au moins **2 crises** répondant aux critères B
B. Crises durant de 4 à 72 heures (sans traitement)	**B.** Au moins 3 des 4 caractéristiques suivantes : - un ou plusieurs symptômes de l'aura totalement réversibles - développement du symptôme de l'aura sur plus de 4 minutes = **marche migraineuse** - durée de chaque symptôme ≤ 60 minutes - intervalle libre maximum de 60 minutes entre aura et céphalée
C. Céphalées ayant au moins 2 des caractéristiques suivantes : - unilatérale - pulsatile - modérée ou sévère - aggravation par les activités physiques de routine	**C.** L'examen clinique doit être normal entre les crises
D. Durant les céphalées au moins l'un des caractères suivants : - nausées et/ou vomissement - photophobie et phonophobie	
E. L'examen clinique doit être normal entre les crises	

Prise de RDV post urgence avec neurologue du CHU :

Secrétariat Dr LEREBOURS Fleur 05 61 77 94 57

II - DOMAINE D'APPLICATION :

Service des Urgences de Purpan et Rangueil

III- PERSONNES AUTORISEES (à compléter par le responsable médical signant le protocole) en fonction des références réglementaires.

A prescrire : X Médecin OU A entreprendre ⭘ IDE, ⭘ IADE, ⭘ Sage-femme, ⭘ Manipulateur en électroradiologie, ⭘ Masseurs kinésithérapeutes

A administrer : X IDE, ⭘ IADE, ⭘ Sage-femme, ⭘ Manipulateur en électroradiologie, ⭘ Masseurs kinésithérapeutes

IV-DOCUMENT(S) DE REFERENCE :

V-DOCUMENTS ASSOCIES :

VI – DEFINITIONS ET ABREVIATIONS :

HISTORIQUE DES MODIFICATIONS		
N° version	Date	Nature des modifications
1	Février 2021	Création

ANNEE PREVISONNELLE DE REVISION : 2024

Rédigé par : Dr K. OUDRHIRI
Approuvé par : Dr S. FERNANDEZ

Mots-clés :
Spécialités - Médecine d'urgence

Documents liés :

Rédacteurs		
GORNY Stéphanie		
OUDRHIRI Kenza		
Signataires		
Vérification - HOUZE CERFON Charles Henri (19/10/2023)		
Approbation - LAURENS Jean Claude (27/11/2023)		
Historique des modifications		
27/11/2023 15:51:32	LAURENS	Signature
16/11/2023 14:16:25	LAURENS	Refus en signature
13/11/2023 16:23:33	GORNY	Modification mineure
19/10/2023 16:48:59	HOUZE CERFON	Signature