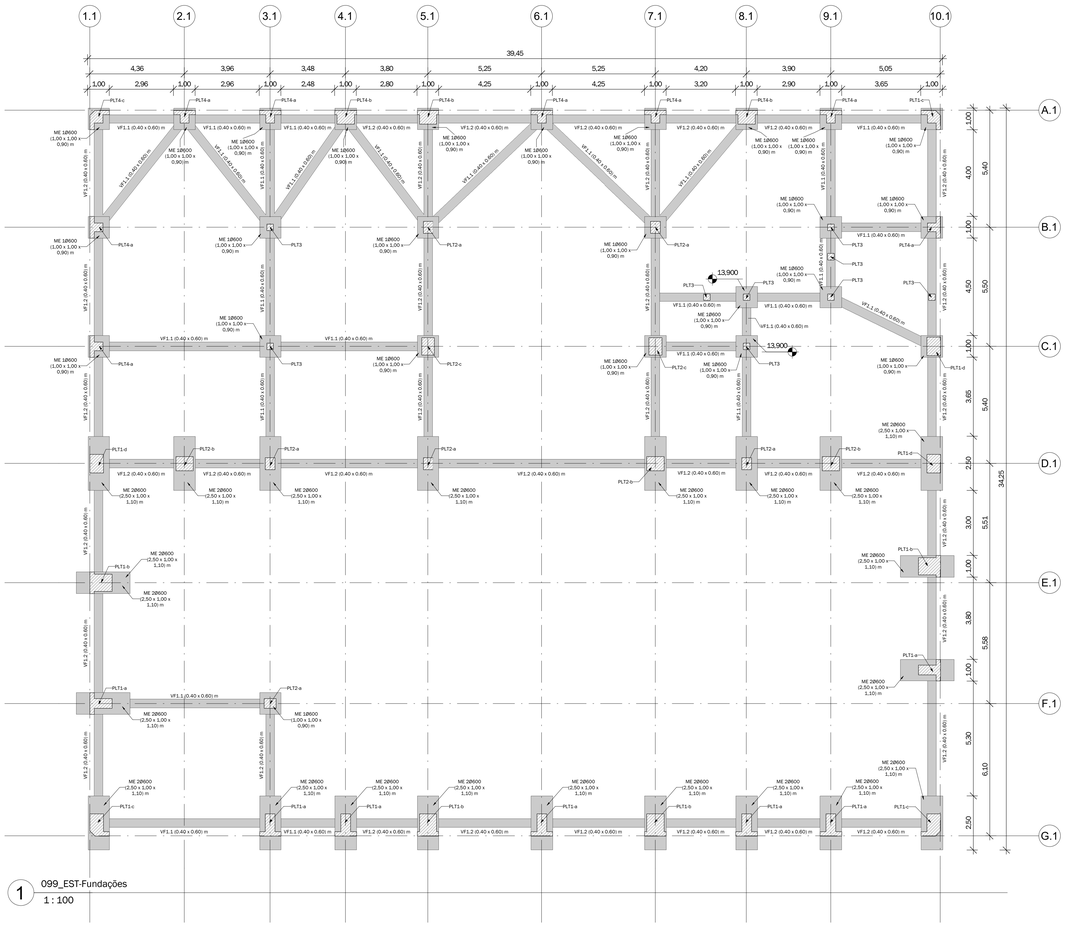

1 099_EST-Fundações
1 : 100

Nota 1:

- Todas as vigas de fundação encontram-se à cota 13,90m.
- Os maciços de encabeçamento (à excepção dos dois assinalados a 13,90m), estão à cota superior 14,00m.

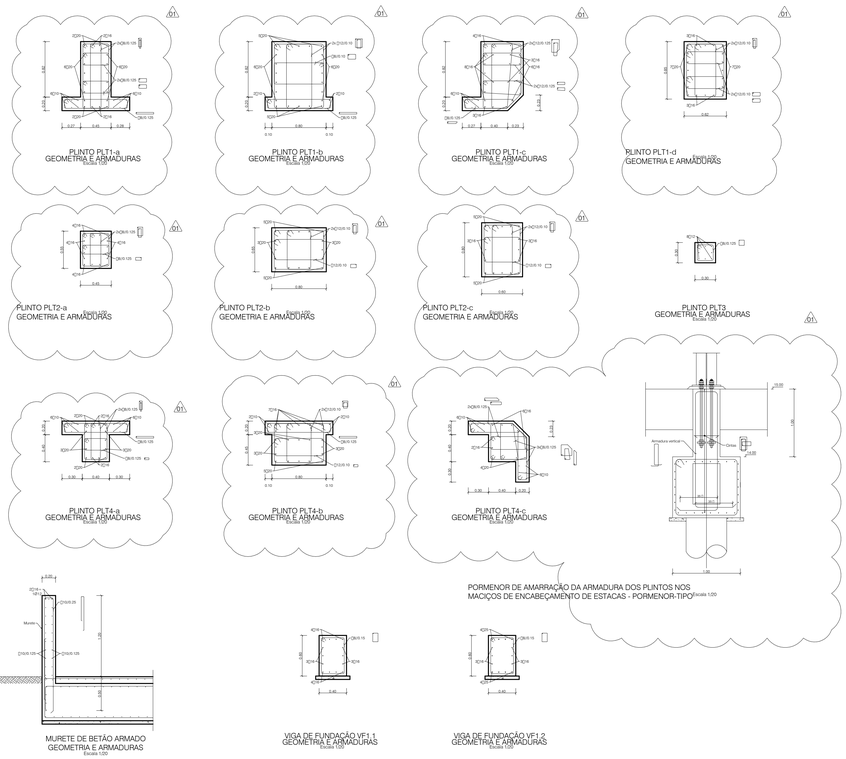

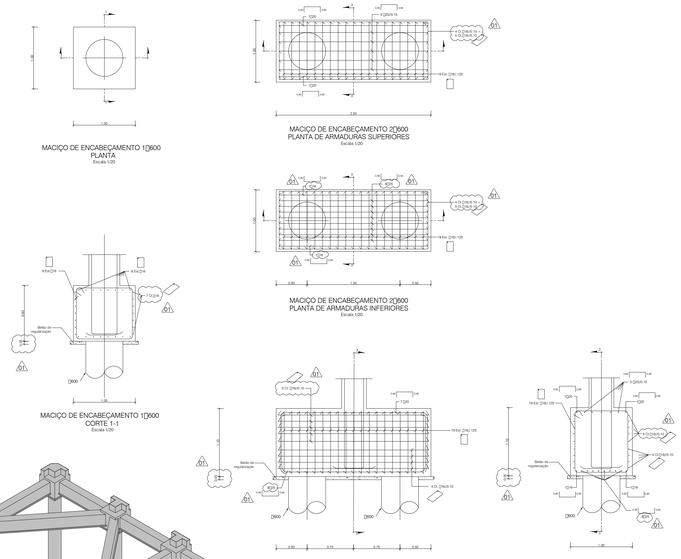

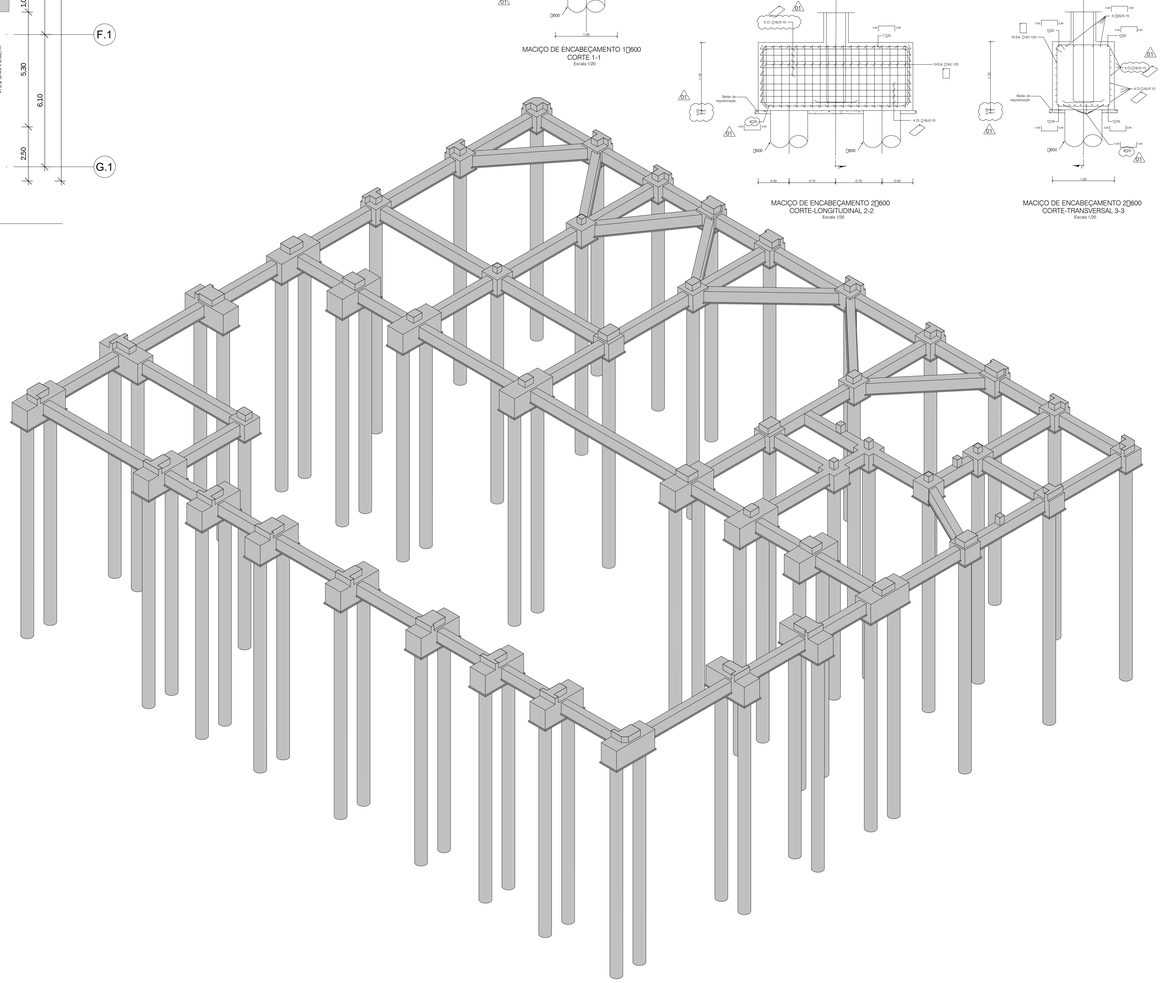

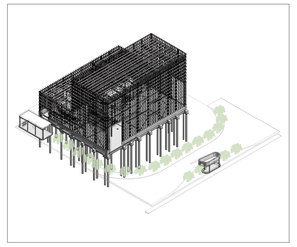

MATERIAIS ESTRUTURAIS

BETÃO [de acordo com a NP EN 206-1]

Elemento Estrutural	Classe de Resistência	Classe de Exposição Ambiental	Classe de Teor de Cloretos	Dimensão máxima do agregado [mm]	Classe de consistência
Betão de limpeza	C12/15	X0 (PT)	Cl 1.00	D20	-
Elementos enterrados	C35/45	XC2/XA2 (PT)	Cl 0.40	D20	S3
Superestrutura (Caso geral)	C30/37	XC3 (PT)	Cl 0.40	D20	S3
Superestrutura (Área Técnica)	C30/37	XC3/XS1 (PT)	Cl 0.40	D20	S3
Câmara de retenção de sal	C35/45	XS3/XA2 (PT)	Cl 0.40	D20	S3

AÇO

Armadura ordinária	- A500 NR SD [EN10080]
Rede electrossoldada	- A500 ER
Aço em perfis e chapas	- 1<-20 mm: S275 JR [EN10025-2] - 1<=20 mm: S275 JR [EN10025-2] + Z15 [EN10164]
Aço em perfis tubulares	- S275 J0H [EN10210-2]
Aço em perfis enformados a frio (em perfis superomega)	- S350GD + Z275 [EN 10346]
Aço em perfis enformados a frio (restantes casos)	- S280GD + Z275 [EN 10346]
Parafusos	- Classe 8.8

ESPECIFICAÇÕES

Categoria	[NP EN206-1:2007]	- Edifícios
Vida útil	[NP EN206-1:2007]	- 50 anos
Classe Estrutural	[NP EN1992-1-1:2010]	- S4
Classe de execução	[NP EN 1 36/70-1:2011]	- 2
Classe de execução	[NP EN 1090-2:2015]	- EXC3

RECOBRIMENTO NOMINAL

Estacas	- 75 mm
Maciços de encabeçamento e elementos em contacto com terras	- 40 mm
Elementos Laminares - Caso geral (lajes e paredes)	- 30 mm
Restantes Elementos estruturais - Caso geral	- 30 mm
Elementos Laminares - Área Técnica (lajes e paredes)	- 40 mm
Restantes Elementos estruturais - Área Técnica	- 45 mm
Câmara de retenção de sal	- 55 mm

Rev	Descrição
01 11Nov21	Modelos de construção LOD400 com desenhos de preparação.

GABRIEL COUTO
https://www.gabrielcouto.pt/

Projeto:
EDP-LabELE

Título:
EDP_EST-Fundações

Cliente:
EDP - Energias de Portugal, S.A.

Desenhado por:	Revisto por:	Projestista:
Miguel Pinheiro	Ricardo Poças	Adão da Fonseca

Escala (A0):	Projeto nº:
As indicated	CC-0619

Desenho:	Rev:
S099	01

11/11/2021 10:50:09