PUBLICIDAD

Economía

La inversión extranjera de 2024 en Ecuador fue la más baja en 14 años

China fue el país que más invirtió en Ecuador, en 2024. Por actividad económica, manufactura y transporte se llevaron los montos más altos de inversión.

Un trabajador en la planta de producción de una empresa de cerámicas, en Ecuador, en marzo de 2025. Imagen referencial.- Foto: Un trabajador en la planta de producción de una empresa de cerámicas, en Ecuador, en marzo de 2025. Imagen referencial.

Autor:

Actualizada:

Patricia González | 07 Abr 2025 - 12:37

Añadir PRIMICIAS a Google

ÚNETE A NUESTRO CANAL

La **inversión extranjera directa (IED)** en Ecuador, durante 2024, llegó apenas a **USD 232 millones**, menos de la mitad que en 2023. Se trata además de la **cifra más baja en 14 años**, según el Banco Central (BCE).

PUBLICIDAD

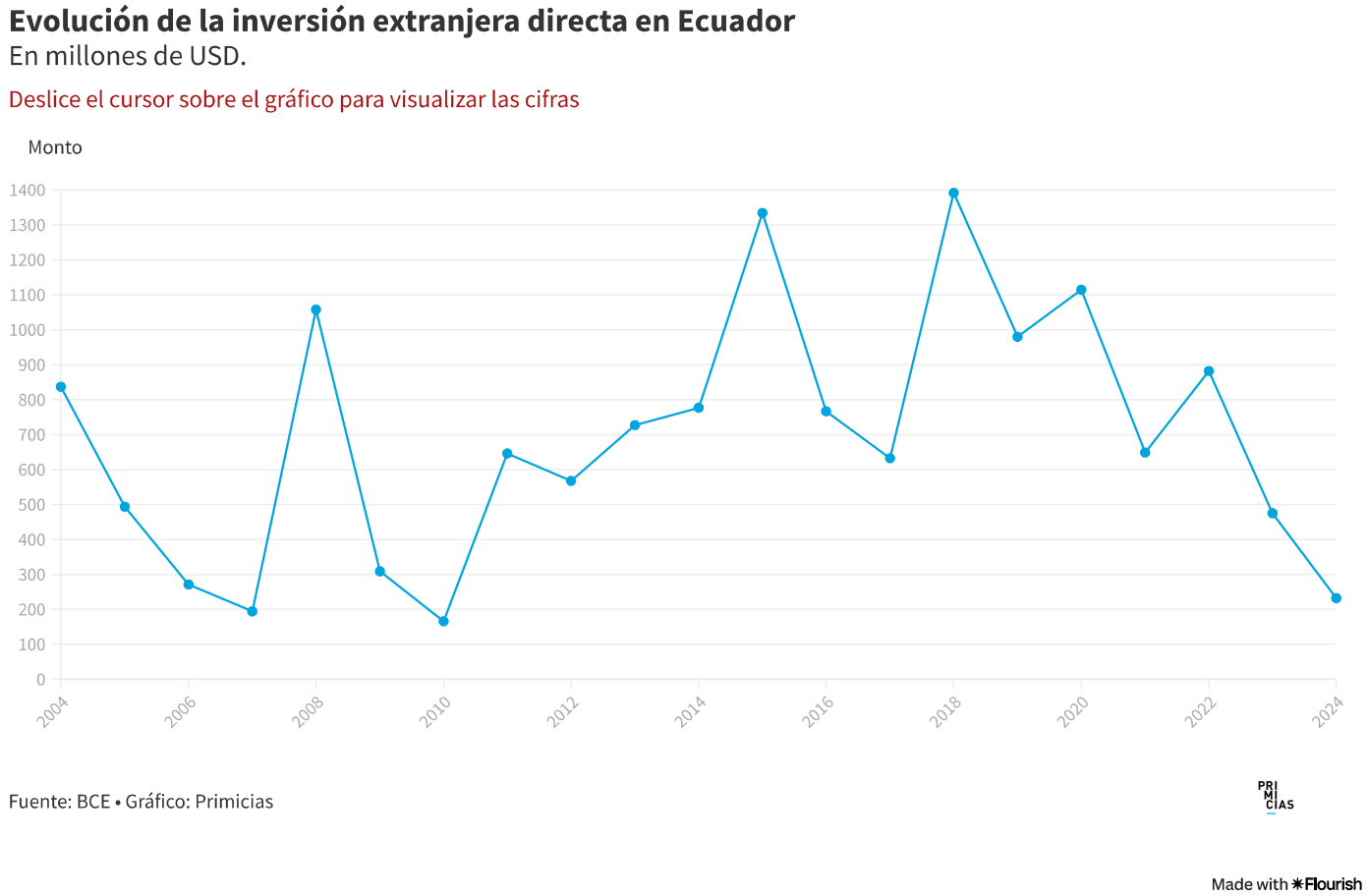

El país con la mayor inversión fue **China, con USD 116 millones**, es decir, el 50% del monto total de IED en 2024. Además, la inversión de la nación asiática en Ecuador **creció 58% con relación a 2023**. Las actividades en las que más invirtió fueron minería e industria manufacturera.

- **Exportaciones a China cayeron 10% en 2024, pese al nuevo acuerdo comercial**

Estados Unidos fue el **segundo país con la mayor inversión**, con USD 57 millones; sin embargo, cayó 9% con relación a 2023. La inversión se destinó principalmente a servicios prestados a empresas, otra parte también fue para agricultura, silvicultura y pesca.

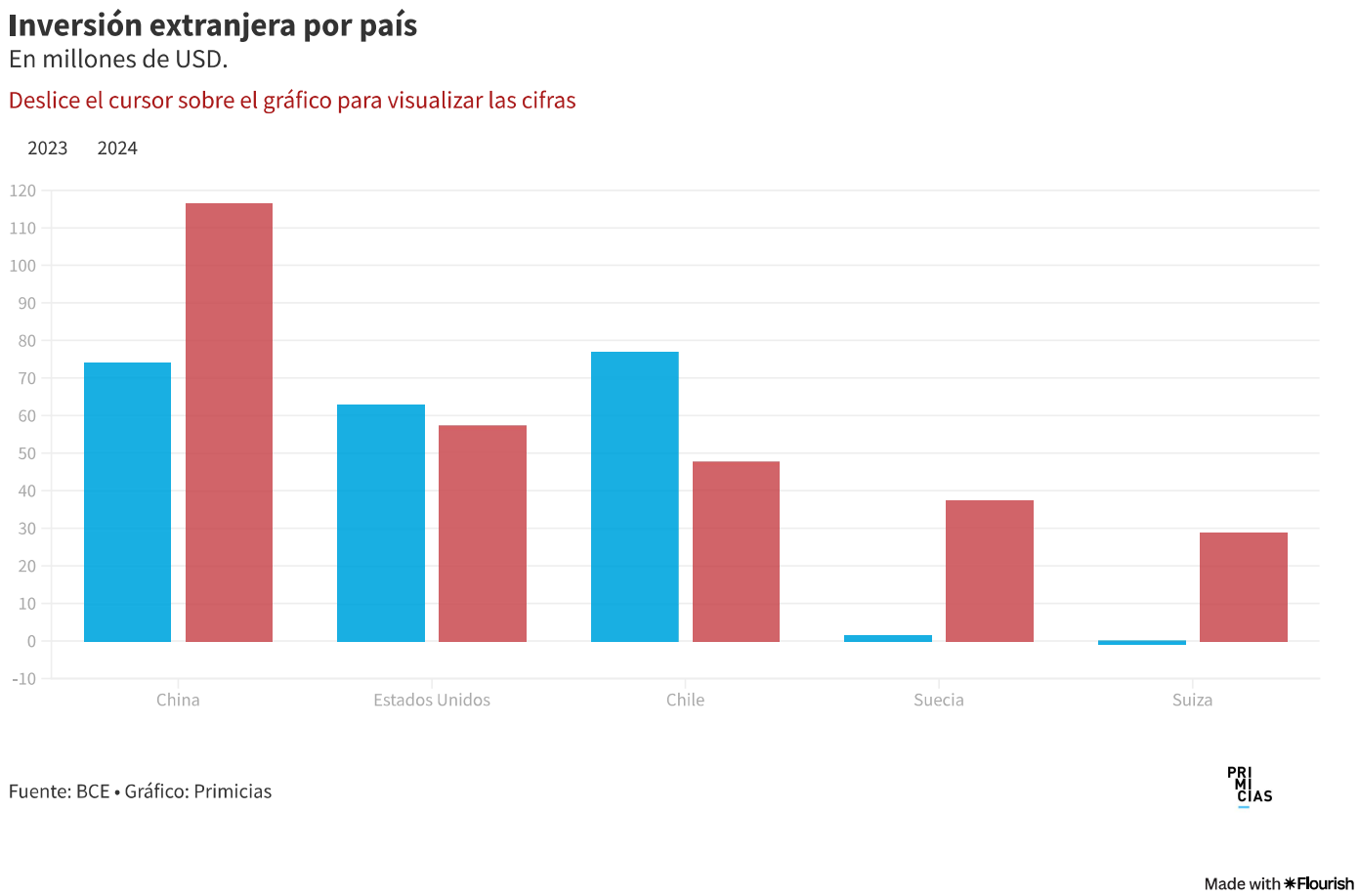

En tercer lugar, aparece **Chile**, con USD 47,6 millones, una disminución de 38% frente al año previo. Esos capitales fueron para **minería y transporte**.

Y en el cuarto puesto, esta **Suecia**, con un monto de **USD 37 millones**, un crecimiento significativo con relación a 2023, cuando esa nación invirtió USD 1,3 millones en Ecuador. Los capitales de 2024 fueron para manufactura y transporte.

Manufactura, con la mayor inversión

Por actividad económica, la mayor inversión extranjera directa estuvo en la **industria manufacturera**, con un **monto de USD 113 millones**, casi el 50% del total.

- **Las ventas de la industria manufacturera, las más golpeadas en 2024 por la crisis eléctrica y la recesión**

En segundo lugar, aparece **transporte, almacenamiento y comunicaciones**, con una inversión de USD **102,6 millones**. Luego, comercio, con USD 70 millones.

PUBLICIDAD

Inversión extranjera por actividad económica

Del año 2024, en millones de USD.

Deslice el cursor sobre el gráfico para visualizar las cifras

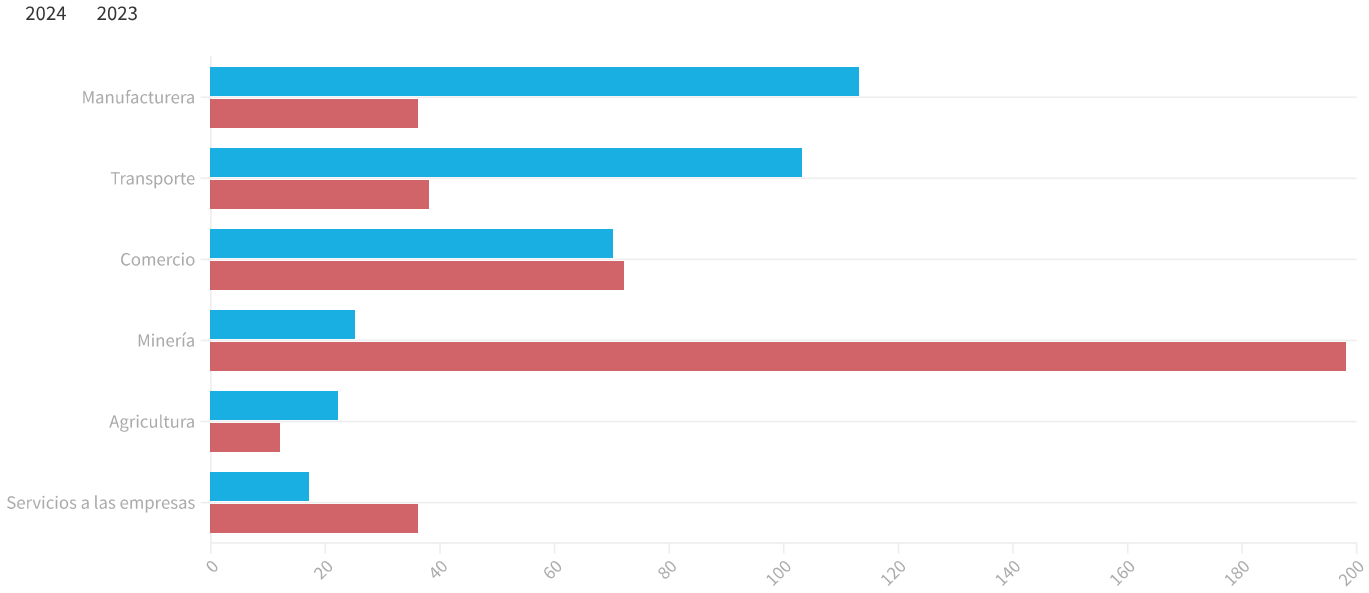

Fuente: BCE • Gráfico: Primicias

Made with Flourish

Minería está en el cuarto puesto con un monto de USD 25 millones. Esta actividad tuvo una **caída anual significativa de 87%**, si se toma en cuenta que en 2023 se invirtieron USD 198 millones en explotación minera.

#inversión extranjera #Ecuador #China #Estados Unidos #manufactura #Minería

Compartir:

Contenido Patrocinado

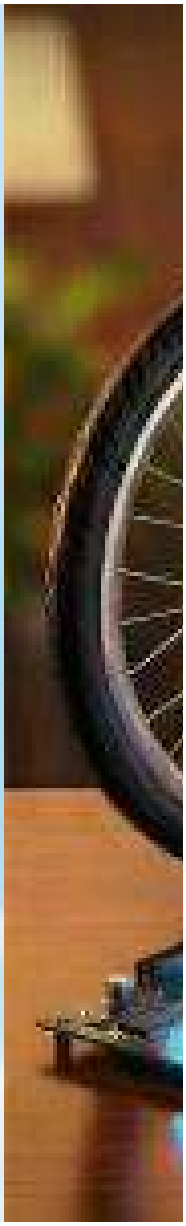

Dr. Dry

La revolución coreana en protección solar llega al Ecuador

Taiwán t
Rueda d

LO ÚLTIMO

01 41% de los jóvenes de la generación Z en Ecuador cambia de trabajo por un mejor salario

02 El consumo de pistacho, el 'oro verde', aún está en pañales en Ecuador, aunque crece

03 Débil arranque petrolero en Ecuador: cae producción y el crudo pesado se vende con fuertes descuentos

04 Nuevo arancel de Trump entra en vigencia el 24 de febrero de 2026; ¿qué pasa con los productos de Ecuador?

05 Minicentral hidroeléctrica de Toachi Pilatón se inunda, a 10 meses de su inauguración

PUBLICIDAD

PUBLICIDAD

Regístrese a nuestra newsletter

Sigue a Primicias en Google News

#ElDeporteQueQueremos

Tabla de Posiciones Liga Pro

Referéndum y consulta popular 2025

Activar Notificaciones

Etiquetas

Politica de Privacidad

Portafolio Comercial

Contacto Editorial

Contacto Ventas

RSS

©Todos los derechos reservados 2026