[Auszug aus dem Lastenheft der ZeroTake Coffee UG]

4 | Projektschwerpunkt Netzwerkinfrastruktur 1. OG

Mit der Erschließung des 1. Obergeschosses im Gebäude können weitere Arbeitsplätze und Sozialräume für die Angestellten der Rösterei eingerichtet werden. Dafür gilt es relevante Kabel zu verlegen und Komponenten anzuschließen[1]. Für die Planung sind die Bereiche in R1.0 bis R1.6 unterteilt. Geplant sind auf dieser Etage neben dem Einsatz von Computern und Druckern auch VoIP-Telefone.

In der Etage sind bereits passende Brüstungskanäle an den Wänden der Räume verlegt (vgl. Anlage). Eine Abbildung aus unserem Büro im EG ist im Anhang angehängt. Für den Ausbau ist es uns wichtig, dass aktuelle Bestimmungen eingehalten werden und unsere Angestellten mit passenden ausreichenden Geschwindigkeiten ihre Arbeiten im Netzwerk durchführen können.

4.1 | Anschlüsse für Netzwerkkabel

Wir haben uns bereits Gedanken für die Aufteilung der Räume gemacht. Um die Planung der Verkabelung zu erleichtern haben wir dafür die Orte markiert, an den wir einen Anschluss zum Netzwerk benötigen[2]. Bisher sind in den Brüstungskanälen (Blaue Markierung) noch keine Buchsen vorhanden.*

Für eine einheitliche Planung und Dokumentation haben wir in der Anlage die Dokumentation des Patchpanels im Serverraum des Erdgeschosses ebenfalls angehängt.

* Beim Kunden wurden direkt Buchsen mit zwei RJ45-Steckern verlegt

4.2 | Serverraum 1. OG

Alle Kanäle laufen in Raum R1.6 zusammen. Hier ist bereits ein 19 Zoll Rack von den vorherigen Mietern vorhanden, welches bitte bei Möglichkeit integriert werden soll. Ebenfalls konnten wir bereits ein Kabel vom Serverraum im Erdgeschoss (R0.5) hierher verlegen, welches dann nur noch angeschlossen werden müsste. Es handelt sich dabei um ein cat. 7 F/STP.

4.3 | WLAN-Abdeckung der Etagen

Auch im 1. OG. sollen die Angestellten die Möglichkeit haben, per Wifi Zugang zu unserem Netzwerk zu erhalten. Zudem möchten wir auch unseren Kunden im Café zukünftig ein stabiles Signal für unser Gast-WLAN bieten, sodass im vorderen Bereich des Erdgeschosses ein weiterer Access Point installiert werden soll.

↳ Bei der Jiko haben wir eine Auswahl Modellen für Switches und Access Points

[1] Für das gesamte Projekt gilt, Stromanschlüsse sind hier nicht zu berücksichtigen und in ausreichender Anzahl an der gewünschten Stelle vorhanden.
[2] Grüne Kästchen stellen im 1. OG Orte dar, an den Netzwerkanschlüsse benötigt werden.

ZeroTake Coffee UG
Ottenser Allee 42
20335 Hamburg
Germany

Telefon 040 / 1337 - 0
Mail passion@zerotake.none
Internet www.zerotake-coffee.none
Instagram ZeroTake Coffee Adventures

Amtsgericht Hamburg HRB 42024
Geschäftsführung Bruce Banner, Natasha Romanoff
USt-IdNr. DE 56346732

4.4 | Bemerkungen

Für die Erweiterung der Netzwerkinfrastruktur haben wir ein Budget von 1.750 € eingeräumt[3]. Mehr ist gerade einfach nicht drin. Des weiteren ist es uns auch wichtig, dass wir unsere Energiekosten optimieren. Entsprechend bitten wir, dies bei den Planungen, wenn möglich, zu berücksichtigen.

4.5 | Anlagen

Abb 1: Brüstungskanal im 1. OG

Patchpanel Dokumentation

Firma	ZeroTake Coffee UG	Standort	R0.5 - Serverraum (SV/GV)
Ersteller	Bruce Banner	Datum	Mittwoch, 17. Januar 2018

Port	Raum	RJ45-Buchse	Leistungskategorie	Port	Raum	RJ45-Buchse	Leistungskategorie
1	R0.1 (Büro)	R0.1-01	Klasse E (cat. 6)	17	R0.3 (Café)	R0.3-03	Klasse E (cat. 6)
2		R0.1-02	Klasse E (cat. 6)	18		R0.3-04	Klasse E (cat. 6)
3		R0.1-03	Klasse E (cat. 6)	19		R0.3-05	Klasse E (cat. 6)
4		R0.1-04	Klasse E (cat. 6)	20		R0.3-06	Klasse E (cat. 6)
5		R0.1-05	Klasse E (cat. 6)	21	R0.4 (Rösterei)	R0.4-01	Klasse E (cat. 6)
6		R0.1-06	Klasse E (cat. 6)	22		R0.4-02	Klasse E (cat. 6)
7		R0.1-07	Klasse E (cat. 6)	23	R0.5 (Serverraum)	R0.5-01	Klasse E (cat. 6)
8		R0.1-08	Klasse E (cat. 6)	24		R0.5-02	Klasse E (cat. 6)
9		R0.1-09	Klasse E (cat. 6)	25		R0.5-03	Klasse E (cat. 6)
10		R0.1-10	Klasse E (cat. 6)	26		R0.5-04	Klasse E (cat. 6)
11		R0.1-11	Klasse E (cat. 6)	27			
12		R0.1-12	Klasse E (cat. 6)	28			
13		R0.1-13	Klasse E (cat. 6)	29			
14		R0.1-14	Klasse E (cat. 6)	30			
15	R0.3 (Café)	R0.3-01	Klasse E (cat. 6)	31			
16		R0.3-02	Klasse E (cat. 6)	32			

Abb 2: Dokumentation Patchpanel – EG

[3] Personalkosten für die Durchführung werden hier nicht berücksichtigt.

ZeroTake Coffee UG
Ottenser Allee 42
20335 Hamburg
Germany

Telefon 040 / 1337 - 0
Mail passion@zerotake.none
Internet www.zerotake-coffee.none
Instagram ZeroTake Coffee Adventures

Amtsgericht Hamburg HRB 42024
Geschäftsführung Bruce Banner, Natasha Romanoff
USt-IdNr. DE 56346732

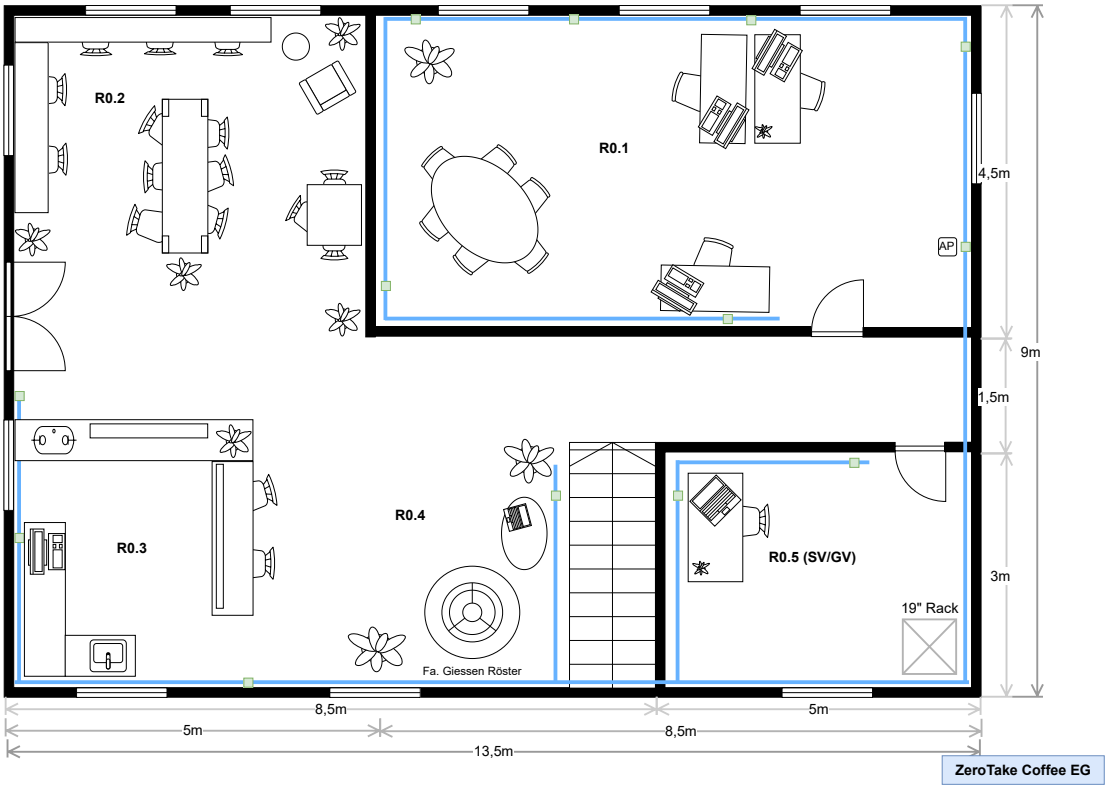

Abb 2: Raumplanung – EG

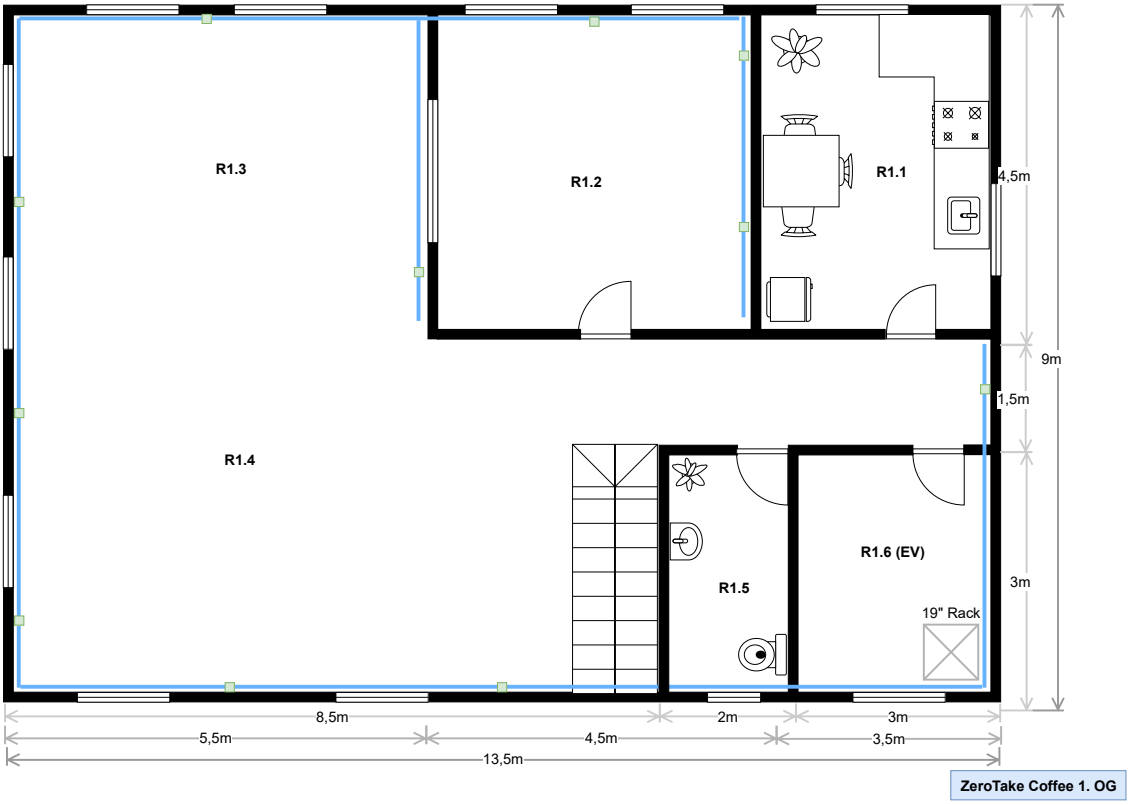

Abb 3: Raumplanung – 1. OG

ZeroTake Coffee UG
Ottenser Allee 42
20335 Hamburg
Germany

Telefon 040 / 1337 - 0
Mail passion@zerotake.none
Internet www.zerotake-coffee.none
Instagram ZeroTake Coffee Adventures

Amtsgericht Hamburg HRB 42024
Geschäftsführung Bruce Banner, Natasha Romanoff
USt-IdNr. DE 56346732